

RESULTADOS DE LA INSPECCIÓN

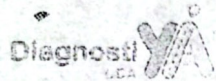

DIAGNOSTIYA LTDA. NIT: 9001176695
C/ 73A 77A 62/60, BOGOTÁ, D.C. (BOGOTÁ)
TEL: 7450298

A. INFORMACIÓN GENERAL

1. FECHA

Fecha de prueba	Nombre o razón social
2025-05-13	BANCO DE OCCIDENTE
Dirección	
CRA 23 86 26	

2. DATOS DEL PROPIETARIO O TENEDOR DEL VEHICULO

Fecha de prueba	Nombre o razón social	Documento de identidad	
2025-05-13	BANCO DE OCCIDENTE	CC () NIT (X) CE () No. 890300279	
Dirección	Teléfono	Ciudad	Departamento
CRA 23 86 26	3123521930	Bogotá, d.c.	Bogotá

3. DATOS DEL VEHICULO

Placa	País	Servicio	Clase	Marca	Línea	
JTQ018	Colombia	Público	Camioneta	Renault	Kangoo ze	
Modelo	No. de licencia de tránsito	Fecha Matricula	Color	Combustible	VIN o Chasis	
2020	10022195642	2021-02-06	Blanco nieve	Electrico	VF1FWFZMPLU873352	
No. Motor	Tipo Motor	Cilindraje	Kilometraje	Número de Sillas	Vidrios Polarizados	Blindaje
5AQ604C133297	ELECTRICO	0	89206	5	SI () NO ()	SI () NO (X)

B. RESULTADOS DE LA INSPECCIÓN MECANIZADA REALIZADA DE ACUERDO CON LOS MÉTODOS DEFINIDOS EN LA NTC 5375

Nota. Todo valor medido, seguido del símbolo *, indica un defecto encontrado

4. Emisiones Audibles

Valor	Máximo	Unidad	Intensidad	Mínimo	Unidad	Inclinación	Rango	Unidad	Intensidad	Máximo	Unidad
Ruido escape	-	dBA	Baja Derecha		klux/1m			%			
			Baja Izquierda		klux/1m			%			

5. Intensidad inclinación de las luces bajas

6. Suma de la intensidad de todas las luces

Delantera Izquierda	Valor	Delantera Derecha	Valor	Trasera Izquierda	Valor	Trasera Derecha	Valor	Mínimo	Unidad
	76.60		81.30		71.40		76.10	40	%

7. Suspensión (si aplica)

Delantera Izquierda	Valor	Delantera Derecha	Valor	Trasera Izquierda	Valor	Trasera Derecha	Valor	Mínimo	Unidad
	76.60		81.30		71.40		76.10	40	%

8. Frenos

Eficacia total	Mínimo	Unidad	Fuerza	Peso	Unidad	Fuerza	Peso	Unidad	Desequilibrio	Máximo	Unidad	
77.40	50	%	Eje 1 izquierdo	3668.00	4953.00	N	Eje 1 Derecho	4308.00	5067.00	14.90	30	%
			Eje 2 izquierdo	2852.00	4192.00	N	Eje 2 Derecho	3318.00	4069.00	14.00	30	%
Eficacia auxiliar	Mínimo	Unidad	Eje 3 izquierdo			N	Eje 3 Derecho					%
			Eje 4 izquierdo			N	Eje 4 Derecho					%
			Eje 5 izquierdo			N	Eje 5 Derecho					%
28.80	18	%										

9. Desviación lateral

Eje 1	Eje 2	Eje 3	Eje 4	Eje 5	Máximo +/-	Unidad
-0.96	5.27				10	m/km

10. Dispositivos de cobro (si aplica)

Referencia comercial de la llanta	Error en distancia	%	Error en tiempo	%	Máximo	Unidad
						%

11. Emisiones de gases

11.a. Vehículos con ciclo OTTO

Temp °C	Rpm	Monóxido de carbono CO	Dióxido de carbono CO2	Oxígeno O2	Hidrocarburo (como Hexano) HC	Oxido nitroso NO
		Vr Norma	Vr Norma	Vr Norma	Vr Norma	Vr Norma
		Unidad	Unidad	Unidad	Unidad	Unidad
		%	%	%	%	%
		Ralenti	Ralenti	Ralenti	Ralenti	Ralenti
		Crucero	Crucero	Crucero	Crucero	Crucero

11.b. Vehículos a Diesel (opacidad)

Temp °C	Rpm	Ciclo 1	Ciclo 2	Ciclo 3	Ciclo 4	Valor	Norma	Unidad
		Unid	Unid	Unid	Unid			
		%	%	%	%			%

C. DEFECTOS ENCONTRADOS EN LA INSPECCIÓN MECANIZADA DE ACUERDO CON LOS CRITERIOS DEFINIDOS EN LA NTC 5375

Código	Descripción	Grupo	Tipo de defecto	
			A	B
Total			0	0

D. DEFECTOS ENCONTRADOS EN LA INSPECCIÓN VISUAL DE ACUERDO CON LOS MÉTODOS Y CRITERIOS DEFINIDOS EN LA NTC 5375

Código	Descripción	Grupo	Tipo de defecto	
			A	B
Total			0	0

D.1. DEFECTOS ENCONTRADOS EN LA INSPECCIÓN VISUAL DE LOS VEHÍCULOS UTILIZADOS PARA IMPARTIR LA ENSEÑANZA AUTOMOVILÍSTICA

Código	Descripción	Grupo	Tipo de defecto	
			A	B
Total			0	0

Nota:

Defectos Tipo A: Son aquellos defectos graves que implican un peligro inminente para la seguridad del vehículo, la de otros vehículos la de sus ocupantes la de los demás usuarios de la vía pública o al ambiente
Defectos Tipo B: Son aquellos que implican un peligro potencial para la seguridad del vehículo, la de otros vehículos, de sus ocupantes o de los demás usuarios de la vía pública

CONFORMIDAD DE LA REVISIÓN

APROBADO ☒ S ☐ X

NO ☐

NUMERO DE CONSECUTIVO DE LA INSPECCIÓN

295821

F.COMENTARIOS U OBSERVACIONES ADICIONALES

Eje1 derecha 1 6.23mm ; Eje2 derecha 1 6.38mm ; Eje1 izquierda 1 6.84mm ; Eje2 izquierda 1 6.37mm ; Llanta de repuesto 4.29mm ;



2025-05-13 JTQ018 11:14

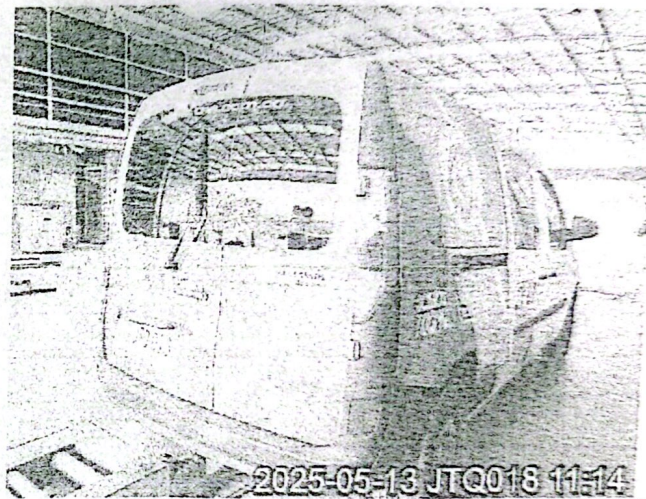

2025-05-13 JTQ018 11:14

Fin del informe

G. NOMBRE Y FIRMA DEL DIRECTOR TECNICO AUTORIZADO POR EL REPRESENTANTE LEGAL DEL CDA

JHON JAIRO PAIPA CUELLERO

H. NOMBRE DE LOS OPERARIOS QUE RELIZARON LA REVISIÓN

Didier Alexander Guasca Tamayo [Inspección sensorial interior], Didier Alexander Guasca Tamayo [Inspección sensorial inferior], Didier Alexander Guasca Tamayo [Foto trasera], Didier Alexander Guasca Tamayo [Inspección sensorial exterior], Didier Alexander Guasca Tamayo [Foto delantera], Didier Alexander Guasca Tamayo [Alineación, peso, suspensión y frenos], Didier Alexander Guasca Tamayo [Inspección sensorial motor], Didier Alexander Guasca Tamayo [Tercera placa], Didier Alexander Guasca Tamayo [Profundidad de labrado],

NO ES VÁLIDO COMO DOCUMENTO DE REVISIÓN TÉCNICO MECÁNICA Y DE GASES

Generado por: Tecnimaq Ingeniería S.A.S. - Tecni-RTM (Sistema de gestión para revisión técnica mecánica)