

# INFORME DE REVISION PREVENTIVA



CDA MOVILIDAD BOGOTA DC  
NIT 900468202-5  
Teléfono 6012528518  
cdamovilidadbogota@gmail.com  
CRA 73A #77A-32  
BOGOTA

## INFORMACIÓN GENERAL:

FECHA		DATOS DEL PROPIETARIO, TENEDOR O POSEEDOR DEL VEHÍCULO			
Fecha de prueba 2025-05-14	Nombre o Razón social BARAHONA GARCIA MAURICIO		Documento de identidad CC. ( X ) NIT. ( )		No. 7335053
Dirección CLL 23 B 119 43		Teléfono fijo o Número de Celular 3114455703	Ciudad BOGOTA	Departamento DISTRITO CAPITAL	
Correo Electrónico MAURICIOALL2078@GMAIL.COM					

DATOS DEL VEHÍCULO					
Placa LRN268	País COLOMBIA	Servicio PUBLICO	Clase CAMPERO	Marca RENAULT	Línea DUSTER
Modelo 2023	Número de licencia de tránsito 10027716881	Fecha de matrícula 2022-11-16	Color BLANCO GLACIAL (V)	Combustible / Propulsión GASOLINA	VIN o Chasis 9FBHJD400PM450349
N° de Motor A460D047567	Tipo Motor CICLO - OTTO	Cilindraje (cm³) (si aplica) 1333	Kilometraje 103150	Número de pasajeros (sin incluir conductor) 4	Blindaje SI ( ) NO ( X )
Potencia (si aplica) 154	Tipo de Carrocería WAGON	Fecha vencimiento SOAT 2025-11-10	Conversión GNV SI ( ) NO ( ) N/A ( X )	Fecha Vencimiento GNV	

RESULTADOS DE LA INSPECCIÓN MECANIZADA REALIZADA DE ACUERDO CON LOS MÉTODOS DEFINIDOS POR LA NTC 5375, NTC 6218, NTC 6282.

Nota: Todo valor medido seguido del símbolo \*, indica un defecto encontrado.

## MEDICIÓN DE INTENSIDAD / INCLINACIÓN DE LAS LUCES (BAJAS, ALTAS ANTINEBLA / EXPLORADORAS)

			Valor 1	Valor 2	Valor 3	Mínima / Rango	Unidad	Simultanea (si) (no)
Baja(s)	Derecha(s)	Intensidad						
	Inclinación							
Izquierda(s)	Derecha(s)	Intensidad						
	Inclinación							
Alta(s)	Derecha(s)	Intensidad						
	Inclinación							
Antiniebla(s) / Exploradora(s)	Derecha(s)	Intensidad						
	Inclinación							
Sumatoria de luces simultáneamente			Intensidad		Máxima		Unidad	

## SUSPENSIÓN (adherencia) (si aplica)

Delantera Izquierda	Valor	Delantera Derecha	Valor	Trasera Izquierda	Valor	Trasera Derecha	Valor	Mínimo	Unidad
---------------------	-------	-------------------	-------	-------------------	-------	-----------------	-------	--------	--------

## FRENOS

	Fuerza Izquierdo	Peso Izquierdo	Unidad		Fuerza Derecho	Peso Derecho	Unidad	Desequilibrio	Rangos (B)	Máx (A)	Unidad
Eje1				Eje 1							
Eje2				Eje 2							
Eje3				Eje 3							
Eje4				Eje 4							
Eje5				Eje 5							
Eficacia Total				Valor		Mínimo		Unidad			

## FRENO AUXILIAR (si aplica)

Eficacia	Mínimo	Unidad	Freno Auxiliar (si aplica)			Fuerza	Peso	Unidad	Fuerza	Peso	Unidad
			Sumatoria izquierdo			Sumatoria derecho					

## DESVIACIÓN LATERAL (si aplica)

Eje 1	Eje 2	Eje 3	Eje 4	Eje 5	Máximo	Unidad
-------	-------	-------	-------	-------	--------	--------

## DISPOSITIVOS DE COBRO (si aplica)

Tamaño normalizado de la Llanta	Error en distancia	Unidad	Error en tiempo	Unidad	Máximo	Unidad
---------------------------------	--------------------	--------	-----------------	--------	--------	--------

## EMISIONES DE GASES (Exentos vehículos a motor Eléctrico e Hidrógeno)

### VEHÍCULOS CICLO OTTO, 4T o 2T

Ralentí Crucero	Monóxido de carbono			Dióxido carbono			Oxígeno			Hidrocarburo(hexano)			Óxido Nitroso (NO)		
	CO	Norma	Unidad	CO <sub>2</sub>	Norma	Unidad	O <sub>2</sub>	Norma	Unidad	HC	Norma	Unidad	NOx	Norma	Unidad
Vehículo con catalizador (SI) (NO) (N.A)															
Temperatura de prueba															
Condiciones Ambientales															
Temperatura Ambiente															
Humedad Relativa															

### VEHÍCULOS CICLO DIESEL

Opacidad Gobernada (rpm) Ralentí	Ciclo 1	Unidad	Ciclo 2	Unidad	Ciclo 3	Unidad	Ciclo 4	Unidad	Valor	Norma	Unidad
	Resultado										
	Temperatura de operación del motor				Condiciones Ambientales					LTOE estándar	Unidad
	Temp. Inicial		Temp. Final		Unidad	Temperatura ambiente		Unidad	Humedad Relativa		

DEFECTOS ENCONTRADOS EN LA INSPECCIÓN MECANIZADA DE ACUERDO CON LOS CRITERIOS DEFINIDOS EN LAS NTC 5375, NTC 6218 Y NTC 6282 (según corresponda).

Código	Descripción	Grupo	Tipo Defecto
			A B



DEFECTOS ENCONTRADOS EN LA INSPECCIÓN SENSORIAL DE ACUERDO CON LOS MÉTODOS Y CRITERIOS DEFINIDOS EN LAS NTC 5375, NTC 6218, NTC 6282 NTC, 4983, NTC 4231 Y NTC 5365 (según corresponda).

Código	Descripción	Grupo	Tipo Defecto	
			A	B

DEFECTOS ENCONTRADOS EN LA INSPECCIÓN SENSORIAL DE LOS VEHÍCULOS UTILIZADOS PARA IMPARTIR LA ENSEÑANZA AUTOMOVILÍSTICA.

Código	Descripción	Grupo	Tipo Defecto	
			A	B

REGISTRO DE LA PROFUNDIDAD DE LABRADO Y PRESIÓN DE LAS LLANTAS

	Eje 1 (mm)	Eje 2 (mm)	Eje 3 (mm)	Eje 4 (mm)	Eje 5 (mm)	Repuesto (mm)
IZQUIERDA	4,30	4,90				33,0
DERECHA	4,50	5,20				

COMENTARIOS U OBSERVACIONES ADICIONALES

PRESIÓN DE LAS LLANTAS

	Eje 1 (psi)	Eje 2 (psi)	Eje 3 (psi)	Eje 4 (psi)	Eje 5 (psi)	Repuesto (psi)
IZQUIERDA	32,0	34,0				34,0
DERECHA	32,0	34,0				

REGISTRO FOTOGRÁFICO DE LA REVISIÓN TÉCNICO-MECÁNICA Y DE EMISIONES CONTAMINANTES

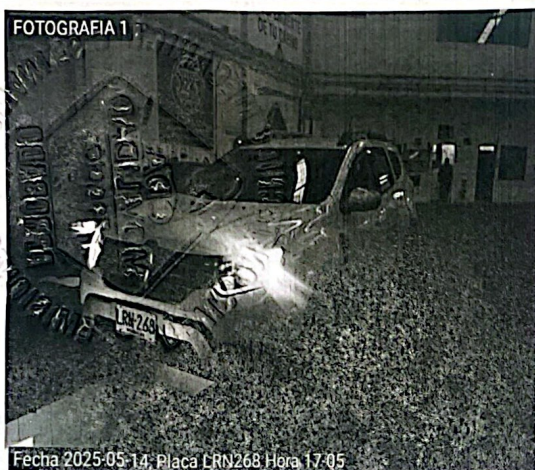

RELACION DE EQUIPOS Y PERIFERICOS UTILIZADOS EN LA REVISIÓN

DESCRIPCIÓN DEL EQUIPO	MARCA	MODELO	SERIE
DETECTOR DE HOLGURAS	RAVAGLIOLI SPA	R200/I	10122814
CRONOMETRO	ANYTIME	XL-10	002
PROFUNDIMETRO	SHAHE	N/A	WD2403A0815

SOFTWARE Y/O APLICATIVOS CON LA VERSIÓN UTILIZADA

APLICACIÓN	VERSION
RTMyG_ADMIN Web	5.0.2.95
RTMyG_Cliente Web	5.0.1.6.1
RTMyG_Icam Web	5.0.1.5
RTMyG_Cliente	4.0.1
RTMyG_Firma Web	1.0.0.0
RTMyG_Ingreso Web	5.0.1.4.3
RTMyG_Ingreso_Data Web	5.0.1.4

NOMBRE DE LOS INSPECTORES QUE REALIZARON LA REVISIÓN TÉCNICO-MECÁNICA Y DE EMISIONES CONTAMINANTES

( Insp Visual )... BRANDON FELIPE GARZON  
( Fotografia\_1 )... DAVID STEWEM RODRIGUEZ VARGAS  
( Fotografia\_2 )... DAVID STEWEM RODRIGUEZ VARGAS

NOMBRE Y FIRMA DEL DIRECTOR TÉCNICO AUTORIZADO POR EL REPRESENTANTE LEGAL DEL CDA

JUAN PABLO GUAYABO PEREZ

Nota:

OT: 0202862

El presente informe no supe la revisión técnico mecánica y de emisiones contaminantes del vehículo aquí descrito, ádemas no exime la realización del mantenimiento posterior al presente informe.

FIN DE INFORME

APROBADO: SI X NO