



CENTRO DE DIAGNOSTICO  
AUTOMOTOR LA ESTACION  
NIT: 9011159100  
CRA 14 # 33-70 BARRIO  
MIRAFLORES  
Tel - 3125848080  
GIRARDOT - Cundinamarca  
cdaestacion@gmail.com

## A. INFORMACIÓN GENERAL

## 1. FECHA

## 2. DATOS DEL PROPIETARIO, TENEDOR O POSEEDOR DEL VEHÍCULO

Fecha de prueba 2025-05-24 10:50:03	Nombre o Razón social TIMOLEON DIAZ MILLAN	Documento de identidad CC(X) NIT( ) No. 19409510
Dirección CONDM CABO VERDE PORTO NUEVO TR 06 APTO 401	Teléfono fijo o Número de Celular 3007180825	Ciudad RICAURTE
Departamento Cundinamarca		
Correo Electrónico SANTIAGOFELIPEDIAZROA@GMAIL.COM		

## 3. DATOS DEL VEHÍCULO

Placa LZO633	País COLOMBIA	Servicio Público	Clase CAMPERO	Marca RENAULT	Línea DUSTER
Modelo 2024	Número de licencia de tránsito 10030010841	Fecha de matrícula 2023-09-13	Color BLANCO GLACIAL (V)	Combustible / Propulsión Gasolina	VIN o Chasis 9FBHJD408RM709091
No de motor A460D052453	Tipo motor OTTO	Cilindraje(cm³)(si aplica) 1333	Kilometraje 65025	Número de pasajeros (sin incluir conductor) 4	Blindaje SI( ) NO(X)
Potencia (si aplica) 154	Tipo de Carrocería WAGON	Fecha vencimiento SOAT 2025-09-13	Conversión GNV SI ( ) NO ( ) N/A (X)	Fecha Vencimiento GNV	

## B. RESULTADOS DE LA INSPECCIÓN MECANIZADA.

Nota: Todo valor medido, seguido del símbolo \*, indica un defecto encontrado.

## C. DEFECTOS ENCONTRADOS EN LA INSPECCIÓN MECANIZADA.

Código	Descripción	Grupo	Tipo de defecto	
			A	B
TOTAL				

## D. DEFECTOS ENCONTRADOS EN LA INSPECCIÓN SENSORIAL

Código	Descripción	Grupo	Tipo de defecto	
			A	B
TOTAL				

## D1. DEFECTOS ENCONTRADOS EN LA INSPECCIÓN SENSORIAL DE LOS VEHÍCULOS UTILIZADOS PARA IMPARTIR LA ENSEÑANZA AUTOMOVILÍSTICA.

Código	Descripción	Grupo	Tipo de defecto	
			A	B
TOTAL				

## D2. REGISTRO DE LA PROFUNDIDAD DE LABRADO Y PRESIÓN DE LAS LLANTAS

	Eje 1 (mm)	Eje 2 (mm)	Eje 3 (mm)	Eje 4 (mm)	Eje 5 (mm)	Repuesto (mm)
IZQUIERDA	4.52	4.86				5.23
DERECHA	4.78	4.77				

## E. CONFORMIDAD DE LA INSPECCIÓN

APROBADO: SI <input checked="" type="checkbox"/> NO <input type="checkbox"/>	
E.1. ¿Cumple con las adaptaciones para vehículos de enseñanza automovilística? (Solo para vehículos de este tipo)	
APROBADO: SI <input type="checkbox"/> NO <input type="checkbox"/>	

## F. COMENTARIOS U OBSERVACIONES ADICIONALES:



## PRESIÓN DE LAS LLANTAS

	Eje 1 (psi)	Eje 2 (psi)	Eje 3 (psi)	Eje 4 (psi)	Eje 5 (psi)	Reservorio (psi)
IZQUIERDA	32.0	32.0				32.0
DERECHA	32.0	32.0				

## G. REGISTRO FOTOGRÁFICO DE LA REVISIÓN PREVENTIVA

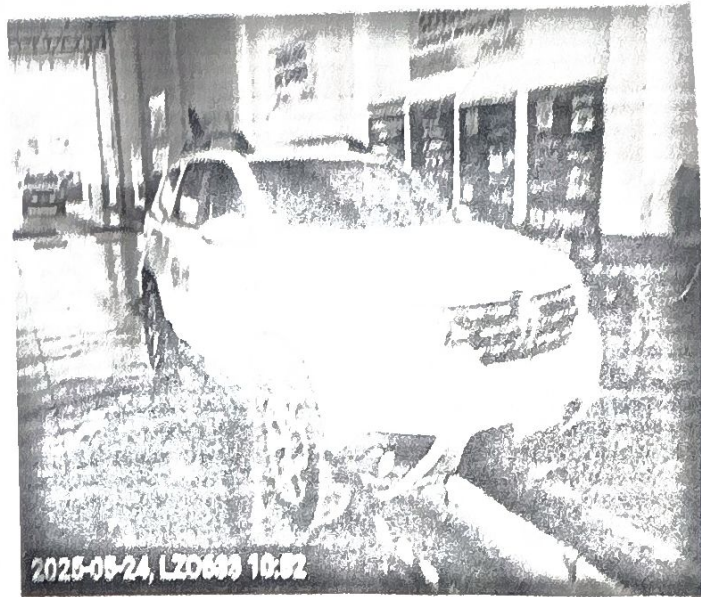

## H. RELACIÓN DE EQUIPOS Y PERIFERICOS UTILIZADOS EN LA REVISIÓN

NOMBRE	MARCA	SERIAL	REFERENCIA	# SERIE BANCO	PEF	LTOE
PROFUNDIMETRO	SHAHE	WD2403A0997				
DETECTOR HOLGURAS	TECMAS	DH2112	AGTMIXTECMAS			

## J. NOMBRE DE LOS INSPECTORES QUE REALIZARON LA REVISIÓN PREVENTIVA

PRUEBA	INSPECTOR
Registro fotográfico	JOSE ALFREDO ORTIZ TIQUE
Inspección visual	IVAN RENE RAMIREZ RODRIGUEZ

## K. NOMBRE Y FIRMA DEL DIRECTOR TÉCNICO AUTORIZADO POR EL REPRESENTANTE LEGAL DEL CDA

JUAN MANUEL MOLINA ROA  
Director técnico

Fin del informe