

RESULTADOS DE LA INSPECCIÓN

A. INFORMACIÓN GENERAL

1. FECHA		2. DATOS DEL PROPIETARIO O TENEDOR DEL VEHICULO		
Fecha de prueba	Nombre o razón social	Documento de Identidad		
2025-07-10	OSCAR MAURICIO FONSECA VARGAS	CC (X) NIT () CE () No. 80062146		
Dirección	Teléfono	Ciudad	Departamento	
CL 65 A 68 B 52	3103360002	Bogota, d.c.	Bogota	

3. DATOS DEL VEHICULO						
Placa	País	Servicio	Clase	Marca	Línea	
GUZ820	Colombia	Público	Campero	Renault	Duster	
Modelo	No. de licencia de tránsito	Fecha Matrícula	Color	Combustible	VIN o Chasis	
2021	10031011667	2020-10-23	Blanco glacial (v)	Gas - gasolina	9FBHSR5B3MM562173	
No. Motor	Tipo Motor	Cilindraje	Kilometraje	Número de Sillas	Vidrios Polarizados	Blindaje
E410C259606	OTTO	1998	83398	5	SI () NO ()	SI () NO (X)

B. RESULTADOS DE LA INSPECCIÓN MECANIZADA REALIZADA DE ACUERDO CON LOS MÉTODOS DEFINIDOS EN LA NTC 5375

Nota. Todo valor medido, seguido del símbolo *, indica un defecto encontrado

4. Emisiones Audibles

5. Intensidad inclinación de las luces bajas

6. Suma de la intensidad de todas las luces

Valor	Máximo	Unidad	Intensidad	Mínimo	Unidad	Inclinación	Rango	Unidad	Intensidad	Máximo	Unidad
Ruido escape	-	dBa	Baja Derecha	klux/1m	%			%			
			Baja Izquierda	klux/1m	%			%			

7. Suspensión (si aplica)

Delantera Izquierda	Valor	Delantera Derecha	Valor	Trasera Izquierda	Valor	Trasera Derecha	Valor	Mínimo	Unidad
	73.20		77.90		65.50		72.90	40	%

8. Frenos

Eficacia total	Mínimo	Unidad	Fuerza	Peso	Unidad	Fuerza	Peso	Unidad	Desequilibrio	Máximo	Unidad		
70.70	50	%	Eje 1 izquierdo	3043.00	4479.00	N	Eje 1 Derecho	3618.00	4511.00	N	15.90	30	%
			Eje 2 izquierdo	2298.00	3435.00	N	Eje 2 Derecho	2446.00	3698.00	N	6.05	30	%
Eficacia auxiliar	Mínimo	Unidad	Eje 3 izquierdo			N	Eje 3 Derecho			N			%
10.80*	18	%	Eje 4 izquierdo			N	Eje 4 Derecho			N			%
			Eje 5 izquierdo			N	Eje 5 Derecho			N			%

9. Desviación lateral

Eje 1	Eje 2	Eje 3	Eje 4	Eje 5	Máximo +/-	Unidad
-4.13	-3.55				10	m/km

10. Dispositivos de cobro (si aplica)

Referencia comercial de la llanta	Error en distancia	%	Error en tiempo	%	Máximo	Unidad
						%

11. Emisiones de gases

11.a. Vehículos con ciclo OTTO

Temp °C	Rpm	Monóxido de carbono CO	Dióxido de carbono CO2	Oxígeno O2	Hidrocarburo (como Hexano) HC	Óxido nítrico NO
		CO	CO2	O2	HC	NO
		Vr Norma	Vr Norma	Vr Norma	Vr Norma	Vr Norma
		Unidad	Unidad	Unidad	Unidad	Unidad
		%	%	%	%	%
		Ralentí	Ralentí	Ralentí	Ralentí	Ralentí
		Crucero	Crucero	Crucero	Crucero	Crucero

11.b. Vehículos a Diesel (opacidad)

Temp °C	Rpm	Ciclo 1	Ciclo 2	Ciclo 3	Ciclo 4	Valor	Norma	Unidad
		%	%	%	%			%

C. DEFECTOS ENCONTRADOS EN LA INSPECCIÓN MECANIZADA DE ACUERDO CON LOS CRITERIOS DEFINIDOS EN LA NTC 5375

Código	Descripción	Grupo	Tipo de defecto	
			A	B
	Freno de estacionamiento (de parqueo de mano) con una eficacia inferior al 18%			X
Total			0	1

D. DEFECTOS ENCONTRADOS EN LA INSPECCION VISUAL DE ACUERDO CON LOS METODOS Y CRITERIOS DEFINIDOS EN LA NTC 5375

Código	Descripción	Grupo	Tipo de defecto	
			A	B
Total			0	0

D.1. DEFECTOS ENCONTRADOS EN LA INSPECCION VISUAL DE LOS VEHICULOS UTILIZADOS PARA IMPARTIR LA ENSEÑANZA AUTOMOVILISTICA

Código	Descripción	Grupo	Tipo de defecto	
			A	B
Total			0	0

Nota:

Defectos Tipo A: Son aquellos defectos graves que implican un peligro inminente para la seguridad del vehículo, la de otros vehículos la de sus ocupantes, la de los demás usuarios de la vía pública o al ambiente
Defectos Tipo B: Son aquellos que implican un peligro potencial para la seguridad del vehículo, la de otros vehículos, de sus ocupantes o de los demás usuarios de la vía pública

CONFORMIDAD DE LA REVISION

APROBADO: SI X NO

NUMERO DE CONSECUTIVO DE LA INSPECCION

302635

F.COMENTARIOS U OBSERVACIONES ADICIONALES

Eje1 derecha 1 4.20mm ; Eje2 derecha 1 3.98mm ; Eje1 izquierda 1 3.74mm ; Eje2 izquierda 1 3.77mm ; Llanta de repuesto 5.33mm ;

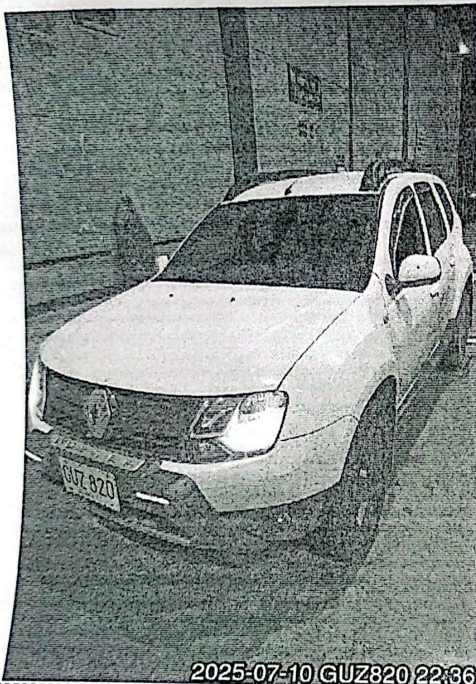

2025-07-10 GUZ820 22:36



2025-07-10 GUZ820 22:36

Fin del informe

G. NOMBRE Y FIRMA DEL DIRECTOR TECNICO AUTORIZADO POR EL REPRESENTANTE LEGAL DEL CDA

JUAN JAIRO PAIPA GUERRERO

H. NOMBRE DE LOS OPERARIOS QUE RELIZARON LA REVISIÓN

Julian David Pulido Alcala [Foto trasera], Julian David Pulido Alcala [Inspección sensorial exterior], Julian David Pulido Alcala [Tercera placa], Julian David Pulido Alcala [Inspección sensorial motor], Julian David Pulido Alcala [Inspección sensorial interior], Julian David Pulido Alcala [Alineación, peso, suspensión y frenos], Julian David Pulido Alcala [Inspección sensorial inferior], Julian David Pulido Alcala [Profundidad de labrado], Julian David Pulido Alcala [Foto delantera].

NO ES VÁLIDO COMO DOCUMENTO DE REVISIÓN TÉCNICO MECÁNICA Y DE GASES

Generado por: Tecnimaq Ingeniería S.A.S. - Tecni-RTM (Sistema de gestión para revisión técnico mecánica)