

# RESULTADOS DE LA INSPECCIÓN



DIAGNOSTIYA LTDA, NIT. 9001176695  
Cr 73A 77A 62, BOGOTA, D.C. (BOGOTA)  
TEL: 7450298

## A. INFORMACIÓN GENERAL

### 1. FECHA

Fecha de prueba  
2025-08-30  
Dirección  
CALLE 71 C # 94 A 72

Nombre o razón social  
ANDRES GARCERA RODRIGUEZ

### 2. DATOS DEL PROPIETARIO O TENEDOR DEL VEHICULO

Documento de identidad

CC (X) NIT ( ) CE ( ) No. 79796953

Teléfono  
3102438961

Ciudad  
Bogota, d.c.

Departamento  
Bogota

### 3. DATOS DEL VEHICULO

Placa NHT951	País Colombia	Servicio Público	Clase Camioneta	Marca Suzuki	Línea Grand vitara hybrid
Modelo 2024	No. de licencia de tránsito 10030681624	Fecha Matrícula 2024-01-13	Color Blanco perlado	Combustible Gasolina - electrico	VIN o Chasis MA3YKL1S2RT103184
No. Motor K15CN7138437	Tipo Motor OTTO	Cilindraje 1462	Kilometraje 25674	Número de Sillas 5	Vidrios Polarizados SI ( ) NO ( )
					Blindaje SI ( ) NO (X)

## B. RESULTADOS DE LA INSPECCIÓN MECANIZADA REALIZADA DE ACUERDO CON LOS MÉTODOS DEFINIDOS EN LA NTC 5375

Nota. Todo valor medido, seguido del símbolo \*, indica un defecto encontrado

### 4. Emisiones Audibles

### 5. Intensidad inclinación de las luces bajas

### 6. Suma de la intensidad de todas las luces

Valor	Máximo	Unidad	Intensidad	Mínimo	Unidad	Inclinación	Rango	Unidad	Intensidad	Máximo	Unidad
Ruido escape		dBA	Baja Derecha		klux/1m			%			klux/1m
			Baja Izquierda		klux/1m			%			

### 7. Suspensión (si aplica)

Delantera Izquierda	Valor	Delantera Derecha	Valor	Trasera Izquierda	Valor	Trasera Derecha	Valor	Mínimo	Unidad
	70.00		73.30		55.50		60.30	40	%

### 8. Frenos

Eficacia total	Mínimo	Unidad	Fuerza	Peso	Unidad	Fuerza	Peso	Unidad	Desequilibrio	Máximo	Unidad			
			Eje 1 izquierdo	1971.00	3909.00	N	Eje 1 Derecho	2292.00	3553.00	N	14.00	30	%	
53.00	50	%	Eje 2 izquierdo	1059.00	2700.00	N	Eje 2 Derecho	1443.00	2596.00	N	26.60*	30	%	
Eficacia auxiliar	Mínimo	Unidad	Eje 3 izquierdo			N	Eje 3 Derecho		N				%	
11.70*			18	%	Eje 4 izquierdo			N	Eje 4 Derecho		N			%
					Eje 5 izquierdo			N	Eje 5 Derecho		N			%

### 9. Desviación lateral

Eje 1	Eje 2	Eje 3	Eje 4	Eje 5	Máximo +/-	Unidad
-2.13	-1.74				10	m/km

### 10. Dispositivos de cobro (si aplica)

Referencia comercial de la llanta	Error en distancia	%	Error en tiempo	%	Máximo	Unidad %
-----------------------------------	--------------------	---	-----------------	---	--------	----------

### 11. Emisiones de gases

#### 11.a Vehículos con ciclo OTTO

Temp °C	Rpm	Monóxido de carbono CO	Dióxido de carbono CO2	Oxígeno O2	Hidrocarburo (como Hexano) HC	Óxido nítrico NO
		CO	CO2	O2	HC	NO
		Vr Norma	Vr Norma	Vr Norma	Vr Norma	Vr Norma
		Unidad	Unidad	Unidad	Unidad	Unidad
		%	%	%	%	%
		Ralenti	Ralenti	Ralenti	Ralenti	Ralenti
		%	%	%	%	%
		Crucero	Crucero	Crucero	Crucero	Crucero
		%	%	%	%	%

#### 11.b. Vehículos a Diesel (opacidad)

Temp °C	Rpm	Ciclo 1	Ciclo 2	Ciclo 3	Ciclo 4	Valor	Norma
		%	%	%	%		



C. DEFECTOS ENCONTRADOS EN LA INSPECCIÓN MECANIZADA DE ACUERDO CON LOS CRITERIOS DEFINIDOS EN LA NTC 5375

Código	Descripción	Grupo	Tipo de defecto	
			A	B
	Desequilibrio de las fuerzas de frenado entre las ruedas de un mismo eje, en cualquiera de sus ejes, entre el 20% y el 30%			X
	Freno de estacionamiento (de parqueo de mano) con una eficacia inferior al 18%			X
Total			0	2

D. DEFECTOS ENCONTRADOS EN LA INSPECCION VISUAL DE ACUERDO CON LOS METODOS Y CRITERIOS DEFINIDOS EN LA NTC 5375

Código	Descripción	Grupo	Tipo de defecto	
			A	B
Total			0	0

D.1. DEFECTOS ENCONTRADOS EN LA INSPECCION VISUAL DE LOS VEHICULOS UTILIZADOS PARA IMPARTIR LA ENSEÑANZA AUTOMOVILISTICA

Código	Descripción	Grupo	Tipo de defecto	
			A	B
Total			0	0

Nota: Defectos Tipo A: Son aquellos defectos graves que implican un peligro inminente para la seguridad del vehículo, la de otros vehículos la de sus ocupantes, la de los demás usuarios de la vía pública o al ambiente  
Defectos Tipo B: Son aquellos que implican un peligro potencial para la seguridad del vehículo, la de otros vehículos, de sus ocupantes o de los demás usuarios de la vía pública

CONFORMIDAD DE LA REVISION

APROBADO: SI\_X\_

NO\_\_

NUMERO DE CONSECUTIVO DE LA INSPECCION

308731

F.COMENTARIOS U OBSERVACIONES ADICIONALES

Eje1 derecha 1 4.52mm ; Eje2 derecha 1 3.90mm ; Eje1 izquierda 1 4.24mm ; Eje2 izquierda 1 3.98mm ; Llanta de repuesto 4.92mm ;

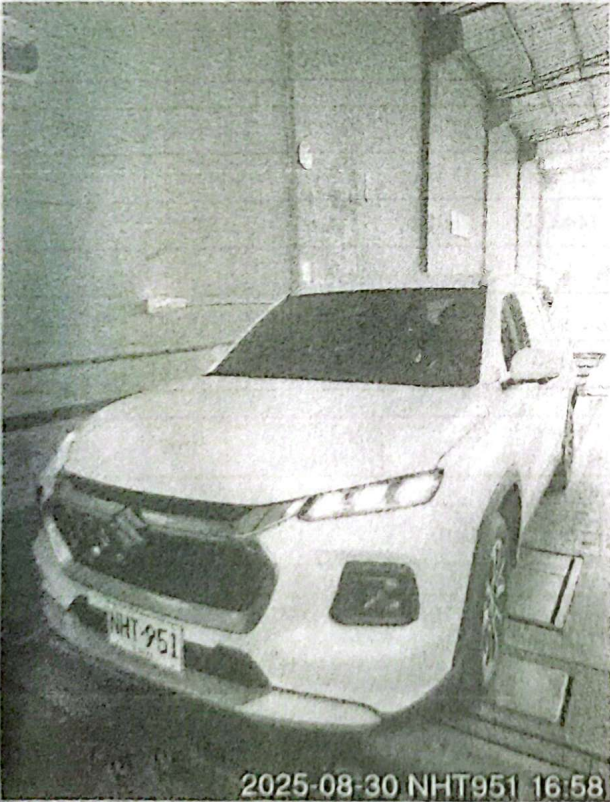

Fin del informe

G. NOMBRE Y FIRMA DEL DIRECTOR TECNICO AUTORIZADO POR EL REPRESENTANTE LEGAL DEL CDA

JORGE SEBASTIAN MENDOZA MEDINA

H. NOMBRE DE LOS OPERARIOS QUE RELIZARON LA REVISIÓN

Luis Enrique Moreno Bernal [Inspección sensorial motor], Edilberto Cortina Ramirez [Alineación, peso, suspensión y frenos], Luis Enrique Moreno Bernal [Foto delantera], Lu  
Enrique Moreno Bernal [Inspección sensorial interior], Luis Enrique Moreno Bernal [Foto trasera], Luis Enrique Moreno Bernal [Inspección sensorial exterior], Luis Enrique  
Moreno Bernal [Tercera placa], Luis Enrique Moreno Bernal [Profundidad de labrado], Luis Enrique Moreno Bernal [Inspección sensorial inferior].

NO ES VÁLIDO COMO DOCUMENTO DE REVISIÓN TÉCNICO  
MECÁNICA Y DE GASES