



REPÚBLICA DE COLOMBIA  
MINISTERIO DE TRANSPORTE



Vigilado  
SuperTransporte



CDA LA CABAÑA

NIT: 901052266-3  
TEL: 3118474211  
CORREO: ingresa2017@hotmail.com  
DIR: DG 4TA # 12-29  
SOPO, Cundinamarca

**A. INFORMACIÓN GENERAL**

1. FECHA		2. DATOS DEL PROPIETARIO, TENEDOR O POSEEDOR DEL VEHÍCULO	
Fecha de prueba	Nombre o Razón social	Documento de Identidad	
2025/12/29 16:16:39	LESMES GARZON MAGDA ALEXANDRA	CC(X) NIT( ) No. 1079032184	
Dirección	Teléfono fijo o Número de Celular	Ciudad	Departamento
CALLE 40 SUR N 72Q 25	3153574338	BOGOTÁ, DISTRITO CAPITAL - BOGOTÁ,	Bogotá, D.C.
Correo Electrónico			
urregi@gmail.com			

**3. DATOS DEL VEHÍCULO**

Placa	País	Servicio	Clase	Marca	Línea
LZN996	COLOMBIA	PÚBLICO	CAMPERO	RENAULT	DUSTER
Modelo	Número de licencia de tránsito	Fecha de matrícula	Color	Combustible / Propulsión	VIN o Chasis
2024	10029898998	2023/08/31	BLANCO GLACIAL (V)	GASOLINA	9FBHJD404RM709136
No de motor	Tipo motor	Cilindraje (cm3) (si aplica)	Kilometraje	Número de pasajeros (sin incluir conductor)	Blindaje
A460D052258	OTTO 4T	1333	86552	4	SI( ) NO(X)
Potencia (si aplica)	Tipo de Carrocería	Fecha vencimiento SOAT	Conversión GNV	Fecha Vencimiento GNV	
154	WAGON	2026/08/29	SI( ) NO(X) N/A( )		

**B. RESULTADOS DE LA INSPECCIÓN MECANIZADA REALIZADA DE ACUERDO CON LOS MÉTODOS DEFINIDOS POR LA NTC 5375; NTC 6218; NTC 6282.**

Nota: Todo valor medido, seguido del símbolo \*, Indica un defecto encontrado.

**4. Medición de Intensidad / Inclínación de las luces (Bajas, Altas Antiniebla / Exploradoras)**

			Valor 1	Valor 2	Valor 3	Mínima / Rango	Unidad	Simultánea (si) (no)
Baja(s)	Derecha(s)	Intensidad	4,80			2,5	Klux	SI
		Inclínación	1,50			0,5-3,5	%	
	Izquierda(s)	Intensidad	2,80			2,5	Klux	SI
		Inclínación	1,10			0,5-3,5	%	
Alta(s)	Derecha(s)	Intensidad	13,2				Klux	SI
	Izquierda(s)	Intensidad	12,3				Klux	SI
Antiniebla(s) / Exploradora(s)	Derecha(s)	Intensidad	7,20				Klux	SI
	Izquierda(s)	Intensidad	13,4				Klux	SI
Sumatoria de luces simultáneamente			Intensidad			Máxima	Unidad	
			53,7			225	Klux	

**5. SUSPENSIÓN (adherencia) (si aplica)**

Delantera Izquierda	Valor	Delantera Derecha	Valor	Trasera Izquierda	Valor	Trasera Derecha	Valor	Mínima	Unidad %
---------------------	-------	-------------------	-------	-------------------	-------	-----------------	-------	--------	----------

**6. FRENOS**

	Fuerza Izquierdo	Peso Izquierdo	Unidad		Fuerza Derecho	Peso Derecho	Unidad	Desequilibrio	Rangos (B)	Máx (A)	Unidad
Eje 1	2647	4287	N	Eje 1	2546	4081	N	3,80	20-30	30	%
Eje 2	1877	3002	N	Eje 2	1757	3129	N	6,40	20-30	30	%
Eje 3			N	Eje 3			N				%
Eje 4			N	Eje 4			N				%
Eje 5			N	Eje 5			N				%
Eficacia Total				Valor		Mínimo		Unidad			
				60,9		50		%			

**6.1. FRENO AUXILIAR (si aplica)**

Eficacia	Mínimo	Unidad		Fuerza	Peso	Unidad		Fuerza	Peso	Unidad
20,6	18	%	Sumatoria Izquierdo	1469	7289	N	Sumatoria Derecho	1517	7210	N

**7. DESVIACIÓN LATERAL (si aplica)**

Eje 1	Eje 2	Eje 3	Eje 4	Eje 5	Máximo	Unidad
-0,30	5,40				+/- 10	m/Km

**8. DISPOSITIVOS DE COBRO (si aplica)**

Tamaño normalizado de la Llanta	Error en Distancia	Unidad	Error en Tiempo	Unidad	Máximo	Unidad
		%		%		%



9. EMISIONES DE GASES (Exentos vehículos a motor Eléctrico e Hidrógeno)

9a. VEHÍCULOS CICLO OTTO, 4T o 2T

		Monóxido de Carbono			Dióxido de Carbono			Oxígeno			Hidrocarburo (hexano)			Óxido Nitroso		
	(rpm)	(GO)	Norma	Unidad	(CO2)	Norma	Unidad	(O2)	Norma	Unidad	(HC)	Norma	Unidad	(NOx)	Norma	Unidad
Ralentí			<= 1	%		>= 7	%		<= 5	%		<= 200	(ppm)			%
Crucero			<= 1	%		>= 7	%		<= 5	%		<= 200	(ppm)			%
Vehículo con catalizador (SI) (NO) (N.A)					SI			Valor						Unidad		
Temperatura de prueba					Temperatura									°C		
Condiciones Ambientales					Temperatura ambiente			0,00						°C		
					Humedad Relativa			0,00						%		

9b. VEHÍCULOS CICLO DIÉSEL

	Ciclo 1	Unidad	Ciclo 2	Unidad	Ciclo 3	Unidad	Ciclo 4	Unidad		Valor	Norma	Unidad
Opacidad		m^-1		m^-1		m^-1		m^-1	Resultado			m^-1
Gobernada		(rpm)		(rpm)		(rpm)		(rpm)				
(rpm) Ralentí	Temperatura de operación del motor				Condiciones Ambientales						LTOE estándar	Unidad
	Temp. Inicial	Temp. Final	Unidad		Temperatura ambiente	Unidad	Humedad Relativa	Unidad				
			°C			°C		%				mm

C. DEFECTOS ENCONTRADOS EN LA INSPECCIÓN MECANIZADA DE ACUERDO CON LOS CRITERIOS DEFINIDOS EN LA NTC 5375, NTC 6218 Y NTC 6282 (según corresponda).

Código	Descripción	Grupo	Tipo de defecto	
			A	B
TOTAL			0	0

D. DEFECTOS ENCONTRADOS EN LA INSPECCIÓN SENSORIAL DE ACUERDO CON LOS MÉTODOS Y CRITERIOS DEFINIDOS EN LAS NTC 5375, NTC 6218, NTC 6282 NTC 4983, NTC 4231 Y NTC 5365 (según corresponda).

Código	Descripción	Grupo	Tipo de defecto	
			A	B
TOTAL			0	0

D1. DEFECTOS ENCONTRADOS EN LA INSPECCIÓN SENSORIAL DE LOS VEHÍCULOS UTILIZADOS PARA IMPARTIR LA ENSEÑANZA AUTOMOVILÍSTICA

Código	Descripción	Grupo	Tipo de defecto	
			A	B
TOTAL			0	0

D2. REGISTRO DE LA PROFUNDIDAD DE LABRADO Y PRESIÓN DE LAS LLANTAS

	Eje 1 (mm)	Eje 2 (mm)	Eje 3 (mm)	Eje 4 (mm)	Eje 5 (mm)	Repuesto (mm)
IZQUIERDA	6,12/36,0	5,30/38,0				4,12/40,0
DERECHA	5,61/36,0	6,06/38,0				

Nota: Defecto tipo A: Son aquellos defectos graves que implican peligro inminente para la seguridad del vehículo, la de otros vehículos, la de sus ocupantes, la de los usuarios de la vía pública o el ambiente  
Defecto tipo B: Son aquellos defectos que implican un peligro potencial para la seguridad del vehículo, la de otros vehículos, la de sus ocupantes, la de los usuarios de la vía pública

E. CONFORMIDAD DE LAS NORMAS NTC 5375, NTC 6218, NTC 6282, NTC 4983, NTC 4231 Y NTC 5365 (según corresponda).

APROBADO: SI <input checked="" type="checkbox"/> NO <input type="checkbox"/>	No. Consecutivo RUNT: (A) 0
E.1: ¿Cumple con las adaptaciones para vehículos de enseñanza automovilística? (Solo para vehículos de este tipo)	
APROBADO SI <input type="checkbox"/> NO <input type="checkbox"/>	

Nota: Causal de rechazo:

- Se encuentra al menos un defecto tipo A.
  - La cantidad total de defectos tipo B sea:
    - Igual o superior a 10 para vehículos Livianos Particulares y Pesados Particulares
    - Igual o superior a 7 para vehículos Motocarros, Cuatrimotos, Motociclos y Cuadriciclos
    - Igual o superior a 5 para vehículos Livianos públicos, Pesados públicos, Motocicleta, Ciclomotor y Tricimoto
    - Igual o superior a 5 para vehículos de enseñanza automovilística
    - Igual o superior a 1 para vehículos de enseñanza automovilística tipo Cuatrimotos, Motociclos, Cuadriciclos, Ciclomotor, Tricimoto
- Cuando se presente al menos un defecto tipo A para vehículos tipo Remolque o similares

NÚMEROS DE LOS F.U.R. ASOCIADOS AL VEHÍCULO PARA ESTA REVISIÓN:

F. COMENTARIOS U OBSERVACIONES ADICIONALES:

Eje1\_izq:6.12 (mm) Eje1\_Der:5.61 (mm) Eje2\_izq\_Int:5.30 (mm) Eje2\_Der\_Int:6.06 (mm) Repuesto1:4.12 (mm)

Resultado de la prueba de Ruido: dB



**Observaciones adicionales de la prueba:**

**G. REGISTRO FOTOGRÁFICO DE LA REVISIÓN**

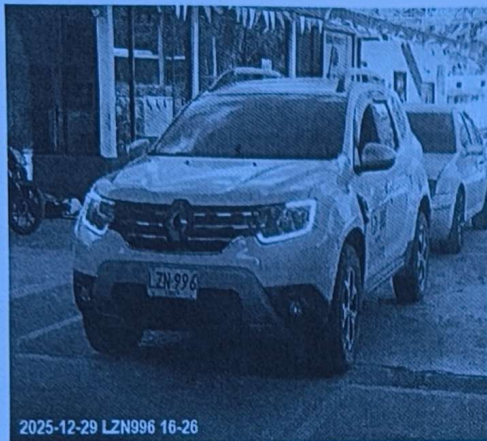

**H. RELACION DE EQUIPOS Y PERIFERICOS UTILIZADOS EN LA REVISIÓN**

Frenometro: Marca: VTEQ, Serial del Equipo: 17F22003  
Alineador al Paso: Marca: VTEQ, Serial del Equipo: 17043020  
Luxómetro: Marca: CAPELEC, Serial del Equipo: 7135  
Profundímetro: Marca: SHAHE, Serial del Equipo: WD2309A1406  
Probador de Holguras: Marca: VTEQ, Serial del Equipo: 17X60044

**I. SOFTWARE Y/O APLICATIVOS CON LA VERSIÓN UTILIZADA**

Prueba de Frenos: RTMyG COLOMBIA FRENOS, Versión: 1.0.0/TestWin3.37  
Prueba de Alineación: RTMyG COLOMBIA ALINEACIÓN, Versión: 1.0.0  
Prueba de Luces: RTMyG COLOMBIA LUCES, Versión: 2.0.0/V11.01.57  
Prueba Sensorial: RTMyG COLOMBIA SENSORIAL, Versión: 6.7.0  
Prueba Fotografía: RTMyG COLOMBIA FOTOGRAFIA, Versión: 6.7.0  
Administración e Impresión de Resultados: RTMyG ADMINISTRATIVO, Versión: 5.2.0

**J. NOMBRE DE LOS INSPECTORES QUE REALIZARON LA REVISIÓN**

Prueba de Frenos: Wilmer Alexander Guerrero Castañeda  
Prueba de Alineación: David Camilo Gomez M.  
Prueba de Luces: David Camilo Gomez M.  
Prueba Sensorial: David Camilo Gomez M.  
Prueba Fotografía: Julian Alberto Martinez Perez

**K. NOMBRE Y FIRMA DEL DIRECTOR TÉCNICO AUTORIZADO POR EL REPRESENTANTE LEGAL DEL CDA**

ING John Harold Ladino Ruiz

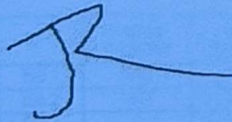

- 1) El servicio de revisión preventiva es prestado por CDA LA CABAÑA a solicitud del cliente, y su resultado (aprobado o rechazado) se emite con base en los criterios definidos en la NTC 5375. El concepto entregado no implica autorización para circular, ya que únicamente evalúa los aspectos contemplados en dicha norma. Existen otros factores técnicos, legales o mecánicos que no se revisan durante este proceso. La responsabilidad de autorizar la circulación del vehículo recae en el cliente o la empresa a la cual esté afiliado. Así mismo, CDA LA CABAÑA no certifica que el vehículo haya recibido mantenimientos previos ni que estos se hayan realizado correctamente. Dado que durante la revisión no se desarman partes del vehículo, pueden existir defectos que solo son detectables por personal de mantenimiento competente.

Fin del Informe