

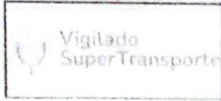

REPUBLICA DE COLOMBIA
MINISTERIO DE TRANSPORTE



DIAGNOSTIYA LTDA
NIT: 990117659-5
Teléfono: 7450298
E-mail: servicioalcliente@diagnostiys.com
Dirección: Cr 73A 77A 62
Ciudad: BOGOTÁ, D.C. (BOGOTÁ)

ISO/IEC 17020:2012
09.01H-019

A. INFORMACIÓN GENERAL

1. FECHA		2. DATOS DEL PROPIETARIO, TENEDOR O POSEEDOR DEL VEHICULO			
Fecha de prueba	2026-03-09	Nombre o Razón social	TRANSPORTES ESPECIALES NUEVA ERA SAS		Documento de identidad
Dirección	CLL 45 1A 04	Teléfono fijo o Número de Celular	3595627456		Ciudad
Correo Electrónico	GESTIONHUMANA@TNE.COM.CO				Departamento
					Bogotá, d.c.
					Bogotá

3. DATOS DEL VEHICULO						
Placa	NCW170	País	Colombia	Servicio	Público	Clase
						Camioneta
Modelo	2024	Número de licencia de tránsito	90034972513	Fecha Matricula	2024-03-09	Marca
						Renault
No de Motor	I759Q278042	Tipo Motor	OTTO	Cilindraje (cm³) (si aplica)	1598	Línea
						Duster
Potencia (si aplica)	144	Tipo de Carrocería	WAGON	Kilometraje	49948	Color
						Blanco glacial (v)
		Fecha vencimiento SOAT	2027-03-07	Combustible/Propulsión	Gasolina	Gasolina
				Conversión GNV	SI () NO () N/A(X)	VIN o Chasis
						9FBHJD269RM910373
				Blindaje	SI () NO (X)	

B. RESULTADOS DE LA INSPECCIÓN MECANIZADA REALIZADA DE ACUERDO CON LOS MÉTODOS DEFINIDOS POR LA NTC 5375; NTC 6218; NTC6222.

Nota: Todo valor medido, seguido del símbolo *, indica un defecto encontrado.

4 Medición de Intesidad / Inclinación de las Luces (Bajas, Altas Antiniebla / Exploradoras)

			Valor 1	Valor 2	Valor 3	Minima/Rango	Unidad	Simultaneas (si/no)
Bajas(s)	Derecha(s)	Intensidad	20.6			2.5	Klux	si
		Inclinación	2.19			[0.5 - 3.5]	%	
	Izquierda(s)	Intensidad	18.2			2.5	Klux	si
		Inclinación	2.24			[0.5 - 3.5]	%	
Alta(s)	Derecha(s)	Intensidad	35.5				Klux	si
	Izquierda(s)	Intensidad	13.5				Klux	si
Antiniebla(s) / Exploradoras(s)	Derecha(s)	Intensidad					Klux	
	Izquierda(s)	Intensidad					Klux	
Sumatoria de luces simultáneamente			Intensidad		87.8	Maxima	Unidad	
						225	Klux	

5. SUSPENSION (adherencia) (si aplica)

Delantera Izquierda	Valor	Delantera Derecha	Valor	Trasera Izquierda	Valor	Trasera Derecha	Valor	Mínimo	Unidad
	62.2		75.3		51.8		62.9	40	%

6. FRENOS

	Fuerza Izquierdo	Peso Izquierdo	Unidad		Fuerza Derecho	Peso Derecho	Unidad	Desequilibrio	Rangos (B)	Máx (A)	Unidad
Eje 1	2221	3123	N	Eje 1	2619	4044	N	15.2	(20,30)	30	%
Eje 2	1797	2529	N	Eje 2	2030	3087	N	11.5	(20,30)	30	%
Eje 3			N	Eje 3			N				%
Eje 4			N	Eje 4			N				%
Eje 5			N	Eje 5			N				%
Eficacia Total		Valor		Mínimo		Unidad					
		67.8		50		%					

6.1 FRENO AUXILIAR (si aplica)

eficacia	Mínimo	Unidad	Fuerza	Peso	Unidad	Fuerza	Peso	Unidad		
35.2	18	%	Sumatoria Izquierdo	2009	5652	N	Sumatoria Derecho	2489	7131	N

7 DESVIACIÓN LATERAL (si aplica)

Eje 1	Eje 2	Eje 3	Eje 4	Eje 5	Máxima +/- 10	Unidad m/km
-0.67	2.04					

8 DISPOSITIVOS DE COBRO (si aplica)

Tamaño normalizado de la Llanta	Error en Distancia	Unidad %	Error en Tiempo	Unidad %	Máxima +/- 2	Unidad %



REPÚBLICA DE COLOMBIA
MINISTERIO DE TRANSPORTE
MINISTERIO DE AMBIENTE Y
DESARROLLO SOSTENIBLE

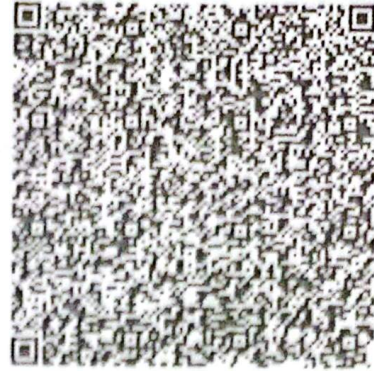

CERTIFICADO DE REVISIÓN TÉCNICO MECÁNICA Y DE EMISIONES CONTAMINANTES

No. 188297725

DATOS CENTRO DIAGNÓSTICO

Entidad que expide el certificado: DIAGNOSTIYA LIMITADA

NIT: 900117669

No. de Certificado de
Acreditación: 09-OIN-019-001

Fecha de expedición: 2026/03/09

Fecha de vencimiento: 2027/03/09

DATOS VEHÍCULO

PLACA: NOW170

CLASE: CAMIONETA

MARCA: RENAULT

MODELO: 2024

SERVICIO: Público

COMBUSTIBLE: GASOLINA

CILINDRAJE: 1598

NRO. MOTOR: J759Q278042

NRO. CHASIS: 9FBHJD200RM910373

VIN: 9FBHJD200RM910373

LÍNEA: DUSTER

COLOR: BLANCO GLACIAL (V)

NOMBRE PROPIETARIO: TRANSPORTES ESPECIALES NUEVA ERA SAS

FIRMA DEL RESPONSABLE

MARIO ROBAYO QUINTERO

C. DEFECTOS ENCONTRADOS EN LA INSPECCIÓN MECANIZADA DE ACUERDO CON LOS CRITERIOS DEFINIDOS EN LA NTC 5375

Código	Descripción	Grupo	Tipo de defecto	
			A	B
Total			0	0

D. DEFECTOS ENCONTRADOS EN LA INSPECCION VISUAL DE ACUERDO CON LOS METODOS Y CRITERIOS DEFINIDOS EN LA NTC 5375

Código	Descripción	Grupo	Tipo de defecto	
			A	B
Total			0	0

D.1. DEFECTOS ENCONTRADOS EN LA INSPECCION VISUAL DE LOS VEHICULOS UTILIZADOS PARA IMPARTIR LA ENSEÑANZA AUTOMOVILISTICA

Código	Descripción	Grupo	Tipo de defecto	
			A	B
Total			0	0

Nota:

Defectos Tipo A: Son aquellos defectos graves que implican un peligro inminente para la seguridad del vehículo, la de otros vehículos la de sus ocupantes, la de los demás usuarios de la vía pública o al ambiente.
Defectos Tipo B: Son aquellos que implican un peligro potencial para la seguridad del vehículo, la de otros vehículos, de sus ocupantes o de los demás usuarios de la vía pública.

CONFORMIDAD DE LA REVISION

APROBADO: SI X NO

NUMERO DE CONSECUTIVO DE LA INSPECCION

334965

F.COMENTARIOS U OBSERVACIONES ADICIONALES

Eje1 derecha 1 3.54mm ; Eje2 derecha 1 3.92mm ; Eje1 izquierda 1 3.92mm ; Eje2 izquierda 1 3.92mm ; Llanta de repuesto 3.45mm ;

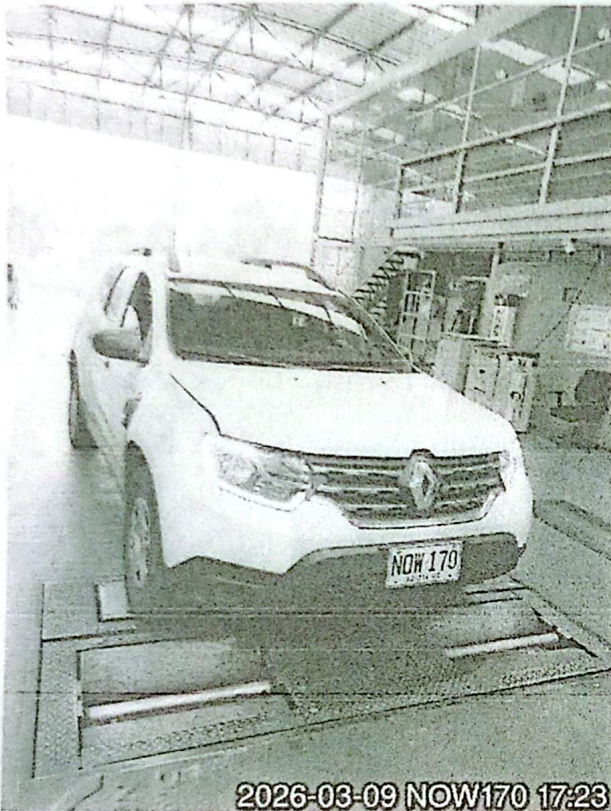

Fin del informe

G. NOMBRE Y FIRMA DEL DIRECTOR TECNICO AUTORIZADO POR EL REPRESENTANTE LEGAL DEL CDA

[Handwritten signature]

CARLOS HUMBERTO QUINTANA MUÑOZ

H. NOMBRE DE LOS OPERARIOS QUE RELIZARON LA REVISIÓN

David Leonardo Ruiz Ballen [Inspección sensorial inferior], David Leonardo Ruiz Ballen [Inspección sensorial motor], David Leonardo Ruiz Ballen [Inspección sensorial interior], David Leonardo Ruiz Ballen [Foto trasera], David Leonardo Ruiz Ballen [Profundidad de labrado], David Leonardo Ruiz Ballen [Foto delantera], David Leonardo Ruiz Ballen [Inspección sensorial exterior], David Leonardo Ruiz Ballen [Tercera placa],

NO ES VÁLIDO COMO DOCUMENTO DE REVISIÓN TÉCNICO MECÁNICA Y DE GASES

RESULTADOS DE LA INSPECCIÓN

09 Mayo



DIAGNOSTIYA LTDA, NIT: 900117569-5
Cr 73A 77A 62, BOGOTA, D.C. (BOGOTA)
TEL: 7450298

A. INFORMACIÓN GENERAL

1. FECHA

2. DATOS DEL PROPIETARIO O TENEDOR DEL VEHICULO

Fecha de prueba 2026-03-09	Nombre o razón social TRANSPORTES ESPECIALES NUEVA ERA SAS	Documento de identidad CC () NIT (X) CE () No. 901056044
Dirección CLL 45 1A 04	Teléfono 3505627456	Ciudad Bogota, d.c.
		Departamento Bogota

3. DATOS DEL VEHICULO

Placa NOW170	País Colombia	Servicio Público	Clase Camioneta	Marca Renault	Línea Duster
Modelo 2024	No. de licencia de tránsito 10034972513	Fecha Matrícula 2024-03-09	Color Blanco glacial (v)	Combustible Gasolina	VIN o Chasis 9FBHJD200RM910373
No. Motor J759Q278042	Tipo Motor OTTO	Cilindraje 1598	Kilometraje 49948	Número de Sillas 5	Vidrios Polarizados SI () NO ()
		Blindaje SI () NO (X)			

B. RESULTADOS DE LA INSPECCIÓN MECANIZADA REALIZADA DE ACUERDO CON LOS MÉTODOS DEFINIDOS EN LA NTC 5375

Nota. Todo valor medido, seguido del símbolo *, indica un defecto encontrado

4. Emisiones Audibles

5. Intensidad inclinación de las luces bajas

6. Suma de la intensidad de todas las luces

Valor	Máximo	Unidad	Baja Derecha	Intensidad	Mínimo	Unidad	Inclinación	Rango	Unidad	Intensidad	Máximo	Unidad
Ruido escape	-	dBa	Baja Izquierda			klux/1m			%			klux/1m
						klux/1m			%			klux/1m

7. Suspensión (si aplica)

Delantera Izquierda	Valor 74.90	Delantera Derecha	Valor 78.80	Trasera Izquierda	Valor 68.60	Trasera Derecha	Valor 72.10	Mínimo 40	Unidad %
---------------------	----------------	-------------------	----------------	-------------------	----------------	-----------------	----------------	--------------	-------------

8. Frenos

Eficacia total	Mínimo	Unidad	Fuerza	Peso	Unidad	Fuerza	Peso	Unidad	Desequilibrio	Máximo	Unidad
50	%	Eje 1 izquierdo	1964.00	N	Eje 1 Derecho	2059.00	N	4.61	30	%	
		Eje 2 izquierdo	941.00	N	Eje 2 Derecho	1066.00	N	11.70	30	%	
18	%	Eje 3 izquierdo		N	Eje 3 Derecho		N			%	
		Eje 4 izquierdo		N	Eje 4 Derecho		N			%	
		Eje 5 izquierdo		N	Eje 5 Derecho		N			%	

9. Desviación lateral

Eje 1	Eje 2	Eje 3	Eje 4	Eje 5	Máximo +/-	10	Unidad m/km
-3.96	-3.62						

10. Dispositivos de cobro (si aplica)

Referencia comercial de la llanta	Error en distancia	%	Error en tiempo	%	Máximo	Unidad %
-----------------------------------	--------------------	---	-----------------	---	--------	----------

11. Emisiones de gases

11.a Vehículos con ciclo OTTO

Temp °C	Rpm	Monóxido de carbono CO	Unidad	Dióxido de carbono CO2	Unidad	Oxígeno O2	Unidad	Hidrocarburo (como Hexano) HC	Unidad	Oxido nitroso NO	Unidad
		Vr Norma	%	Vr Norma	%	Vr Norma	%	Vr Norma	%	Vr Norma	%
		Ralenti	%	Ralenti	%	Ralenti	%	Ralenti	%	Ralenti	%
		Crucero	%	Crucero	%	Crucero	%	Crucero	%	Crucero	%

11.b. Vehículos a Diesel (opacidad)

Temp °C	Rpm	Ciclo 1	Unid	Ciclo 2	Unid	Ciclo 3	Unid	Ciclo 4	Unid	Valor	Norma
			%		%		%		%		%