

DEFECTOS ENCONTRADOS EN LA INSPECCIÓN SENSORIAL DE ACUERDO CON LOS MÉTODOS Y CRITERIOS DEFINIDOS EN LAS NTC 5375, NTC 6218, NTC 6282 NTC, 4983, NTC 4231 Y NTC 5365 (según corresponda).

Código	Descripción	Grupo	Tipo Defecto
			A B

DEFECTOS ENCONTRADOS EN LA INSPECCIÓN SENSORIAL DE LOS VEHÍCULOS UTILIZADOS PARA IMPARTIR LA ENSEÑANZA AUTOMOVILÍSTICA.

Código	Descripción	Grupo	Tipo Defecto
			A B

REGISTRO DE LA PROFUNDIDAD DE LABRADO Y PRESIÓN DE LAS LLANTAS

	Eje 1 (mm)	Eje 2 (mm)	Eje 3 (mm)	Eje 4 (mm)	Eje 5 (mm)	Repuesto (mm)
IZQUIERDA	5,40	5,90				4,30
DERECHA	5,60	5,30				

COMENTARIOS U OBSERVACIONES ADICIONALES

PRESIÓN DE LAS LLANTAS

	Eje 1 (psi)	Eje 2 (psi)	Eje 3 (psi)	Eje 4 (psi)	Eje 5 (psi)	Repuesto (psi)
IZQUIERDA	32,3	34,6				36,0
DERECHA	32,3	34,6				

REGISTRO FOTOGRÁFICO DE LA REVISIÓN TÉCNICO-MECÁNICA Y DE EMISIONES CONTAMINANTES

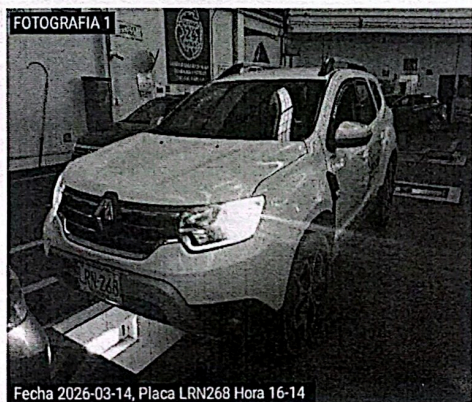

RELACION DE EQUIPOS Y PERIFERICOS UTILIZADOS EN LA REVISIÓN

DESCRIPCIÓN DEL EQUIPO	MARCA	MODELO	SERIE
DETECTOR DE HÓLGURAS	RAVAGLIOLI SPA	R200/I	1075676
PROFUNDIMETRO	SHAHE	N/A	WD2403A0449

SOFTWARE Y/O APLICATIVOS CON LA VERSIÓN UTILIZADA

APLICACIÓN	VERSION
RTMyG ADMIN Web	5.0.2.95
RTMyG Cliente Web	5.0.1.6.1
RTMyG Icam Web	5.0.1.5
RTMyG Cliente	4.0.1
RTMyG Firma Web	1.0.0.0
RTMyG Ingreso Web	5.0.1.4.3
RTMyG Ingreso_Data Web	5.0.1.4

NOMBRE DE LOS INSPECTORES QUE REALIZARON LA REVISIÓN TÉCNICO-MECÁNICA Y DE EMISIONES CONTAMINANTES

(Insp Visual)... JEFERSON LOPEZ CARREÑO
 (Fotografia_1)... JEFERSON LOPEZ CARREÑO
 (Fotografia_2)... JEFERSON LOPEZ CARREÑO

NOMBRE Y FIRMA DEL DIRECTOR TÉCNICO AUTORIZADO POR EL REPRESENTANTE LEGAL DEL CDA

FABIAN ANDRES RODRIGUEZ CARDENAS

Nota:

OT: 0278364

El presente informe no suple la revisión técnico mecánica y de emisiones contaminantes del vehículo aquí descrito, ádemas no exime la realización del mantenimiento posterior al presente informe.

FIN DE INFORME

APROBADO: SI NO

INFORME DE REVISION PREVENTIVA



CDA MOVILIDAD BOGOTA DC
NIT 900468202-5
Teléfono 6012528518
cdamovilidadbogota@gmail.com
CRA 73A #77A-32
BOGOTA

INFORMACIÓN GENERAL:

FECHA		DATOS DEL PROPIETARIO, TENEDOR O POSEEDOR DEL VEHÍCULO			
Fecha de prueba 2026-03-14	Nombre o Razón social BARAHONA GARCIA MAURICIO	Documento de Identidad CC. (X) NIT. ()	No. 7335053		
Dirección CLL 23 B 119 43	Teléfono fijo o Número de Celular 3114455703 Cel 3114455703	Ciudad BOGOTA	Departamento DISTRITO CAPITAL		
Correo Electrónico MAURICIOA112078@GMAIL.COM					

DATOS DEL VEHÍCULO					
Placa LRN268	País COLOMBIA	Servicio PUBLICO	Clase CAMPERO	Marca RENAULT	Línea DUSTER
Modelo 2023	Número de licencia de tránsito 10027716881	Fecha de matrícula 2022-11-16	Color BLANCO GLACIAL (V)	Combustible / Propulsión GASOLINA	VIN o Chasis 9FBHJD400PM450349
N° de Motor A460D047567	Tipo Motor CICLO - OTTO	Cilindraje (cm³) (si aplica) 1333	Kilometraje 141809	Número de pasajeros (sin incluir conductor) 4	Blindaje SI () NO (X)
Potencia (si aplica) 154	Tipo de Carrocería WAGON	Fecha vencimiento SOAT 2026-11-10	Conversión GNV SI () NO () N/A (X)	Fecha Vencimiento GNV	

RESULTADOS DE LA INSPECCIÓN MECANIZADA REALIZADA DE ACUERDO CON LOS MÉTODOS DEFINIDOS POR LA NTC 5375, NTC 6218, NTC 6282.

Nota: Todo valor medido seguido del símbolo *, indica un defecto encontrado.

MEDICIÓN DE INTENSIDAD / INCLINACIÓN DE LAS LUCES (BAJAS, ALTAS ANTINEBLA / EXPLORADORAS)

Baja(s)	Derecha(s)	Intensidad	Valor 1	Valor 2	Valor 3	Mínima / Rango	Unidad	Simultanea (si) (no)
		Inclinación						
	Izquierda(s)	Intensidad						
		Inclinación						
Alta(s)	Derecha(s)	Intensidad						
	Izquierda(s)	Intensidad						
Antiniebla(s) / Exploradora(s)	Derecha(s)	Intensidad						
	Izquierda(s)	Intensidad						
Sumatoria de luces simultáneamente			Intensidad		Máxima	Unidad		

SUSPENSIÓN (adherencia) (si aplica)

Delantera Izquierda	Valor	Delantera Derecha	Valor	Trasera Izquierda	Valor	Trasera Derecha	Valor	Mínimo	Unidad

FRENOS

	Fuerza Izquierdo	Peso Izquierdo	Unidad		Fuerza Derecho	Peso Derecho	Unidad	Desequilibrio	Rangos (B)	Máx (A)	Unidad
Eje1				Eje 1							
Eje2				Eje 2							
Eje3				Eje 3							
Eje4				Eje 4							
Eje5				Eje 5							
Eficacia Total		Valor		Mínimo		Unidad					

FRENO AUXILIAR (si aplica)

Eficacia	Mínimo	Unidad	Fuerza	Peso	Unidad	Fuerza	Peso	Unidad
Sumatoria izquierdo			Sumatoria derecho					

DESVIACIÓN LATERAL (si aplica)

Eje 1	Eje 2	Eje 3	Eje 4	Eje 5	Máximo	Unidad

DISPOSITIVOS DE COBRO (si aplica)

Tamaño normalizado de la Llanta	Error en distancia	Unidad	Error en tiempo	Unidad	Máximo	Unidad

EMISIONES DE GASES (Exentos vehículos a motor Eléctrico e Hidrógeno)

VEHÍCULOS CICLO OTTO, 4T o 2T

(rpm)	Monóxido de carbono			Dióxido carbono			Oxígeno			Hidrocarburo(hexano)			Óxido Nitroso (NO)				
	CO	Norma	Unidad	(CO ₂)	Norma	Unidad	(O ₂)	Norma	Unidad	(HC)	Norma	Unidad	(NOx)	Norma	Unidad		
Ralentí Cruce																	
Vehículo con catalizador (SI) (NO) (N.A)												Valor			Unidad		
Temperatura de prueba												Temperatura					
Condiciones Ambientales												Temperatura Ambiente			Humedad Relativa		

VEHÍCULOS CICLO DIESEL

Opacidad Gobernada	Ciclo 1	Unidad	Ciclo 2	Unidad	Ciclo 3	Unidad	Ciclo 4	Unidad	Resultado	Valor	Norma	Unidad
(rpm) Ralentí	Temperatura de operación del motor			Condiciones Ambientales								
	Temp. Inicial	Temp. Final	Unidad	Temperatura ambiente	Unidad	Humedad Relativa	Unidad	LTOE estándar	Unidad			

DEFECTOS ENCONTRADOS EN LA INSPECCIÓN MECANIZADA DE ACUERDO CON LOS CRITERIOS DEFINIDOS EN LAS NTC 5375, NTC 6218 Y NTC 6282 (según corresponda).

Código	Descripción	Grupo	Tipo Defecto
			A B