

# INFORME DE REVISION PREVENTIVA



## INFORMACIÓN GENERAL:

FECHA		DATOS DEL PROPIETARIO, TENEDOR O POSEEDOR DEL VEHÍCULO			
Fecha de prueba 2026-03-23	Nombre o Razón social GUIO MARTINEZ SARA ESTEFANIA	Documento de identidad CC. ( X ) NIT. ( )	No. 1032446983		
Dirección CRA 111 B 68 06		Teléfono fijo o Número de Celular 3232348182	Ciudad BOGOTA	Departamento DISTRITO CAPITAL	
Correo Electrónico 1000.GUIO@HOTMAIL.COM					

DATOS DEL VEHÍCULO						
Placa GUZ916	País COLOMBIA	Servicio PUBLICO	Clase CAMPERO	Marca RENAULT	Línea DUSTER	
Modelo 2021	Número de licencia de tránsito 10031008744	Fecha de matrícula 2020-10-21	Color BLANCO GLACIAL (V)	Combustible / Propulsión GASOLINA - GAS	VIN o Chasis 9FBHSR5B3MM562458	
N° de Motor E410C255232	Tipo Motor CICLO - OTTO		Cilindraje (cm³) (si aplica) 1998	Kilometraje 173231	Número de pasajeros (sin incluir conductor) 4	Blindaje SI ( ) NO ( X )
Potencia (si aplica) NO REGISTRA	Tipo de Carrocería WAGON		Fecha vencimiento SOAT 2026-03-23	Conversión GNV SI ( X ) NO ( ) N/A ( )	Fecha Vencimiento GNV 2026-03-28	

## RESULTADOS DE LA INSPECCIÓN MECANIZADA REALIZADA DE ACUERDO CON LOS MÉTODOS DEFINIDOS POR LA NTC 5375, NTC 6218, NTC 6282.

Nota: Todo valor medido seguido del símbolo \*, indica un defecto encontrado.

### MEDICIÓN DE INTENSIDAD / INCLINACIÓN DE LAS LUCES (BAJAS, ALTAS ANTINEBLA / EXPLORADORAS)

Baja(s)	Derecha(s)	Intensidad	Valor 1	Valor 2	Valor 3	Mínima / Rango	Unidad	Simultanea (si) (no)
Alta(s)	Izquierda(s)	Intensidad						
Antiniebla(s) / Exploradora(s)	Derecha(s)	Intensidad						
Sumatoria de luces simultáneamente			Intensidad		Máxima		Unidad	

### SUSPENSIÓN (adherencia) (si aplica)

Delantera Izquierda	Valor	Delantera Derecha	Valor	Trasera Izquierda	Valor	Trasera Derecha	Valor	Mínimo	Unidad

### FRENOS

Fuerza Izquierdo	Peso Izquierdo	Unidad	Fuerza Derecho	Peso Derecho	Unidad	Desequilibrio	Rangos (B)	Máx (A)	Unidad
Eje1			Eje 1						
Eje2			Eje 2						
Eje3			Eje 3						
Eje4			Eje 4						
Eje5			Eje 5						
Eficacia Total			Valor		Mínimo		Unidad		

### FRENO AUXILIAR (si aplica)

Eficacia	Mínimo	Unidad	Fuerza	Peso	Unidad	Fuerza	Peso	Unidad
Sumatoria izquierdo			Sumatoria derecho					

### DESVIACIÓN LATERAL (si aplica)

Eje 1	Eje 2	Eje 3	Eje 4	Eje 5	Máximo	Unidad

### DISPOSITIVOS DE COBRO (si aplica)

Tamaño normalizado de la Llanta	Error en distancia	Unidad	Error en tiempo	Unidad	Máximo	Unidad

### EMISIONES DE GASES (Exentos vehículos a motor Eléctrico e Hidrógeno)

#### VEHÍCULOS CICLO OTTO, 4T o 2T

Ralentí Crucero (rpm)	Monóxido de carbono			Dióxido carbono			Oxígeno			Hidrocarburo(hexano)			Óxido Nitroso (NO)		
	CO	Norma	Unidad	CO <sub>2</sub>	Norma	Unidad	O <sub>2</sub>	Norma	Unidad	HC	Norma	Unidad	NO <sub>x</sub>	Norma	Unidad
Vehículo con catalizador (SI) (NO) (N.A)															
Temperatura de prueba															
Condiciones Ambientales															
Temperatura Ambiente															
Humedad Relativa															

#### VEHÍCULOS CICLO DIESEL

Opacidad Gobernada (rpm)	Ciclo 1	Unidad	Ciclo 2	Unidad	Ciclo 3	Unidad	Ciclo 4	Unidad	Valor	Norma	Unidad
Ralentí	Temperatura de operación del motor			Temperatura ambiente			Humedad Relativa			LTOE estándar	Unidad
	Temp. Inicial	Temp. Final	Unidad								

## DEFECTOS ENCONTRADOS EN LA INSPECCIÓN MECANIZADA DE ACUERDO CON LOS CRITERIOS DEFINIDOS EN LAS NTC 5375, NTC 6218 Y NTC 6282 (según corresponda).

Código	Descripción	Grupo	Tipo Defecto	
			A	B

DEFECTOS ENCONTRADOS EN LA INSPECCIÓN SENSORIAL DE ACUERDO CON LOS MÉTODOS Y CRITERIOS DEFINIDOS EN LAS NTC 5375, NTC 6218, NTC 6282 NTC, 4983, NTC 4231 Y NTC 5365 (según corresponda).

Código	Descripción	Grupo	Tipo Defecto	
			A	B

DEFECTOS ENCONTRADOS EN LA INSPECCIÓN SENSORIAL DE LOS VEHÍCULOS UTILIZADOS PARA IMPARTIR LA ENSEÑANZA AUTOMOVILÍSTICA.

Código	Descripción	Grupo	Tipo Defecto	
			A	B

REGISTRO DE LA PROFUNDIDAD DE LABRADO Y PRESIÓN DE LAS LLANTAS

	Eje 1 (mm)	Eje 2 (mm)	Eje 3 (mm)	Eje 4 (mm)	Eje 5 (mm)	Repuesto (mm)
IZQUIERDA	3,59	4,53				3,97
DERECHA	3,61	4,26				

COMENTARIOS U OBSERVACIONES ADICIONALES

PRESIÓN DE LAS LLANTAS

	Eje 1 (psi)	Eje 2 (psi)	Eje 3 (psi)	Eje 4 (psi)	Eje 5 (psi)	Repuesto (psi)
IZQUIERDA	30,2	33,2				33,2
DERECHA	30,2	33,2				

Certificado de conversión a gas : No 340000007E320006 Certifica INSTITUTO COLOMBIANO DE NORMAS TÉCNICAS Y CERTIFICACIÓN ICONTEC

REGISTRO FOTOGRÁFICO DE LA REVISIÓN TÉCNICO-MECÁNICA Y DE EMISIONES CONTAMINANTES

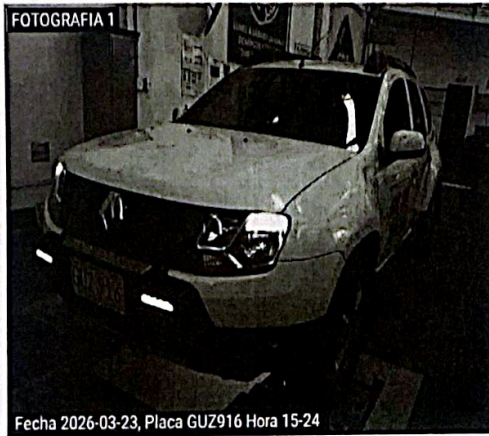

RELACION DE EQUIPOS Y PERIFERICOS UTILIZADOS EN LA REVISIÓN

DESCRIPCIÓN DEL EQUIPO	MARCA	MODELO	SERIE
DETECTOR DE HOLGURAS	RAVAGLIOLI SPA	R200/I	1075676
PROFUNDIMETRO	SHAHE	N/A	WD2403A0449

SOFTWARE Y/O APLICATIVOS CON LA VERSIÓN UTILIZADA

APLICACIÓN	VERSION
RTMyG_ADMIN Web	5.0.2.95
RTMyG_Cliente Web	5.0.1.6.1
RTMyG_Icam Web	5.0.1.5
RTMyG_Cliente	4.0.1
RTMyG_Firma Web	1.0.0.0
RTMyG_Ingreso Web	5.0.1.4.3
RTMyG_Ingreso_Data Web	5.0.1.4

NOMBRE DE LOS INSPECTORES QUE REALIZARON LA REVISIÓN TÉCNICO-MECÁNICA Y DE EMISIONES CONTAMINANTES

( Insp Visual )... SERGIO ANDRES CARDENAS VILLAMIZAR  
 ( Fotografia\_1 )... CRISTIAN ALEXANDER RINCON CUBILLOS  
 ( Fotografia\_2 )... CRISTIAN ALEXANDER RINCON CUBILLOS

NOMBRE Y FIRMA DEL DIRECTOR TÉCNICO AUTORIZADO POR EL REPRESENTANTE LEGAL DEL CDA

YEISON ALEJANDRO QUINTERO MARTINEZ  
 Nota:

OT: 0280233

El presente informe no supe la revisión técnico mecánica y de emisiones contaminantes del vehículo aquí descrito, además no exige la realización del mantenimiento posterior al presente informe.

FIN DE INFORME

APROBADO: SI  NO