



PREVY-CARS SAS NIT: 901.015.332-4 TEL.3107337839

FICHA TÉCNICA

A. INFORMACIÓN GENERAL

1. FECHA

2. DATOS DEL PROPIETARIO O TENEDOR DEL VEHÍCULO

Fecha de prueba 28/07/2025 11:55:25	Nombre o razón social GUESNER TOBON AGUIRRE	Documento de identidad CC: (X) NIT: () CE: () No: 71730324
Dirección ENVIGADO	Teléfono 1	Ciudad ENVIGADO
		Departamento Antioquia

3. DATOS DEL VEHÍCULO

Placa TMZ417	País COLOMBIA	Servicio Público	Clase MICROBUS	Marca NISSAN	Línea URVAN
Modelo 2008	No. de licencia de tránsito 10032953784	Fecha matricula 13/08/2008	Color BLANCO	Combustible DIESEL	VIN o Chasis JN1MG4E25Z0780680
N. Motor ZD30157819K	Tipo motor 4T	Cilindraje 3000	Kilometraje	Número de Sillas 14	Vidrios polarizados Si () No (X)
					Blindaje Si () No (X)

11. Labrado de llantas

Izquierda	Eje 1	Derecha
4mm		4mm
Repuesto 5mm		
Eje 2		
Izquierda		Derecha
Externa	Interna	Interna
6mm	mm	6mm

D. DEFECTOS EN LA INSPECCIÓN VISUAL DE ACUERDO CON LOS MÉTODOS Y CRITERIOS DEFINIDOS EN LA NTC 5375

Código	Descripción	Grupo	Tipo de defecto	
			A	B
Total				

D.1. DEFECTOS EN LA INSPECCIÓN VISUAL DE LOS VEHICULOS UTILIZADOS PARA IMPARTIR LA ENSEÑANZA AUTOMOVILISTICA

Código	Descripción	Grupo	Tipo de defecto	
			A	B
Total				

Nota: Defectos tipo A. Son aquellos defectos graves que implican un peligro inminente para la seguridad del vehículo, la de otros vehículos, la de sus ocupantes, la de los demás usuarios de la vía pública o al ambiente.

Defectos tipo B. Son aquellos defectos que implican un peligro potencial para la seguridad del vehículo, la de otros vehículos, de sus ocupantes o de los demás usuarios de la vía publica

E. CONFORMIDAD CON LA NORMA NTC 5375

Aprobo: <u>Si X</u> <u>No</u>	
E.1: Cumple con las adaptaciones para vehículos de enseñanza automovilística? (Solo aplica para vehículos de este tipo)	
Aprobo: <u>Si</u> <u>No</u>	

Nota: Causal de rechazo:

a) Se encuentra al menos un defecto tipo A;

b) La cantidad total de defectos tipo B, sea:

Igual o superior a 10 para vehículos particulares.

Igual o superior a 5 para vehículos públicos.

Igual o superior a 5 para vehículos tipo motocicleta.

Igual o superior a 7 para vehículos tipo motocarros.

Igual o superior a 5 para vehículos de enseñanza automotriz

Cuando se presente al menos un defecto tipo A para vehículos tipo remolques

NÚMEROS DE LOS F.U.R ASOCIADOS AL VEHÍCULO PARA ESA REVISIÓN:

18241

F. COMENTARIOS U OBSERVACIONES ADICIONALES:

VIGENCIA EXTINTOR: JUNIO 2026

BOTIQUIN PRIMEROS AUXILIOS: COMPLETO Y VIGENTE

Sebastián Gómez Castillo

JOAN SEBASTIAN GOMEZ CASTILLO

H. NOMBRE DE LOS OPERARIOS QUE REALIZARON LA FICHA TECNICA

Visual -SEBASTIAN GOMEZFoto #1 -SEBASTIAN GOMEZ,Foto #2 -SEBASTIAN GOMEZ,

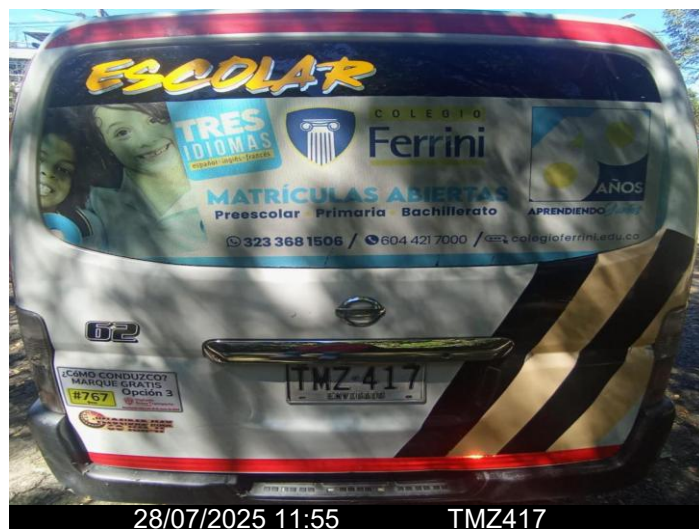

----- Fin del informe -----

VÁLIDO SÓLO PARA
FICHA TÉCNICA
RESOLUCIÓN 0315
DE FEBRERO DE 2013

