



CDA EL PENOL
NIT: 9013262076
VIA PENOL MARINILLA KM 0.300
Tel - 3222485
EL PENOL - Antioquia
cdaelpenol@gmail.com

A. INFORMACIÓN GENERAL

1. FECHA

2. DATOS DEL PROPIETARIO, TENEDOR O POSEEDOR DEL VEHÍCULO

Fecha de prueba 2025-08-09 07:37:19	Nombre o Razón social LUIS ALFONSO GUTIERREZ MESA	Documento de Identidad CC(X) NIT() No. 3539240		
Direccion CONQUISTADORES		Teléfono fijo o Número de Celular 3204025037	Ciudad EL PENOL	Departamento Antioquia
Correo Electrónico notiene@notiene.com				

3. DATOS DEL VEHÍCULO

Placa GDX794	País COLOMBIA	Servicio Publico	Clase CAMIONETA	Marca RENAULT	Línea ALASKAN EXPRESSION 4WD
Modelo 2020	Número de licencia de tránsito 10020394681	Fecha de matrícula 2020-02-28	Color BLANCO HIELO	Combustible / Propulsión Diesel	VIN o Chasis 3BRCD33B0LK590446
No de motor YD25713997P	Tipo motor Diésel	Cilindraje(cm³)(si aplica) 2488	Kilometraje 187432	Número de pasajeros (sin incluir conductor) 4	Blindaje SI() NO(X)
Potencia (si aplica) 163	Tipo de Carrocería DOBLE CABINA	Fecha vencimiento SOAT 2026-02-27	Conversión GNV SI() NO() N/A(X)	Fecha Vencimiento GNV	

B. RESULTADOS DE LA INSPECCIÓN MECANIZADA.

Nota: Todo valor medido, seguido del símbolo *, indica un defecto encontrado.

4. Medición de Intensidad / inclinación de las luces (Bajas, Altas Antiniebla / Exploradoras)

			Valor 1	Valor 2	Valor 3	Mínima/Rango	Unidad	Simultanea (SI) (NO)
Baja(s)	Derecha(s)	Intensidad	10.4			2.5	klux	SI
		Inclinación	1.70			0.5 a 3.5	%	
	Izquierda(s)	Intensidad	18.2			2.5	klux	SI
		Inclinación	1.10			0.5 a 3.5	%	
Alta(s)	Derecha(s)	Intensidad	3.10				klux	NO
	Izquierda(s)	Intensidad	2.50				klux	NO
Antiniebla(s)/ Exploradora(s)	Derecha(s)	Intensidad	0.00				klux	SI
	Izquierda(s)	Intensidad	1.70				klux	SI
Sumatoria de luces simultáneamente			Intensidad 30.3			Máxima 225	Unidad klux	

5. SUSPENSIÓN (adherencia)(si aplica)

Delantera	Valor	Delantera	Valor	Trasera	Valor	Trasera	Valor	Mínima	Unidad
Izquierda	86.6	Derecha	84.5	Izquierda	63.8	Derecha	42.0	40	%

6. FRENOS

	Fuerza Izquierdo	Peso Izquierdo	Unidad		Fuerza Derecho	Peso Derecho	Unidad	Desequilibrio	Rangos(B)	Max(A)	Unidad
Eje 1	3532	6220	N	Eje 1	3532	5317	N	0.00	20	30	%
Eje 2	3522	4748	N	Eje 2	3551	4277	N	0.83	20	30	%
Eje 3			N	Eje 3			N		20	30	%
Eje 4			N	Eje 4			N		20	30	%
Eje 5			N	Eje 5			N		20	30	%
Eficacia Total		Valor		Mínimo		Unidad					
		68.8		50		%					

6.1 FRENO AUXILIAR (Si aplica)

Eficacia	Mínimo	Unidad	SISTEMA AUXILIAR (Gráfica)							
			Fuerza	Peso	Unidad	Fuerza	Peso	Unidad		
27.1	18	%	Sumatoria Izquierdo	3620	10968	N	Sumatoria Derecho	1952	9594	N

7. DESVIACIÓN LATERAL (si aplica)

Eje 1	Eje 2	Eje 3	Eje 4	Eje 5	Máximo (+/-)10	Unidad m/Km
-1.12	-1.16					

C. DEFECTOS ENCONTRADOS EN LA INSPECCIÓN MECANIZADA.

Código	Descripción	Grupo	Tipo de defecto	
			A	B
TOTAL				

D. DEFECTOS ENCONTRADOS EN LA INSPECCIÓN SENSORIAL

Código	Descripción	Grupo	Tipo de defecto	
			A	B
TOTAL				

D1. DEFECTOS ENCONTRADOS EN LA INSPECCIÓN SENSORIAL DE LOS VEHÍCULOS UTILIZADOS PARA IMPARTIR LA ENSEÑANZA AUTOMOVILÍSTICA.

Código	Descripción	Grupo	Tipo de defecto	
			A	B
TOTAL				

D2. REGISTRO DE LA PROFUNDIDAD DE LABRADO Y PRESIÓN DE LAS LLANTAS

	Eje 1 (mm)	Eje 2 (mm)	Eje 3 (mm)	Eje 4 (mm)	Eje 5 (mm)	Repuesto (mm)
IZQUIERDA	5.46	6.45				
DERECHA	8.45	4.85				6.45

E. CONFORMIDAD DE LA INSPECCIÓN

APROBADO: SI ☒ NO ☐

E.1. ¿Cumple con las adaptaciones para vehículos de enseñanza automovilística? (Solo para vehículos de este tipo)

APROBADO: SI ☐ NO ☐

F. COMENTARIOS U OBSERVACIONES ADICIONALES:

Valor sonometría: 73.3 dB

PRESIÓN DE LAS LLANTAS

	Eje 1 (psi)	Eje 2 (psi)	Eje 3 (psi)	Eje 4 (psi)	Eje 5 (psi)	Repuesto (psi)
IZQUIERDA	32.6	34.0				
DERECHA	32.5	34.5				30.0

G. REGISTRO FOTOGRÁFICO DE LA REVISIÓN PREVENTIVA

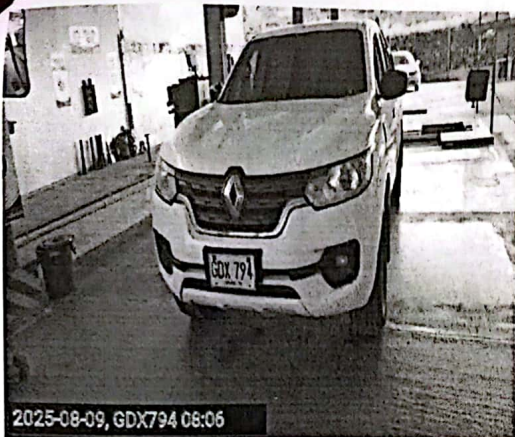

H. RELACIÓN DE EQUIPOS Y PERIFERICOS UTILIZADOS EN LA REVISIÓN

NOMBRE	MARCA	SERIAL	REFERENCIA	# SERIE BANCO	PEF	LTOE
LUXOMETRO	TECNOLUX	0250	ALTAIR COMBI ART 2350/L2			
SONOMETRO	PCE	191201835	PCE-322A			
FRENOMETRO	TECMAS	FR2169	MULTIPRUEBAS AST MIX			
BANCO SUSPENSIÓN	TECMAS	FR2169	MULTIPRUEBAS AST MIX			
DESVIACIÓN LATERAL	TECMAS	FR2169	MULTIPRUEBAS AST MIX			
PROFUNDIMETRO	SHAHE	WD2303A008	N/A			
PIE DE REY	STARRETT	19/360135	799			
DETECTOR HOLGURAS	TECMAS	DH2169	MULTIPRUEBAS AST MIX			

J. NOMBRE DE LOS INSPECTORES QUE REALIZARON LA REVISIÓN PREVENTIVA

PRUEBA	INSPECTOR
Luces	YURLIAN LOPEZ MORALES
Sonometría	JORGE LUIS MARIN LOPEZ
Registro fotográfico	YURLIAN LOPEZ MORALES
Frenos	YURLIAN LOPEZ MORALES
Inspección visual	JORGE LUIS MARIN LOPEZ
Suspensión	YURLIAN LOPEZ MORALES
Desviación lateral	YURLIAN LOPEZ MORALES

K. NOMBRE Y FIRMA DEL DIRECTOR TÉCNICO AUTORIZADO POR EL REPRESENTANTE LEGAL DEL CDA

EUDES GUEVARA SANGUINO
Director técnico

Fin del informe