



PREVY-CARS SAS NIT: 901.015.332-4 TEL.3107337839

FICHA TÉCNICA

A. INFORMACIÓN GENERAL

1. FECHA

2. DATOS DEL PROPIETARIO O TENEDOR DEL VEHÍCULO

Fecha de prueba 01/10/2025 10:33:25	Nombre o razón social DANIELA CORDOBA CASAS	Documento de identidad CC: (X) NIT: () CE: () No: 1152436494
Dirección SABANETA	Teléfono 1	Ciudad SABANETA
		Departamento Antioquia

3. DATOS DEL VEHÍCULO

Placa SQY241	País COLOMBIA	Servicio Público	Clase BUS	Marca CHEVROLET	Línea LV452
Modelo 2016	No. de licencia de tránsito 10035221118	Fecha matricula 22/01/2016	Color BLANCO Y VERDE	Combustible DIESEL	VIN o Chasis 9GCLV4523GB017973
N. Motor 6WG1-424619	Tipo motor 4T	Cilindraje 15681	Kilometraje	Número de Sillas 44	Vidrios polarizados Si () No (X)
					Blindaje Si () No (X)

11. Labrado de llantas

Izquierda	Eje 1	Derecha
5mm		5mm
Repuesto 8mm		
Eje 2		
Izquierda	Derecha	
Externa	Interna	Interna
8mm	8mm	8mm

D. DEFECTOS EN LA INSPECCIÓN VISUAL DE ACUERDO CON LOS MÉTODOS Y CRITERIOS DEFINIDOS EN LA NTC 5375

Código	Descripción	Grupo	Tipo de defecto	
			A	B
Total				

D.1. DEFECTOS EN LA INSPECCIÓN VISUAL DE LOS VEHICULOS UTILIZADOS PARA IMPARTIR LA ENSEÑANZA AUTOMOVILISTICA

Código	Descripción	Grupo	Tipo de defecto	
			A	B
Total				

Nota: Defectos tipo A. Son aquellos defectos graves que implican un peligro inminente para la seguridad del vehículo, la de otros vehículos, la de sus ocupantes, la de los demás usuarios de la vía pública o al ambiente.

Defectos tipo B. Son aquellos defectos que implican un peligro potencial para la seguridad del vehículo, la de otros vehículos, de sus ocupantes o de los demás usuarios de la vía publica

E. CONFORMIDAD CON LA NORMA NTC 5375

Aprobo: <u>Si X</u> <u>No</u>	
E.1: Cumple con las adaptaciones para vehículos de enseñanza automovilística? (Solo aplica para vehículos de este tipo)	
Aprobo: <u>Si</u> <u>No</u>	

Nota: Causal de rechazo:

a) Se encuentra al menos un defecto tipo A;

b) La cantidad total de defectos tipo B, sea:

Igual o superior a 10 para vehículos particulares.

Igual o superior a 5 para vehículos públicos.

Igual o superior a 5 para vehículos tipo motocicleta.

Igual o superior a 7 para vehículos tipo motocarros.

Igual o superior a 5 para vehículos de enseñanza automotriz

Cuando se presente al menos un defecto tipo A para vehículos tipo remolques

NÚMEROS DE LOS F.U.R ASOCIADOS AL VEHÍCULO PARA ESA REVISIÓN:

18972

F. COMENTARIOS U OBSERVACIONES ADICIONALES:

VIGENCIA EXTINTOR: FEBRERO 2026

BOTIQUIN DE PRIMEROS AUXILIOS: COMPLETO Y VIGENTE

Sebastián Gómez Castillo

JOAN SEBASTIAN GOMEZ CASTILLO

H. NOMBRE DE LOS OPERARIOS QUE REALIZARON LA FICHA TECNICA

Visual -SEBASTIAN GOMEZFoto #1 -SEBASTIAN GOMEZ,Foto #2 -SEBASTIAN GOMEZ,

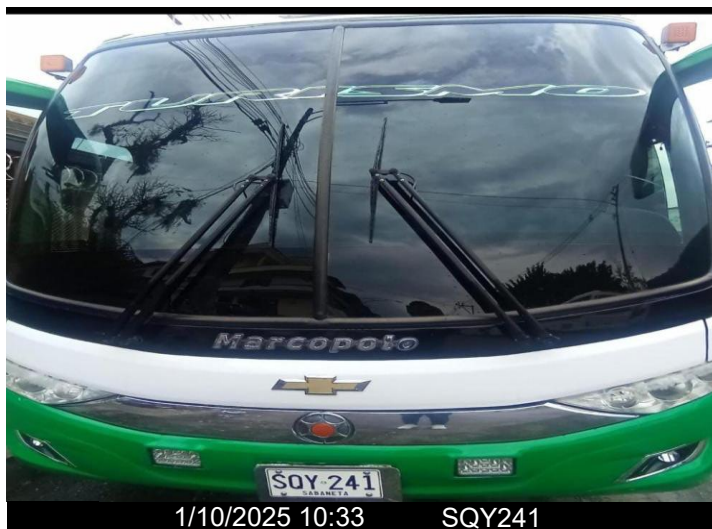

----- Fin del informe -----

VÁLIDO SÓLO PARA
FICHA TÉCNICA
RESOLUCIÓN 0315
DE FEBRERO DE 2013

