

FORMATO DE INSPECCIÓN PREVENTIVA

PR N°: PRA85502



A. INFORMACIÓN GENERAL

1. FECHA

2. DATOS DEL PROPIETARIO, TENEDOR O POSEEDOR DEL VEHÍCULO

Fecha de prueba 2026-01-10 11:23:26	Nombre o Razón social WILLIAM ALARCON	Documento de Identidad CC(X) NIT () No. 1026572643
Dirección	Teléfono fijo o Número de Celular 3202778405	Ciudad BOGOTA
Correo Electrónico		Departamento Distrito Capital

3. DATOS DEL VEHÍCULO

Placa WHR446	País COLOMBIA	Servicio Publico	Clase CAMIONETA	Marca CHERY	Línea TIGGO SQR7200 T117
Modelo 2015	Número de licencia de tránsito 10008322040	Fecha de matrícula 2015-06-01	Color BLANCO CHERY	Combustible / Propulsión Gasolina	VIN o Chasis LVVDB11B2FD012272
No de motor SQRE4G16AAED0365	Tipo motor OTTO	Cilindraje(cm ³)(si aplica) 1598	Kilometraje 203532	Número de pasajeros (sin incluir conductor) 4	Blindaje SI () NO(X)
Potencia (si aplica) 125	Tipo de Carrocería WAGON	Fecha vencimiento SOAT 2026-03-03	Conversión GNV SI () NO () N/A (X)	Fecha Vencimiento GNV	

B. RESULTADOS DE LA INSPECCIÓN MECANIZADA.

Nota: Todo valor medido, seguido del símbolo *, indica un defecto encontrado.

6. FRENOS

	Fuerza Izquierdo	Peso Izquierdo	Unidad		Fuerza Derecho	Peso Derecho	Unidad	Desequilibrio	Rangos(B)	Max(A)	Unidad
Eje 1	2127	3921	N	Eje 1	1544	3871	N	27.4*	20	30	%
Eje 2	1864	3394	N	Eje 2	1893	3414	N	1.53	20	30	%
Eje 3			N	Eje 3			N		20	30	%
Eje 4			N	Eje 4			N		20	30	%
Eje 5			N	Eje 5			N		20	30	%
Eficacia Total	Valor		Mínimo		Unidad						
	50.9		50		%						

6.1 FRENO AUXILIAR (Si aplica)

Eficacia	Mínimo	Unidad	Fuerza	Peso	Unidad	Fuerza	Peso	Unidad		
24.3	18	%	Sumatoria Izquierdo	1765	7315	N	Sumatoria Derecho	1776	7285	N

C. DEFECTOS ENCONTRADOS EN LA INSPECCIÓN MECANIZADA.

Código	Descripción	Grupo	Tipo de defecto	
			A	B
1.1.7.31.2	Desequilibrio de las fuerzas de frenado entre las ruedas de un mismo eje, en cualquiera de sus ejes, entre el 20% y 30%.	FRENOS		X
TOTAL				1

D. DEFECTOS ENCONTRADOS EN LA INSPECCIÓN SENSORIAL

Código	Descripción	Grupo	Tipo de defecto	
			A	B
TOTAL				

D1. DEFECTOS ENCONTRADOS EN LA INSPECCIÓN SENSORIAL DE LOS VEHÍCULOS UTILIZADOS PARA IMPARTIR LA ENSEÑANZA AUTOMOVILÍSTICA.

Código	Descripción	Grupo	Tipo de defecto	
			A	B
TOTAL				

D2. REGISTRO DE LA PROFUNDIDAD DE LABRADO Y PRESIÓN DE LAS LLANTAS

	Eje 1 (mm)	Eje 2 (mm)	Eje 3 (mm)	Eje 4 (mm)	Eje 5 (mm)	Repuesto (mm)
IZQUIERDA	6.58	7.30				3.28
DERECHA	7.10	7.50				

E. CONFORMIDAD DE LA INSPECCIÓN

APROBADO: SI NO

E.1. ¿Cumple con las adaptaciones para vehículos de enseñanza automovilística? (Solo para vehículos de este tipo)

APROBADO: SI NO

F. COMENTARIOS U OBSERVACIONES ADICIONALES:

PRESIÓN DE LAS LLANTAS

	Eje 1 (psi)	Eje 2 (psi)	Eje 3 (psi)	Eje 4 (psi)	Eje 5 (psi)	Repuesto (psi)
IZQUIERDA	36.0	32.0				30.0
DERECHA	32.0	32.0				

G. REGISTRO FOTOGRÁFICO DE LA REVISIÓN PREVENTIVA

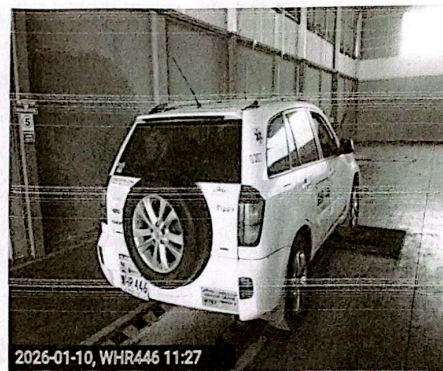

H. RELACIÓN DE EQUIPOS Y PERIFERICOS UTILIZADOS EN LA REVISIÓN

NOMBRE	MARCA	SERIAL	REFERENCIA	# SERIE BANCO	PEF	LTOE
FRENOMETRO	TECMMAS	FR 2203	MULTIPRUEBAS AST MIX			
PROFUNDIMETRO	SHAHE	WD2203A0119	N/A			
DETECTOR HOLGURAS	TECMMAS	DH 2203	MULTIPRUEBAS AST MIX			

J. NOMBRE DE LOS INSPECTORES QUE REALIZARON LA REVISIÓN PREVENTIVA

PRUEBA	INSPECTOR
Registro fotográfico	JAVIER ORLANDO MEDELLIN GUTIERREZ
Frenos	DIEGO DE JESUS CASTRO CASTRO
Inspección visual	JAVIER ORLANDO MEDELLIN GUTIERREZ

K. NOMBRE Y FIRMA DEL DIRECTOR TÉCNICO AUTORIZADO POR EL REPRESENTANTE LEGAL DEL CDA

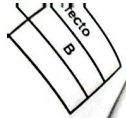

EDWIN ALBERTO CASTILLO ORTEGON
Director técnico

Fin del informe