

A. INFORMACIÓN GENERAL

1. FECHA

2. DATOS DEL PROPIETARIO, TENEDOR O POSEEDOR DEL VEHÍCULO

Fecha de prueba 2026-01-08 11:41:55	Nombre o Razón social JULIAN MAURICIO RIOS HILARION	Documento de identidad CC(X) NIT() No. 1031179424
Dirección CRA 9 BIS N 69 D 15 SUR	Teléfono fijo o Número de Celular 3213627505	Ciudad BOGOTA
Departamento Distrito Capital		Correo Electrónico JULIANRIOS.MH1@GMAIL.COM

3. DATOS DEL VEHÍCULO

Placa FVL937	País COLOMBIA	Servicio Publico	Clase CAMIONETA	Marca RENAULT	Línea DUSTER OROCH
Modelo 2020	Número de licencia de tránsito 10018555097	Fecha de matrícula 2019-06-12	Color BLANCO GLACIAL (V)	Combustible / Propulsión Gasolina	VIN o Chasis 93Y9SR5B3LJ880509
No de motor F4RE410C197477	Tipo motor OTTO	Cilindraje(cm³)(si aplica) 1998	Kilometraje 133844	Número de pasajeros (sin incluir conductor) 4	Blindaje SI() NO(X)
Potencia (si aplica) 143	Tipo de Carrocería DOBLE CABINA	Fecha vencimiento SOAT 2026-06-06	Conversión GNV SI () NO () N/A (X)	Fecha Vencimiento GNV	

B. RESULTADOS DE LA INSPECCIÓN MECANIZADA.

Nota: Todo valor medido, seguido del símbolo *, indica un defecto encontrado.

6. FRENOS

	Fuerza Izquierdo	Peso Izquierdo	Unidad		Fuerza Derecho	Peso Derecho	Unidad	Desequilibrio	Rangos(B)	Max(A)	Unidad
Eje 1	3012	4473	N	Eje 1	2698	4228	N	10.4	20	30	%
Eje 2	2411	3483	N	Eje 2	1717	3326	N	28.8*	20	30	%
Eje 3			N	Eje 3			N		20	30	%
Eje 4			N	Eje 4			N		20	30	%
Eje 5			N	Eje 5			N		20	30	%
Eficacia Total	Valor		Mínimo		Unidad						
	63.4		50		%						

6.1 FRENO AUXILIAR (Si aplica)

Eficacia	Mínimo	Unidad	Fuerza	Peso	Unidad	Fuerza	Peso	Unidad		
17.4*	18	%	Sumatoria Izquierdo	1658	7956	N	Sumatoria Derecho	1040	7554	N

C. DEFECTOS ENCONTRADOS EN LA INSPECCIÓN MECANIZADA.

Código	Descripción	Grupo	Tipo de defecto	
			A	B
1.1.7.31.2	Desequilibrio de las fuerzas de frenado entre las ruedas de un mismo eje, en cualquiera de sus ejes, entre el 20% y 30%.	FRENOS		X
1.1.7.30.2	Freno de estacionamiento (de parqueo de mano) con una eficacia inferior el 18%.	FRENOS		X
TOTAL				2

D. DEFECTOS ENCONTRADOS EN LA INSPECCIÓN SENSORIAL

Código	Descripción	Grupo	Tipo de defecto	
			A	B
TOTAL				

D1. DEFECTOS ENCONTRADOS EN LA INSPECCIÓN SENSORIAL DE LOS VEHÍCULOS UTILIZADOS PARA IMPARTIR LA ENSEÑANZA AUTOMOVILÍSTICA.

Código	Descripción	Grupo	Tipo de defecto	
			A	B
TOTAL				

D2. REGISTRO DE LA PROFUNDIDAD DE LABRADO Y PRESIÓN DE LAS LLANTAS

	Eje 1 (mm)	Eje 2 (mm)	Eje 3 (mm)	Eje 4 (mm)	Eje 5 (mm)	Repuesto (mm)
IZQUIERDA	2.85	3.12				4.12
DERECHA	2.89	3.58				

E. CONFORMIDAD DE LA INSPECCIÓN

APROBADO: SI NO

E.1. ¿Cumple con las adaptaciones para vehículos de enseñanza automovilística? (Solo para vehículos de este tipo)

APROBADO: SI NO

F. COMENTARIOS U OBSERVACIONES ADICIONALES:

PRESIÓN DE LAS LLANTAS

	Eje 1 (psi)	Eje 2 (psi)	Eje 3 (psi)	Eje 4 (psi)	Eje 5 (psi)	Repuesto (psi)
IZQUIERDA						
DERECHA						

G. REGISTRO FOTOGRÁFICO DE LA REVISIÓN PREVENTIVA

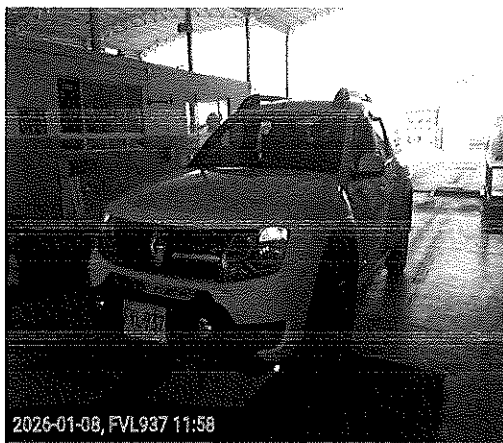

H. RELACIÓN DE EQUIPOS Y PERIFERICOS UTILIZADOS EN LA REVISIÓN

NOMBRE	MARCA	SERIAL	REFERENCIA	# SERIE BANCO	PEF	LTOE
FRENOMETRO	TECMAS	FR 2203	MULTIPRUEBAS AST MIX			
PROFUNDIMETRO	SHAHE	WD2203A0119	N/A			
DETECTOR HOLGURAS	TECMAS	DH 2203	MULTIPRUEBAS AST MIX			

J. NOMBRE DE LOS INSPECTORES QUE REALIZARON LA REVISIÓN PREVENTIVA

PRUEBA	INSPECTOR
Registro fotográfico	DIEGO DE JESUS CASTRO CASTRO
Frenos	JOHAN HUMBERTO SUAREZ RODRIGUEZ
Inspección visual	JORGE ALBERTO ROMERO PEREA

K. NOMBRE Y FIRMA DEL DIRECTOR TÉCNICO AUTORIZADO POR EL REPRESENTANTE LEGAL DEL CDA

Fin del informe.