



Vigilado SuperTransporte



FUR No:16543 - 1

NIT 900113654 Tel. 3164824577 -  
CDA CAJICA  
CALLE 11A SUR 5 98  
CAJICA  
jefelinea.cajica@cdaautomos.com.co

**A. INFORMACIÓN GENERAL**

**1. FECHA**

Fecha de Prueba 2026/01/07 15:00:01	Nombre o Razón social Piñeros Hector	Documento de Identidad CC.(X) NIT.( )	No.19215186
Dirección Cajica	Teléfono fijo o Número de Celular 3105571456	Ciudad CAJICA	Departamento CUNDINAMARCA
Correo Electrónico F-andromeda@hotmail.com			

**2. DATOS DEL PROPIETARIO, TENEDOR O POSEEDOR DEL VEHÍCULO**

**3.DATOS DEL VEHÍCULO**

Placa NWV776P	País COLOMBIA	Servicio Publico	Clase CAMIONETA	Marca RENAULT	Línea DUSTER
Modelo 2025	Número de licencia de tránsito 10034931585	Fecha de matrícula 2025-02-13	Color BLANCO GLACIAL (V)	Combustible/Propulsión GASOLINA	VIN o Chasis 9FBHJD205SM164220
No de Motor J759Q320831	Tipo motor 4 T	Cilindraje(cm3) (si aplica) 1598	Kilometraje 19174	Número de pasajeros (sin incluir conductor) 4	Blindaje SI( ) NO(X)
Potencia (si aplica) 114	Tipo de carroceria WAGON	Fecha vencimiento SOAT 2026-01-30	Conversión GNV SI( ) NO(X) N/A()	Fecha Vencimiento GNV	

**B. RESULTADOS DE LA INSPECCIÓN MECANIZADA REALIZADA DE ACUERDO A LOS MÉTODOS DEFINIDOS POR LA NTC 5375; NTC 6218; NTC 6282.**

Nota: Todo valor medido seguido del símbolo \* , indica un defecto encontrado.

**4.Medición de Intensidad / inclinación de las luces (Bajas,Altas Antiniebla/Exploradoras)**

			Valor 1	Valor 2	Valor 3	Minima/Rango	Unidad	Simultánea (si) (no)
Baja(s)	Derecha(s)	Intensidad				2.5	Klux	
		Inclinación				0.5-3.5	%	
	Izquierda(s)	Intensidad				2.5	Klux	
		Inclinación				0.5-3.5	%	
Alta(s)	Derecha(s)	Intensidad					Klux	
	Izquierda(s)	Intensidad					Klux	
Antiniebla(s) / Exploradora(s)	Derecha(s)	Intensidad					Klux	
	Izquierda(s)	Intensidad					Klux	
Sumatoria de luces simultáneamente						Intensidad	Máxima	Unidad klux

**5. SUSPENSIÓN (adherencia) (si aplica)**

Delantera Izquierda	Valor	Delantera Derecha	Valor	Trasera Izquierda	Valor	Trasera Derecha	Valor	Minima	Unidad %

**6. FRENOS**

	Fuerza Izquierdo	Peso Izquierdo	Unidad		Fuerza Derecha	Peso Derecho	Unidad	Desequilibrio	Rangos (B)	Máx (A)	Unidad
Eje 1			N	Eje 1			N		[ 20 - 30 ]	30	%
Eje 2			N	Eje 2			N		[ 20 - 30 ]	30	%
Eje 3			N	Eje 3			N		[ 20 - 30 ]	30	%
Eje 4			N	Eje 4			N		[ 20 - 30 ]	30	%
Eje 5			N	Eje 5			N		[ 20 - 30 ]	30	%
Eficacia Total	Valor			Mínimo					Unidad %		

**6.1 FRENO AUXILIAR (si aplica)**

Eficacia	Mínimo	Unidad	Fuerza	Peso	Unidad	Fuerza	Peso	Unidad
		%	Sumatoria Izquierdo		N	Sumatoria Derecho		N

**7. DESVIACIÓN LATERAL (si aplica)**

Eje 1	Eje 2	Eje 3	Eje 4	Eje 5	Unidad m/km

**8. DISPOSITIVOS DE COBRO (si aplica)**

Tamaño normalizado de la llanta	Error en distancia	Unidad %	Error en tiempo	Unidad %	Máximo +-	Unidad %

**9. EMISIONES DE GASES (Exentos vehiculos a motor Eléctrico e Hidrógeno)**

**9a. VEHICULOS CICLO OTTO, 4Tó 2T**

rpm	Monóxido de Carbono			Dióxido de Carbono			Oxígeno			Hidrocarburo (hexano)			Óxido Nitroso		
	(CO)	Norma	Unidad	(CO2)	Norma	Unidad	(O2)	Norma	Unidad	(HC)	Norma	unidad	(NOx)	Norma	Unida
Ralenti			%			%			%			(ppm)			%
Crucero			%			%			%			(ppm)			%

Vehículo con catalizador (SI) (NO) (NA)	Temperatura	Valor	Unidad
Temperatura de prueba	Temperatura		°C
Condiciones Ambientales	Temperatura ambiente		°C
	Humedad Relativa		%

**9b. VEHÍCULOS CICLO DIESEL**

Opacidad Gobernada	Ciclo 1	Unidad	Ciclo 2	Unidad	Ciclo 3	Unidad	Ciclo 4	Unidad	Resultado	Valor	Norma	Unidad
	(rpm)	(rpm)	(rpm)	(rpm)								
(rpm)	Temperatura de operación del motor				Condiciones Ambientales				LTOE estándar	Unidad mm		
Ralenti	Temp. inicial	Temp. Final	Unidad	Temperatura Ambiente	Unidad	Humedad Relativa	Unidad					
			°C		°C	%						

**C. DEFECTOS ENCONTRADOS EN LA INSPECCIÓN MECANIZADA DE ACUERDO CON LOS CRITERIOS DEFINIDOS EN LA NTC 5375, NTC 6218 Y NTC 6282 (según corresponda).**

Código	Descripción	Grupo	Tipo de defecto	
			A	B
Total				

**D. DEFECTOS ENCONTRADOS EN LA INSPECCIÓN SENSORIAL DE ACUERDO A LOS MÉTODOS Y CRITERIOS DEFINIDOS EN LAS NTC 5375, NTC 6218, NTC 6282, NTC 4983, NTC 4231, Y NTC 5365 (según corresponda)**

Código	Descripción	Grupo	Tipo de defecto	
			A	B
Total				

**D1. DEFECTOS ENCONTRADOS EN LA INSPECCIÓN SENSORIAL DE LOS VEHÍCULOS UTILIZADOS PARA IMPARTIR LA ENSEÑANZA AUTOMOVILÍSTICA**

Código	Descripción	Grupo	Tipo de defecto	
			A	B
Total				

**D2. REGISTRO DE LA PROFUNDIDAD DE LABRADO Y PRESIÓN DE LAS LLANTAS**

	Eje 1 (mm)	Eje 2 (mm)	Eje 3 (mm)	Eje 4 (mm)	Eje 5 (mm)	Repuesto (mm)
IZQUIERDA	4.31	4.64				
	34.0 psi	32.0 psi				
DERECHA	4.23	4.56				5.25
	35.0 psi	33.0 psi				29.0 psi

Nota: Defectos tipo A: Son aquellos defectos graves que implican un peligro inminente para la seguridad del vehículo, la de otros vehículos, la de sus ocupantes, la de los usuarios de la vía pública o el ambiente.

Defectos tipo B: Son aquellos defectos que implican un peligro potencial para la seguridad del vehículo, la de otros vehículos, la de sus ocupantes, la de los usuarios de la vía pública.

**E. CONFORMIDAD DE LAS NORMAS NTC 5375, NTC 6218, NTC 6282, NTC 4983, NTC 4231 Y NTC 5365 (según corresponda).**

APROBADO : SI <input checked="" type="checkbox"/> NO <input type="checkbox"/>	No. Consecutivo RUNT: A
---	-------------------------

**E.1. ¿Cumple con las adaptaciones para vehículos de enseñanza automovilística? (Solo para vehículos de este tipo)**

APROBADO : SI <input type="checkbox"/> NO <input type="checkbox"/>
--

**Nota: Causal de Rechazo**

- Se encuentra al menos un defecto Tipo A
- La cantidad total de defectos tipo B sea
  - Igual o superior a 10 para vehículos Livianos Particulares y Pesados Particulares
  - Igual o superior a 7 para vehículos Motocarros, Cuatrimotos, Mototriciclos y Cuadriciclos
  - Igual o superior a 5 para vehículos Livianos públicos, Pesados públicos, Motocicleta, Ciclomotor y Tricimotor
  - Igual o superior a 5 para vehículos de enseñanza automovilística.
  - Igual o superior a 1 para vehículos de enseñanza automovilística tipo Cuatrimotos, Mototriciclos, Cuadriciclos, Ciclomotor, Tricimotor
  - Cuando se presente al menos un defecto tipo A para vehículos tipo Remolque o similares

NÚMEROS DE LOS F.U.R. ASOCIADOS AL VEHÍCULO PARA LA REVISIÓN 16543 - 1 2026/01/07 15:00:01

**F. COMENTARIOS U OBSERVACIONES ADICIONALES**

Los resultados de las inspecciones preventivas NO tiene ninguna relacion los resultados de la RTMyEC oficial. Presion sonora en decibeles :

**G. REGISTRO FOTOGRÁFICO DE LA REVISIÓN**

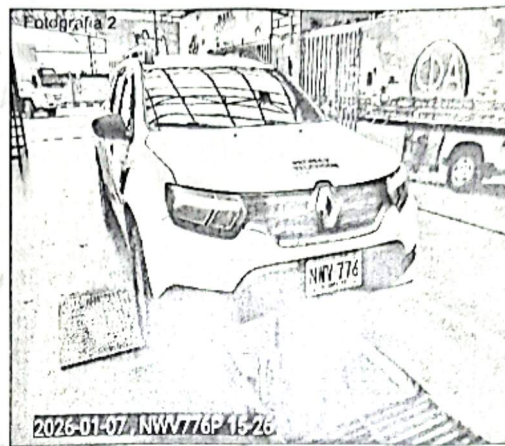
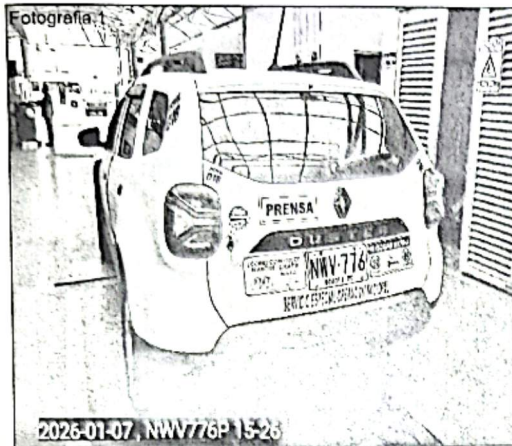

**H. RELACIÓN DE EQUIPOS Y PERIFÉRICOS UTILIZADOS EN LA REVISIÓN**

Serial	Modelo	Fabricante	Tipo Equipo	Prueba
D51X6015	AXLE7000	VTEQ	DETECTOR DE HOLGURAS	Inspeccion visual
WD2307A0878	NO DISPONIBLE	SHAHE	PROFUNDIMETRO	Inspeccion visual
EM-233-25	NO REPORTA	DIGITAL DUAL HEAD	MANOMETRO	Inspeccion visual

**I. SOFTWARE Y/O APLICATIVOS CON LA VERSIÓN UTILIZADA**

PRORM 0.0.1.4 VTEQ V03.42K Preingreso ProambienteTermoethernet V.1.4 Estadísticas PRO-RTM Versión 0.0.23 PRO-RTM Versión 2.33.0

**J. NOMBRE DE LOS INSPECTORES QUE REALIZARON LA REVISIÓN**

Inspeccion Javier Ernesto Gonzalez Rodriguez

Foto Hernan Adolfo Colmenares Sanchez

**K. NOMBRE Y FIRMA DEL DIRECTOR TÉCNICO AUTORIZADO POR EL REPRESENTANTE LEGAL DEL CDA**

Esteban Leonardo Rodriguez Ahumada

Nota:

1) El campo del resultado de la prueba del Oxido Nitroso (NO) en el Formato, se aplicará cuando quede regulado por la entidad competente.

Los resultados de las inspecciones preventivas NO tiene ninguna relación con los resultados de la RTMyEC oficial.

Fin del Informe