

RESULTADOS DE LA INSPECCIÓN

CDA
RUEDA SEGURO CDA RUEDA SEGURO LTDA, NIT: 900170215-1
 Calle 13 No 43-02, BOGOTA, D.C. (BOGOTA)
 TEL: 7450298

A. INFORMACIÓN GENERAL

1. FECHA		2. DATOS DEL PROPIETARIO O TENEDOR DEL VEHICULO			
Fecha de prueba 2026-02-04	Nombre o razón social JACKSON PABLO OSORIO	Documento de identidad CC (X) NIT () CE () No. 79922805			
Dirección CRA 1 A ESTE N 1 - 17		Teléfono 5389190	Ciudad Bogota, d.c.	Departamento Bogota	

3. DATOS DEL VEHICULO							
Placa WDS749	Pais Colombia	Servicio Público	Clase Camioneta	Marca Renault	Linea Duster oroch		
Modelo 2023	No. de licencia de tránsito 10027263811	Fecha Matricula 2022-09-21	Color Blanco glacial (v)	Combustible Gasolina	VIN o Chasis 93Y9SR333PJ293247		
No. Motor H5HA460D043790	Tipo Motor OTTO	Cilindraje 1333	Kilometraje 95840	Número de Sillas 3	Vidrios Polarizados SI () NO ()	Blindaje SI () NO (X)	

B. RESULTADOS DE LA INSPECCIÓN MECANIZADA REALIZADA DE ACUERDO CON LOS MÉTODOS DEFINIDOS EN LA NTC 5375
 Nota. Todo valor medido, seguido del símbolo *, indica un defecto encontrado

4. Emisiones Audibles			5. Intensidad inclinación de las luces bajas				6. Suma de la intensidad de todas las luces					
Valor	Máximo	Unidad	Baja Derecha	Intensidad	Mínimo	Unidad	Inclinación	Rango	Unidad	Intensidad	Máximo	Unidad
Ruido escape		dBA	Baja Izquierda			klux/1m			%			klux/1m

7. Suspensión (si aplica)									
Delantera Izquierda	Valor	Delantera Derecha	Valor	Trasera Izquierda	Valor	Trasera Derecha	Valor	Mínimo	Unidad
	76.20		74.50		77.30		67.70	40	%

8. Frenos												
Eficacia total	Mínimo	Unidad	Fuerza	Peso	Unidad	Fuerza	Peso	Unidad	Desequilibrio	Máximo	Unidad	
60.00		%	Eje 1 izquierdo	2765.00	4367.00	N	Eje 1 Derecho	2286.00	3715.00	N	17.30	30 %
			Eje 2 izquierdo	1792.00	3242.00	N	Eje 2 Derecho	1859.00	3178.00	N	3.60	30 %
Eficacia auxiliar	Mínimo	Unidad	Eje 3 izquierdo			N	Eje 3 Derecho			N		%
22.80	18	%	Eje 4 izquierdo			N	Eje 4 Derecho			N		%
			Eje 5 izquierdo			N	Eje 5 Derecho			N		%

9. Desviación lateral						
Eje 1	Eje 2	Eje 3	Eje 4	Eje 5	Máximo +/-	Unidad
-1.56	-3.06				10	m/km

10. Dispositivos de cobro (si aplica)						
Referencia comercial de la llanta	Error en distancia	%	Error en tiempo	%	Máximo	Unidad %

11. Emisiones de gases

11.a Vehículos con ciclo OTTO												
Temp °C	Rpm	Monóxido de carbono CO	Dióxido de carbono CO2	Oxígeno O2	Hidrocarburo (como Hexano) HC	Óxido nitroso NO						
		Vr Norma	Vr Norma	Vr Norma	Vr Norma	Vr Norma	Vr Norma	Vr Norma	Vr Norma	Vr Norma	Vr Norma	Vr Norma
		Unidad	Unidad	Unidad	Unidad	Unidad	Unidad	Unidad	Unidad	Unidad	Unidad	Unidad
		Ralenti	Ralenti	Ralenti	Ralenti	Ralenti	Ralenti	Ralenti	Ralenti	Ralenti	Ralenti	Ralenti
		%	%	%	%	%	%	%	%	%	%	%
		Crucero	Crucero	Crucero	Crucero	Crucero	Crucero	Crucero	Crucero	Crucero	Crucero	Crucero
		%	%	%	%	%	%	%	%	%	%	%

11.b. Vehículos a Diesel (opacidad)											
Temp °C	Rpm	Ciclo 1	Unid	Ciclo 2	Unid	Ciclo 3	Unid	Ciclo 4	Unid	Valor	Norma
			%		%		%		%		%

C. DEFECTOS ENCONTRADOS EN LA INSPECCIÓN MECANIZADA DE ACUERDO CON LOS CRITERIOS DEFINIDOS EN LA NTC 5375

Código	Descripción	Grupo	Tipo de defecto	
			A	B
Total			0	0

D. DEFECTOS ENCONTRADOS EN LA INSPECCION VISUAL DE ACUERDO CON LOS METODOS Y CRITERIOS DEFINIDOS EN LA NTC 5375

Código	Descripción	Grupo	Tipo de defecto	
			A	B
Total			0	0

D.1. DEFECTOS ENCONTRADOS EN LA INSPECCION VISUAL DE LOS VEHICULOS UTILIZADOS PARA IMPARTIR LA ENSEÑANZA AUTOMOVILISTICA

Código	Descripción	Grupo	Tipo de defecto	
			A	B
Total			0	0

Nota: Defectos Tipo A: Son aquellos defectos graves que implican un peligro inminente para la seguridad del vehículo, la de otros vehículos la de sus ocupantes, la de los demás usuarios de la vía pública o al ambiente
 Defectos Tipo B: Son aquellos que implican un peligro potencial para la seguridad del vehículo, la de otros vehículos, la de sus ocupantes o de los demás usuarios de la vía pública

CONFORMIDAD DE LA REVISION

APROBADO: SI_X_ NO__

NUMERO DE CONSECUTIVO DE LA INSPECCION
 304115

F.COMENTARIOS U OBSERVACIONES ADICIONALES

Eje1 derecha 1 4.09mm ; Eje2 derecha 1 4.28mm ; Eje1 izquierda 1 4.14mm ; Eje2 izquierda 1 4.23mm . Llanta de repuesto 4 49mm .

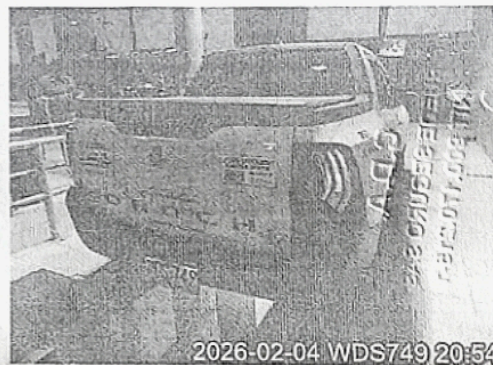

Fin del informe

G. NOMBRE Y FIRMA DEL DIRECTOR TECNICO AUTORIZADO POR EL REPRESENTANTE LEGAL DEL CDA

JUAN DAVID CASTRO LOPEZ

H. NOMBRE DE LOS OPERARIOS QUE RELIZARON LA REVISION PREVENTIVA

Manuel Stiven Landinez Hernandez [Folo trasera], Manuel Stiven Landinez Hernandez [Inspección sensorial motor], Manuel Stiven Landinez Hernandez [Tercera placa], Francisco Julian Murcia Luque [Alineación, peso, suspensión y frenos], Manuel Stiven Landinez Hernandez [Folo delantera], Manuel Stiven Landinez Hernandez [Profundidad de labrado], Manuel Stiven Landinez Hernandez [Inspección sensorial interior], Manuel Stiven Landinez Hernandez [Inspección sensorial interior], Manuel Stiven Landinez Hernandez [Inspección sensorial exterior]

NO ES VÁLIDO COMO DOCUMENTO DE REVISIÓN TÉCNICO MECÁNICA Y DE GASES