

REPUBLICA DE COLOMBIA
MINISTERIO DE TRANSPORTE



CDA EL PORVENIR
CARRERA 89 A BIS # 53 B - 15 SUR, Bogotá, D.c., Bogotá, D.C.
Nit:901000349-3 Tel: 3218278571
gerencia@cdaelporvenir.com

A. INFORMACIÓN GENERAL

1. FECHA

2. DATOS DEL PROPIETARIO, TENEDOR O POSEEDOR DEL VEHÍCULO

Fecha de prueba 2026-02-20	Nombre ó Razón social CARMENZA GIRALDO	Documento de identidad CC.(X) NIT.() No. 24870131
Dirección CRA 97 # 23 A 37	Teléfono fijo ó Número de Celular 573115482453	Ciudad BOGOTÁ, D.C.
Correo Electrónico VICALDOFLO2@GMAIL.COM		Departamento BOGOTÁ, D.C.

3. DATOS DEL VEHÍCULO

Placa NUJ072	Pais COLOMBIA	Servicio PÚBLICO	Clase CAMPERO	Marca RENAULT	Línea DUSTER
Modelo 2025	Número de licencia de tránsito 10033523739	Fecha de matrícula 2024-12-18	Color BLANCO GLACIAL (V)	Combustible / Propulsión GASOLINA	VIN o Chasis 9FBHJD405SM097681
No de motor A460D058799	Tipo motor Encendido Por Chispa	Cilindraje (cm3) (si aplica) 1333	Kilometraje 34545	Número de pasajeros (sin incluir conductor) 4	Blindaje S() NO(X)
Potencia (si aplica) 154	Tipo de carrocería WAGON	Fecha Vencimiento SOAT 2025-12-11	Conversión GNV SI() NO(X) NA()		Fecha vencimiento GNV

B. RESULTADOS DE LA INSPECCIÓN MECANIZADA REALIZADA DE ACUERDO CON LOS MÉTODOS DEFINIDOS POR LA NTC 5375; NTC 6218; NTC 6282.

Nota: Todo valor medido, seguido del símbolo *, indica un defecto encontrado

4. Medición de Intensidad / Inclinación de las luces (Bajas, Altas Antiniebla / Exploradoras)

			Valor 1	Valor 2	Valor 3	Mínima /Rango	Unidad	Simultanea (si) (no)
Baja(s)	Derecha(s)	Intensidad	14.9			2.5	klux	si
		Inclinación	1.19			[0,5,3,5]	%	
	Izquierda(s)	Intensidad	35.2			2.5	klux	si
		Inclinación	0.89			[0,5,3,5]	%	
Altas(s)	Derecha(s)	Intensidad	30.6				klux	si
	Izquierda(s)	Intensidad	57.5				klux	si
Antiniebla(s)/ Exploradora(s)	Derecha(s)	Intensidad	1.10				klux	si
	Izquierda(s)	Intensidad	0.73				klux	si
Sumatoria de luces simultáneamente			Intensidad			Máxima	Unidad	
			140			225	klux	

5. SUSPENSIÓN (adherencia) (si aplica)

Delantera	Valor	Delantera	Valor	Trasera	Valor	Trasera	Valor	Mínima	Unidad
Izquierda	79.7	Derecha	85.5	Izquierda	73.4	Derecha	83.4	40	%

6. FRENOS

	Fuerza Izquierdo	Peso Izquierdo	Unidad		Fuerza Derecho	Peso Derecho	Unidad	Desequilibrio	Rangos (B)	Máx (A)	Unidad
Eje 1	3194	4058	N	Eje 1	2405	4020	N	24.7*	[20,30]	30	%
Eje 2	2684	3383	N	Eje 2	2005	3291	N	25.3*	[20,30]	30	%
Eje 3			N	Eje 3			N		[20,30]	30	%
Eje 4			N	Eje 4			N		[20,30]	30	%
Eje 5			N	Eje 5			N		[20,30]	30	%
Eficacia Total		Valor		Mínimo		Unidad					
		69.7		50		%					

6.1. FRENO AUXILIAR (si aplica)

Eficacia	Mínimo	Unidad	Fuerza	Peso	Unidad	Fuerza	Peso	Unidad		
31.0	18	%	Sumatoria Izquierdo	2786	7441	N	Sumatoria Derecho	1784	7311	N

7. DESVIACIÓN LATERAL (si aplica)

Eje 1	Eje 2	Eje 3	Eje 4	Eje 5	Máximo	Unidad
-3.33	-3.11				+/- 10	m/km

8. DISPOSITIVOS DE COBRO (si aplica)

Tamaño normalizado de la Llanta	Error en Distancia	Unidad	Error en Tiempo	Unidad	Máximo	Unidad
		%		%	+/- 2	%

9. EMISIONES DE GASES (Exentos vehículos a motor Eléctrico e Hidrógeno)

9a. VEHÍCULOS CICLO OTTO, 4T o 2T

(rpm)	Monóxido de Carbono		Dióxido de Carbono		Oxígeno		Hidrocarburo (hexano)		Óxido Nitroso	
	(CO)	Norma	(CO ₂)	Norma	(O ₂)	Norma	(HC)	Norma	(NOx)	Norma
Ralentí	0.80	%	7	%	5	%	160	(ppm)	160	(ppm)
Crucero	0.80	%	7	%	5	%	160	(ppm)	160	(ppm)
Vehículo con catalizador (SI) (NO) (N.A)			N.A			Valor			Unidad	
Temperatura de prueba			Temperatura						°C	
Condiciones Ambientales			Temperatura Ambiente						°C	
			Humedad Relativa						%	

9b. VEHÍCULOS CICLO DIESEL

Opacidad Gobernada	Ciclo 1	Unidad	Ciclo 2	Unidad	Ciclo 3	Unidad	Ciclo 4	Unidad	Valor	Norma	Unidad
	(rpm)	(rpm)	(rpm)	(rpm)	(rpm)	(rpm)	(rpm)	Resultado			
Ralentí	Temperatura de operación del motor				Condiciones Ambientales				LTOE	estándar	Unidad
	Temp. Inicial	Temp. Final	Unidad	Temperatura ambiente	Unidad	Humedad Relativa	Unidad	%	mm		

C. DEFECTOS ENCONTRADOS EN LA INSPECCIÓN MECANIZADA DE ACUERDO CON LOS CRITERIOS DEFINIDOS EN LAS NTC 5375, NTC 6218 Y NTC 6282 (según corresponda).

Código	Descripción	Grupo	Tipo de defecto	
			A	B
1.1.7.31.2	Desequilibrio de las fuerzas de frenado entre las ruedas de un mismo eje, en cualquiera de sus ejes, entre el 20 % y 30 %.	Frenómetro		X
1.1.7.31.2	Desequilibrio de las fuerzas de frenado entre las ruedas de un mismo eje, en cualquiera de sus ejes, entre el 20 % y 30 %.	Frenómetro		X
TOTAL			0	2

D. DEFECTOS ENCONTRADOS EN LA INSPECCIÓN SENSORIAL DE ACUERDO CON LOS MÉTODOS Y CRITERIOS DEFINIDOS EN LAS NTC 5375, NTC 6218, NTC 6282 NTC, 4983, NTC 4231 Y NTC 5365 (según corresponda).

Código	Descripción	Grupo	Tipo de defecto	
			A	B
TOTAL			0	0

D1. DEFECTOS ENCONTRADOS EN LA INSPECCIÓN SENSORIAL DE LOS VEHÍCULOS UTILIZADOS PARA IMPARTIR LA ENSEÑANZA AUTOMOVILÍSTICA

Código	Descripción	Grupo	Tipo de defecto	
			A	B
TOTAL			0	0

D2. REGISTRO DE LA PROFUNDIDAD DE LABRADO Y PRESIÓN DE LAS LLANTAS

	Eje 1 (mm)	Eje 2 (mm)	Eje 3 (mm)	Eje 4 (mm)	Eje 5 (mm)	Repuesto (mm)
IZQUIERDA	3.21	2.95				
DERECHA	3.67	4.71				3.24

Nota: Defectos tipo A: Son aquellos defectos graves que implican un peligro inminente para la seguridad del vehículo, la de otros vehículos, la de sus ocupantes, la de los usuarios de la vía pública o el ambiente.
Defectos tipo B: Son aquellos defectos que implican un peligro potencial para la seguridad del vehículo, la de otros vehículos, la de sus ocupantes, la de los usuarios de la vía pública.

E. CONFORMIDAD DE LAS NORMAS NTC 5375, NTC 6218, NTC 6282, NTC 4983, NTC 4231 Y NTC 5365 (según corresponda).

FAVORABLE	SI <input checked="" type="checkbox"/> NO <input type="checkbox"/>	(A)0
E1. ¿Cumple con las adaptaciones para vehículos de enseñanza automovilística? (Solo para vehículos de este tipo)		
FAVORABLE	SI <input type="checkbox"/> NO <input type="checkbox"/>	

Nota: Causal de Rechazo

- Se encuentra al menos un defecto Tipo A.
- La cantidad total de defectos tipo B sea:

- Igual o superior a 10 para vehículos Livianos Particulares y Pesados Particulares
- Igual o superior a 7 para vehículos Motocarros, Cuatrimotos, Motociclos y Cuadriciclos
- Igual o superior a 5 para vehículos Livianos públicos, Pesados públicos, Motocicleta, Ciclomotor y Tricimotor
- Igual o superior a 5 para vehículos de enseñanza automovilística.
- Igual o superior a 1 para vehículos de enseñanza automovilística tipo Cuatrimotos, Motociclos, Cuadriciclos, Ciclomotor, Tricimotor
- Cuando se presente al menos un defecto tipo A para vehículos tipo Remolque o similares

F. COMENTARIOS U OBSERVACIONES ADICIONALES:

1. Presión de llantas

	Eje 1 (psi)	Eje 2 (psi)	Eje 3 (psi)	Eje 4 (psi)	Eje 5 (psi)	Repuesto (psi)
IZQUIERDA	35.0	36.0				
DERECHA	35.5	37.0				36.0

G. REGISTRO FOTOGRÁFICO DE LA REVISIÓN

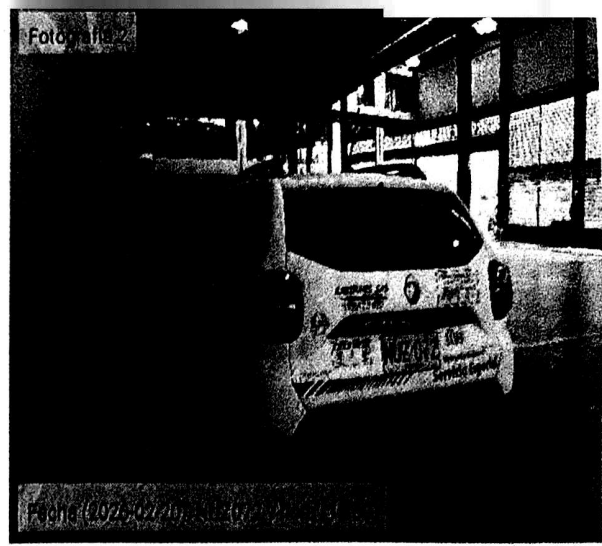
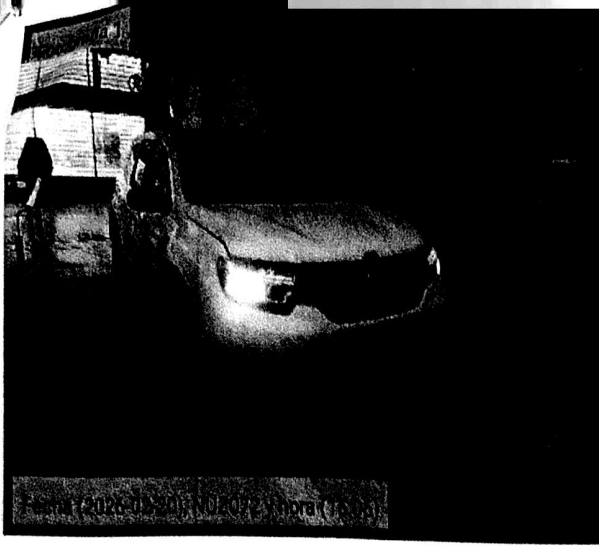

H. RELACION DE EQUIPOS Y PERIFERICOS UTILIZADOS EN LA REVISIÓN

Equipo	Marca	Serial	Banco	PEF	LTOE
Luxómetro	TECNOLUX	PX-L2018019			
Probador de Suspensión	PYXIS	SUS-2018005			
Alineador al paso	PYXIS	AL-F2018005			
Frenómetro	PYXIS	PX-FU2016003			
Profundímetro	SHAHE	WD2403A0567			
DETECTOR DE HOLGURAS	PYXIS	HOL-L2018001			

I. SOFTWARE Y/O APLICATIVOS CON LA VERSIÓN UTILIZADA

Aplicación	Versión	Dispositivo
PISTA	2.9.20250925	Tablet
PREREVISIÓN	2.9.20250925	Tablet
SERVICIO	2.9.20220825	Tablet
SERVIDOR-INDUPACK	2.9	Maquina virtual

J. NOMBRE DE LOS INSPECTORES QUE REALIZARON LA REVISIÓN

JHOAN SEBASTIAN RODRIGUEZ SIERRA[Frenos-Dirección-Suspensión-Pruebas Visuales-Toma De Fotos 2]-DIEGO ESTID MONGUI RUIZ[Alineación De Luces]-BRAYAN ENRIQUE RIOS GONZALEZ[Toma De Fotos 1]-

K. NOMBRE Y FIRMA DEL DIRECTOR TÉCNICO AUTORIZADO POR EL REPRESENTANTE LEGAL DEL CDA

ING. DANIEL ESTEBAN RODRIGUEZ CERON

EL RESULTADO DE LA REVISIÓN PREVENTIVA, NO INFLUYE EN EL RESULTADO DE REVISIÓN TÉCNICO MECÁNICA
 NOTA: Este documento no es válido como Informe de Revisión Técnico Mecánica y Emisiones Contaminantes.

Fin del Informe

Generado por Indupack- Induesa P&P