

CDA LA ESTANCIA S.A.S
CRA 75 # 57 r 42 sur, Bogotá, D.c.,
Bogotá, D.C.
Nº: 901366796-3 Tel: 313 3673700
cdalaestancia@gmail.com

ISO/IEC 17020:2012
20-CDA-069

A. INFORMACIÓN GENERAL

1. FECHA

Fecha de prueba
2026-03-17
Dirección
CR 75 C 57 N 06 SUR
Correo Electrónico
WVILLAMZARGUZMAN@GMAIL.COM

2. DATOS DEL PROPIETARIO, TENEDOR O POSEEDOR DEL VEHÍCULO

Nombre ó Razón social
VILLAMIZAR GUZMAN ANTONIO
Teléfono fijo ó Número de Celular
573142194496

Documento de identidad
CC.(X) NIT.() No. 79579480
Ciudad
BOGOTÁ, D.C.
Departamento
BOGOTÁ, D.C.

3. DATOS DEL VEHÍCULO

Placa	País	Servicio	Clase	Marca	Línea
WNT160	COLOMBIA	PÚBLICO	AUTOMOVIL	CHEVROLET	COBALT
Modelo	Número de licencia de tránsito	Fecha de matrícula	Color	Combustible / Propulsión	VIN o Chasis
2016	10011134242	2016-02-01	BLANCO GALAXIA	GASOLINA	9GAJC6915GB004614
No de motor	Tipo motor	Cilindraje (cm3) (si aplica)	Kilometraje	Número de pasajeros (sin incluir conductor)	Blindaje
DXB000014	4T	1796	278431	4	SI() NO(X)
Potencia (si aplica)	Tipo de carrocería	Fecha Vencimiento SOAT	Conversión GNV	Fecha vencimiento GNV	
104	SEDAN	2027-03-16	SI() NO(X) N/A()		

B. RESULTADOS DE LA INSPECCIÓN MECANIZADA REALIZADA DE ACUERDO CON LOS MÉTODOS DEFINIDOS POR LA NTC 5375; NTC 6218; NTC 6282.

Nota: Todo valor medido, seguido del símbolo *, indica un defecto encontrado

4. Medición de Intensidad / Inclinación de las luces (Bajas, Altas Antiniebla / Exploradoras)

			Valor 1	Valor 2	Valor 3	Mínima /Rango	Unidad	Simultanea (si) (no)
Baja(s)	Derecha(s)	Intensidad	10.6			2.5	klux	no
		Inclinacion	2.67			[0.5,3.5]	%	
	Izquierda(s)	Intensidad	26.2			2.5	klux	no
		Inclinacion	2.99			[0.5,3.5]	%	
Altas(s)	Derecha(s)	Intensidad	62.5				klux	si
	Izquierda(s)	Intensidad	41.2				klux	si
Antiniebla(s)/ Exploradora(s)	Derecha(s)	Intensidad	40.6				klux	si
	Izquierda(s)	Intensidad	0.00				klux	si
Sumatoria de luces simultáneamente			Intensidad			Máxima		Unidad
			144			225		klux

5. SUSPENSIÓN (adherencia) (si aplica)

Delantera Izquierda	Valor	Delantera Derecha	Valor	Trasera Izquierda	Valor	Trasera Derecha	Valor	Mínima	Unidad
	58.2		68.3		64.4		53.4	40	%

6. FRENSOS

	Fuerza Izquierdo	Peso Izquierdo	Unidad		Fuerza Derecho	Peso Derecho	Unidad	Desequilibrio	Rangos (B)	Máx (A)	Unidad
Eje 1	2507	3852	N	Eje 1	2467	3636	N	1.60	[20,30]	30	%
Eje 2	1631	2431	N	Eje 2	1582	2750	N	3.00	[20,30]	30	%
Eje 3			N	Eje 3			N		[20,30]	30	%
Eje 4			N	Eje 4			N		[20,30]	30	%
Eje 5			N	Eje 5			N		[20,30]	30	%
Eficacia Total				Valor		Mínimo				Unidad	
				64.6		50				%	

6.1. FRENO AUXILIAR (si aplica)

Eficacia	Mínimo	Unidad		Fuerza	Peso	Unidad		Fuerza	Peso	Unidad
20.8	18	%	Sumatoria Izquierdo	1232	6283	N	Sumatoria Derecho	1408	6386	N

7. DESVIACIÓN LATERAL (si aplica)

Eje 1	Eje 2	Eje 3	Eje 4	Eje 5	Máximo	Unidad
0.00	0.25				+/- 10	mm

8. DISPOSITIVOS DE COBRO (si aplica)

Tamaño normalizado de la Llanta	Error en Distancia	Unidad	Error en Tiempo	Unidad	Máximo	Unidad
		%		%	+/- 2	%

9. EMISIONES DE GASES (Exentos vehículos a motor Eléctrico e Hidrógeno)

9a. VEHÍCULOS CICLO OTTO, 4T o 2T

	Monóxido de Carbono				Dióxido de Carbono			Oxígeno			Hidrocarburo (hexano)			Óxido Nitrroso		
	(rpm)	(CO)	Norma	Unidad	(CO ₂)	Norma	Unidad	(O ₂)	Norma	Unidad	(HC)	Norma	Unidad	(NOx)	Norma	Unidad
Ralentí	720	0.22	0.80	%	13.7	7	%	0.54	5	%	11.4	160	(ppm)			
Crucero	2388	0.09	0.80	%	13.6	7	%	0.04	5	%	1.80	160	(ppm)			
Vehículo con catalizador (SI) (NO) (N.A)													SI			
Temperatura de prueba													Temperatura			
Condiciones Ambientales													Temperatura Ambiente		24.2	
													Humedad Relativa		39.7	
													Unidad		°C	
													Unidad		°C	
													Unidad		%	

9b. VEHÍCULOS CICLO DIESEL

	Ciclo 1	Unidad	Ciclo 2	Unidad	Ciclo 3	Unidad	Ciclo 4	Unidad	Valor	Norma	Unidad
Opacidad											
Gobernada		(rpm)		(rpm)		(rpm)		(rpm)	Resultado		
(rpm)	Temperatura de operación del motor				Condiciones Ambientales				LTOE	Unidad	
Ralentí	Temp. Inicial		Temp. Final	Unidad	Temperatura ambiente	Unidad	Humedad Relativa	Unidad	estándar		
				°C		°C		%			mm

C. DEFECTOS ENCONTRADOS EN LA INSPECCIÓN MECANIZADA DE ACUERDO CON LOS CRITERIOS DEFINIDOS EN LAS NTC 5375, NTC 6218 Y NTC 6282 (según corresponda).

Código	Descripción	Grupo	Tipo de defecto	
			A	B
TOTAL			0	0

D. DEFECTOS ENCONTRADOS EN LA INSPECCIÓN SENSORIAL DE ACUERDO CON LOS MÉTODOS Y CRITERIOS DEFINIDOS EN LAS NTC 5375, NTC 6218, NTC 6282 NTC, 4983, NTC 4231 Y NTC 5365 (según corresponda).

Código	Descripción	Grupo	Tipo de defecto	
			A	B
TOTAL			0	0

D1. DEFECTOS ENCONTRADOS EN LA INSPECCIÓN SENSORIAL DE LOS VEHÍCULOS UTILIZADOS PARA IMPARTIR LA ENSEÑANZA AUTOMOVILÍSTICA

Código	Descripción	Grupo	Tipo de defecto	
			A	B
TOTAL			0	0

D2. REGISTRO DE LA PROFUNDIDAD DE LABRADO Y PRESIÓN DE LAS LLANTAS

	Eje 1 (mm)	Eje 2 (mm)	Eje 3 (mm)	Eje 4 (mm)	Eje 5 (mm)	Repuesto (mm)
IZQUIERDA	4.15	3.96				
DERECHA	4.63	3.57				5.81

Nota: Defectos tipo A: Son aquellos defectos graves que implican un peligro inminente para la seguridad del vehículo, la de otros vehículos, la de sus ocupantes, la de los usuarios de la vía pública o el ambiente.
Defectos tipo B: Son aquellos defectos que implican un peligro potencial para la seguridad del vehículo, la de otros vehículos, la de sus ocupantes, la de los usuarios de la vía pública.

E. CONFORMIDAD DE LAS NORMAS NTC 5375, NTC 6218, NTC 6282, NTC 4983, NTC 4231 Y NTC 5365 (según corresponda).

APROBADO: SI NO N° Consecutivo RUNT: (A)188479965

E.1. ¿Cumple con las adaptaciones para vehículos de enseñanza automovilística? (Solo para vehículos de este tipo)

APROBADO: SI NO

Nota: Causal de Rechazo

- a) Se encuentra al menos un defecto Tipo A.
- b) La cantidad total de defectos tipo B sea:
 - Igual o superior a 10 para vehículos Livianos Particulares y Pesados Particulares
 - Igual o superior a 7 para vehículos Motocarros, Cuatrimotos, Mototriciclos y Cuadriciclos
 - Igual o superior a 5 para vehículos Livianos públicos, Pesados públicos, Motocicleta, Ciclomotor y Tricimoto
 - Igual o superior a 5 para vehículos de enseñanza automovilística.
 - Igual o superior a 1 para vehículos de enseñanza automovilística tipo Cuatrimotos, Mototriciclos, Cuadriciclos, Ciclomotor, Tricimoto
 - Cuando se presente al menos un defecto tipo A para vehículos tipo Remolque o similares

NÚMEROS DE LOS FURASOCADOS AL VEHÍCULO PARA LA REVISIÓN:

F. COMENTARIOS U OBSERVACIONES ADICIONALES:

1. Presión de llantas

	Eje 1 (psi)	Eje 2 (psi)	Eje 3 (psi)	Eje 4 (psi)	Eje 5 (psi)	Repuesto (psi)
IZQUIERDA	32.0	30.0				
DERECHA	33.0	31.0				34.0

Resultado para la prueba de Emisiones Audibles (Ruido Escape=44.8)

- Tipo de combustible con el que se hizo la prueba: GASOLINA

Convertidor Catalítico

Si usted salió aprobado, debe volver antes o hasta el 2027-03-17

G. REGISTRO FOTOGRÁFICO DE LA REVISIÓN TÉCNICO-MECÁNICA Y DE EMISIONES CONTAMINANTES

Óxido Nitroso
Unidad
%

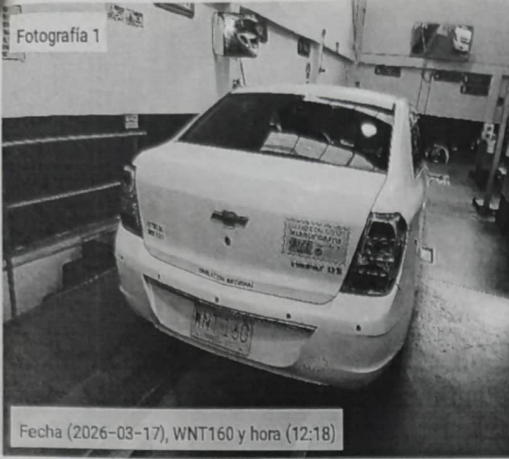

H. RELACION DE EQUIPOS Y PERIFERICOS UTILIZADOS EN LA REVISIÓN

Equipo	Marca	Serial	Banco	PEF	LTOE
Probador de Suspensión	XEDRA	19201300011			
Alineador al paso	xedra	48191300014	DWAT25		
Frenómetro	xedra	28191300025			
Análizador de gases	ASSEMBLAD	BA202856	202856	0.536	
Luxómetro	Tecnolux	0598			
Sonómetro	PCE322A	191201808			
Termohigrómetro	Induesa	THV04021766			
Profundímetro	SHAHE	WD2402A0245			
DETECTOR DE HOLLGURAS	XEDRA	47199400007			
CAPTADOR RPM	BRAIN BEE	181012000319/EU15349			
PINZA RPM	BRAIN BEE	181012000319/EU15350			

I. SOFTWARE Y/O APLICATIVOS CON LA VERSIÓN UTILIZADA

Aplicación	Versión	Dispositivo
PISTA	2.9.20250923	Tablet
PREREVISION	2.9.20250923	Tablet
SERVICIO	2.9.20220825	Tablet
SERVIDOR-INDUPACK	2.9	Maquina virtual

J. NOMBRE DE LOS INSPECTORES QUE REALIZARON LA REVISIÓN TÉCNICO-MECÁNICA Y DE EMISIONES CONTAMINANTES

GUERRERO RIVERA EDWIN [Toma De Fotos 1-Pruebas De Ruido-Alineación De Luces-Análisis De gases-Toma De Fotos 2-Pruebas Visuales-Frenos-Dirección-Suspensión]

K. NOMBRE Y FIRMA DEL DIRECTOR TÉCNICO AUTORIZADO POR EL REPRESENTANTE LEGAL DEL CDA

ING. HAROLD DAVID ESCOBAR ALBA

NOTA:

- 1) El campo del resultado de la prueba de Óxido Nitroso (NO) en el formato, se aplicará cuando quede regulado por la entidad competente.
- 2) Los resultados aquí consignados corresponden al momento de la revisión técnico-mecánica y de emisiones contaminantes, y por ende es responsabilidad del poseedor o tenedor del vehículo mantener las condiciones técnico-mecánicas y de emisiones contaminantes que indican Artículos 50- 51 de la ley 769 de 2002 o la que modifique o sustituya.
- 3) En caso de rechazo, el propietario, poseedor o tenedor del vehículo automotor objeto de revisión, deberá efectuar las reparaciones pertinentes y subsanar los aspectos defectuosos dentro de los quince (15) días calendario contados a partir de la fecha en que fue reprobado. Una vez realizadas las reparaciones, el propietario, poseedor o tenedor del vehículo automotor, podrá volver por una sola vez sin costo alguno al mismo Centro de Diagnóstico Automotor para someter el vehículo a la revisión de los aspectos reprobados en la visita inicial, conforme a lo indicado en el artículo 28 de la Resolución 3768 de 2013, o la que la modifique, adicione o sustituya.

Fin del Informe

Generado por Indupack- Induesa P&P