



CDA MI CARRERA
CENTRO DE DIAGNÓSTICOS AUTOMOTRIZES

CDA MI CARRERA
NIT: 900851887-8
Avenida 36-151 E 1114 - LOCAL
C 1008 - LOCAL C 1084
Tel: 4145393 / 3144695222
BOGOTÁ - Distrito Capital
direccion.tecnica.mc@gmail.com

A. INFORMACIÓN GENERAL

1. FECHA		2. DATOS DEL PROPIETARIO, TENEDOR O POSEEDOR DEL VEHÍCULO			
Fecha de prueba 2026-02-24 16:21:13	Nombre o Razón social FAVER HERNANDEZ	Documento de identidad CC(X) NIT() No. 93338789			
Dirección	Teléfono fijo o Número de Celular 0	Ciudad BOGOTÁ	Departamento Distrito Capital		
Correo Electrónico					

3. DATOS DEL VEHÍCULO

Placa PMT534	País COLOMBIA	Servicio Publico	Clase CAMIONETA	Marca RENAULT	Línea DUSTER
Modelo 2025	Número de licencia de tránsito 100033583180	Fecha de matrícula 2024-12-24	Color BLANCO GLACIAL (V)	Combustible / Propulsión Gasolina	VIN o Chasis 9FBHJD202SM184490
No de motor J759Q317812	Tipo motor OTTO	Cilindraje(cm ³)(si aplica) 1598	Kilometraje NO FUNCIONAL	Número de pasajeros (sin incluir conductor) 5	Blindaje SI() NO(X)
Potencia (si aplica) 114	Tipo de Carrocería WAGON	Fecha vencimiento SOAT 2025-12-21	Conversión GNV SI() NO () N/A (X)	Fecha Vencimiento GNV	

B. RESULTADOS DE LA INSPECCIÓN MECANIZADA.

Nota: Todo valor medido, seguido del símbolo *, indica un defecto encontrado.

C. DEFECTOS ENCONTRADOS EN LA INSPECCIÓN MECANIZADA.

Código	Descripción	Grupo	Tipo de defecto	
			A	B
TOTAL				

D. DEFECTOS ENCONTRADOS EN LA INSPECCIÓN SENSORIAL

Código	Descripción	Grupo	Tipo de defecto	
			A	B
TOTAL				

D1. DEFECTOS ENCONTRADOS EN LA INSPECCIÓN SENSORIAL DE LOS VEHÍCULOS UTILIZADOS PARA IMPARTIR LA ENSEÑANZA AUTOMOVILÍSTICA.

Código	Descripción	Grupo	Tipo de defecto	
			A	B
TOTAL				

D2. REGISTRO DE LA PROFUNDIDAD DE LABRADO Y PRESIÓN DE LAS LLANTAS

	Eje 1 (mm)	Eje 2 (mm)	Eje 3 (mm)	Eje 4 (mm)	Eje 5 (mm)	Repuesto (mm)
IZQUIERDA						
DERECHA						

E. CONFORMIDAD DE LA INSPECCIÓN

APROBADO: SI <input checked="" type="checkbox"/> NO <input type="checkbox"/>
E.1. ¿Cumple con las adaptaciones para vehículos de enseñanza automovilística? (Solo para vehículos de este tipo)
APROBADO: SI <input type="checkbox"/> NO <input type="checkbox"/>

F. COMENTARIOS U OBSERVACIONES ADICIONALES:

PRESIÓN DE LAS LLANTAS

	Eje 1 (psi)	Eje 2 (psi)	Eje 3 (psi)	Eje 4 (psi)	Eje 5 (psi)	Repuesto (psi)
IZQUIERDA						
DERECHA						

G. REGISTRO FOTOGRÁFICO DE LA REVISIÓN PREVENTIVA

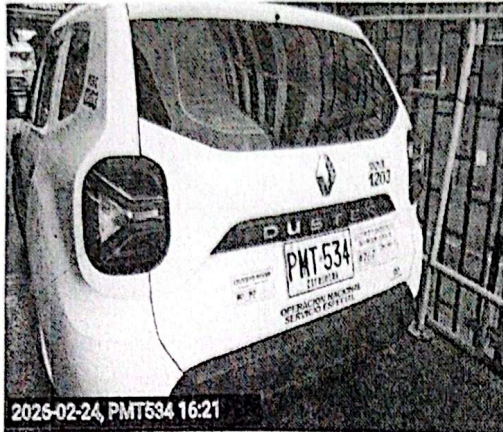

H. RELACIÓN DE EQUIPOS Y PERIFERICOS UTILIZADOS EN LA REVISIÓN

NOMBRE	MARCA	SERIAL	REFERENCIA	# SERIE BANCO	PEF	LTOE
PROFUNDIMETRO	FOWLER	1852	X-TREAD			
ELEVADOR	SPA RAVAGLIOLI	1050	KPI 395			

J. NOMBRE DE LOS INSPECTORES QUE REALIZARON LA REVISIÓN PREVENTIVA

PRUEBA	INSPECTOR
Registro fotográfico	FERNANDO ALARCON

K. NOMBRE Y FIRMA DEL DIRECTOR TÉCNICO AUTORIZADO POR EL REPRESENTANTE LEGAL DEL CDA

Director técnico

Fin del informe