

9. EMISIONES DE GASES (Exentos vehículos a motor Eléctrico e Hidrógeno)

9a. VEHICULOS CICLO OTTO, 4T o 2T

	Monóxido de Carbono			Dióxido de Carbono			Oxígeno			Hidrocarburo (hexano)			Óxido Nitroso		
	(rpm)	(CO)	Norma Unidad	(CO ₂)	Norma Unidad	(O ₂)	Norma Unidad	(HC)	Norma Unidad	(NOx)	Norma Unidad	Norma Unidad	Norma Unidad		
Ralentí		0.80	%	7	%	5	%	160	(ppm)				%		
Crucero		0.80	%	7	%	5	%	160	(ppm)				%		
Vehículo con catalizador (SI) (NO) (N.A)				N.A				Valor				Unidad			
Temperatura de prueba				Temperatura								°C			
Condiciones Ambientales				Temperatura Ambiente								°C			
				Humedad Relativa								%			

9b. VEHICULOS CICLO DIESEL

Opacidad Gobernada	Ciclo 1	Unidad	Ciclo 2	Unidad	Ciclo 3	Unidad	Ciclo 4	Unidad	Valor	Norma	Unidad
	(rpm)	(rpm)	(rpm)	(rpm)	(rpm)	(rpm)	Resultado				
Ralentí	Temperatura de operación del motor				Condiciones Ambientales				LTOE	Unidad	
	Temp. Inicial	Unidad	Temp. Final	Unidad	Temperatura ambiente	Unidad	Humedad Relativa	Unidad	estándar	mm	
		°C		°C		°C	%				

C. DEFECTOS ENCONTRADOS EN LA INSPECCIÓN MECANIZADA DE ACUERDO CON LOS CRITERIOS DEFINIDOS EN LAS NTC 5375, NTC 6218 Y NTC 6282 (según corresponda).

Código	Descripción	Grupo	Tipo de defecto	
			A	B
TOTAL			0	0

D. DEFECTOS ENCONTRADOS EN LA INSPECCIÓN SENSORIAL DE ACUERDO CON LOS MÉTODOS Y CRITERIOS DEFINIDOS EN LAS NTC 5375, NTC 6218, NTC 6282 NTC, 4983, NTC 4231 Y NTC 5365 (según corresponda).

Código	Descripción	Grupo	Tipo de defecto	
			A	B
TOTAL			0	0

D1. DEFECTOS ENCONTRADOS EN LA INSPECCIÓN SENSORIAL DE LOS VEHÍCULOS UTILIZADOS PARA IMPARTIR LA ENSEÑANZA AUTOMOVILÍSTICA

Código	Descripción	Grupo	Tipo de defecto	
			A	B
TOTAL			0	0

D2. REGISTRO DE LA PROFUNDIDAD DE LABRADO Y PRESIÓN DE LAS LLANTAS

	Eje 1 (mm)	Eje 2 (mm)	Eje 3 (mm)	Eje 4 (mm)	Eje 5 (mm)	Repuesto (mm)
IZQUIERDA	7.25	4.25				
DERECHA	7.35	4.28				5.57

Nota: Defectos tipo A: Son aquellos defectos graves que implican un peligro inminente para la seguridad del vehículo, la de otros vehículos, la de sus ocupantes, la de los usuarios de la vía pública o el ambiente.
Defectos tipo B: Son aquellos defectos que implican un peligro potencial para la seguridad del vehículo, la de otros vehículos, la de sus ocupantes, la de los usuarios de la vía pública.

E. CONFORMIDAD DE LAS NORMAS NTC 5375, NTC 6218, NTC 6282, NTC 4983, NTC 4231 Y NTC 5365 (según corresponda).

FAVORABLE	SI <input checked="" type="checkbox"/> NO <input type="checkbox"/>	(A)0
E1. ¿Cumple con las adaptaciones para vehículos de enseñanza automovilística? (Solo para vehículos de este tipo)		
FAVORABLE	SI <input type="checkbox"/> NO <input type="checkbox"/>	

Nota: Causal de Rechazo

- a) Se encuentra al menos un defecto Tipo A.
b) La cantidad total de defectos tipo B sea:

- Igual o superior a 10 para vehículos Livianos Particulares y Pesados Particulares
- Igual o superior a 7 para vehículos Motocarros, Cuatrimotos, Motociclos y Cuadriciclos
- Igual o superior a 5 para vehículos Livianos públicos, Pesados públicos, Motocicleta, Ciclomotor y Tricimoto
- Igual o superior a 5 para vehículos de enseñanza automovilística.
- Igual o superior a 1 para vehículos de enseñanza automovilística tipo Cuatrimotos, Motociclos, Cuadriciclos, Ciclomotor, Tricimoto
- Cuando se presente al menos un defecto tipo A para vehículos tipo Remolque o similares

F. COMENTARIOS U OBSERVACIONES ADICIONALES:

1. Presión de llantas

	Eje 1 (psi)	Eje 2 (psi)	Eje 3 (psi)	Eje 4 (psi)	Eje 5 (psi)	Repuesto (psi)
IZQUIERDA	37.8	37.3				
DERECHA	37.6	37.1				37.5

G. REGISTRO FOTOGRÁFICO DE LA REVISIÓN

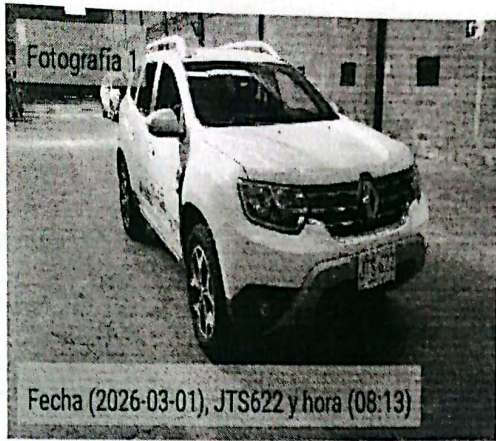

Fecha (2026-03-01), JTS622 y hora (08:13)

Fecha (2026-03-01), JTS622 y hora (08:13)

H. RELACION DE EQUIPOS Y PERIFERICOS UTILIZADOS EN LA REVISIÓN

Equipo	Marca	Serial	Banco	PEF	LTOE
Luxómetro	TECNOLUX	0110			
Profundímetro	SHAHE	WD2410A0200			
DETECTOR DE HOLLGURAS	XEDRA	19209400003			

I. SOFTWARE Y/O APLICATIVOS CON LA VERSIÓN UTILIZADA

Aplicación	Versión	Dispositivo
PSTA	2.9.20250925	Tablet
PREREVISIÓN	2.9.20250925	Tablet
SERVICIO	2.9.20220825	Tablet
SERVIDOR-INDUPACK	2.9	Maquina virtual

J. NOMBRE DE LOS INSPECTORES QUE REALIZARON LA REVISIÓN

JULIO CESAR HERNANDEZ [Toma De Fotos 2-Toma De Fotos 1]-HOLMAN ANDRES BOCANEGRA ARAGÓN [Alineación De Luces]-LUCERO PINZON MALAGON [Pruebas Visuales]-

K. NOMBRE Y FIRMA DEL DIRECTOR TÉCNICO AUTORIZADO POR EL REPRESENTANTE LEGAL DEL CDA

 ING. KEVIN IVAN CEDEÑO MEDINA

EL RESULTADO DE LA REVISIÓN PREVENTIVA, NO INFLUYE EN EL RESULTADO DE REVISIÓN TÉCNICO MECÁNICA

NOTA: Este documento no es válido como Informe de Revisión Técnico Mecánica y Emisiones Contaminantes.

Fin del Informe

Generado por Indupack- Induesa P&P

REPUBLICA DE COLOMBIA
MINISTERIO DE TRANSPORTE



CDA CARMOTOS MIX
AV. Carrera 86 # 13A-66/70, Bogotá, D.c., Bogotá, D.C.
NIT.901448044-8 Tel: 3108800284
gerencia@cdacarmotos.com

A. INFORMACIÓN GENERAL

1.FECHA		2.DATOS DEL PROPIETARIO, TENEDOR O POSEEDOR DEL VEHICULO			
Fecha de prueba	2026-03-01	Nombre ó Razón social	JOSEPH PRODUCTS S A S		Documento de identidad
Dirección	CALLE 102A N 70 25	Teléfono fijo ó Número de Celular	573123846646		CC.() NIT.(X) No. 800320775
Correo Electrónico	NO@GMAIL.COM	Ciudad	BOGOTÁ, D.C.	Departamento	BOGOTÁ, D.C.

3.DATOS DEL VEHICULO

Placa	País	Servicio	Clase	Marca	Línea
JTS622	COLOMBIA	PÚBLICO	CAMPERO	RENAULT	DUSTER
Modelo	Número de licencia de tránsito	Fecha de matrícula	Color	Combustible / Propulsión	VIN o Chasis
2022	10024555568	2021-11-22	BLANCO	GAS GASOL	9FBHJD409NM084713
No de motor	Tipo motor	Cilindraje (cm3) (si aplica)	Kilometraje	Número de pasajeros (sin incluir conductor)	Blindaje
A460D026444	Encendido Por Chispa	1333	142413	4	SI() NO(X)
Potencia (si aplica)	Tipo de carrocería	Fecha Vencimiento SOAT	Conversión GNV	Conversión GNV	Fecha vencimiento GNV
154	WAGON	2027-12-31	SI() NO(X) N/A()		

B. RESULTADOS DE LA INSPECCIÓN MECANIZADA REALIZADA DE ACUERDO CON LOS MÉTODOS DEFINIDOS POR LA NTC 5375; NTC 6218; NTC 6282.

Nota: Todo valor medido, seguido del símbolo *, indica un defecto encontrado

4. Medición de Intensidad / Inclinación de las Luces (Bajas, Altas Antiniebla / Exploradoras)

			Valor 1	Valor 2	Valor 3	Mínima /Rango	Unidad	Simultanea (si) (no)
Baja(s)	Derecha(s)	Intensidad	5.45			2.5	klux	si
		Inclinación	2.35			[0.5,3.5]	%	
	Izquierda(s)	Intensidad	5.45			2.5	klux	si
		Inclinación	2.18			[0.5,3.5]	%	
Altas(s)	Derecha(s)	Intensidad	6.35				klux	si
	Izquierda(s)	Intensidad	5.79				klux	si
Antiniebla(s)/ Exploradora(s)	Derecha(s)	Intensidad	8.01				klux	si
	Izquierda(s)	Intensidad	8.01				klux	si
Sumatoria de luces simultáneamente			Intensidad			Máxima	Unidad	
			39.1			225	klux	

5. SUSPENSIÓN (adherencia) (si aplica)

Delantera Izquierda	Valor	Delantera Derecha	Valor	Trasera Izquierda	Valor	Trasera Derecha	Valor	Mínima	Unidad
								40	%

6. FRENSOS

Fuerza Izquierdo	Peso Izquierdo	Unidad	Fuerza Derecho	Peso Derecho	Unidad	Desequilibrio	Rangos (B)	Máx (A)	Unidad
Eje 1		N	Eje 1		N		[20,30]	30	%
Eje 2		N	Eje 2		N		[20,30]	30	%
Eje 3		N	Eje 3		N		[20,30]	30	%
Eje 4		N	Eje 4		N		[20,30]	30	%
Eje 5		N	Eje 5		N		[20,30]	30	%
Eficacia Total		Valor	Mínimo				[20,30]	30	%
			50						

6.1. FRENO AUXILIAR (si aplica)

Eficacia	Mínimo	Unidad	Sumatoria Izquierdo	Fuerza	Peso	Unidad	Sumatoria Derecho	Fuerza	Peso	Unidad
	18	%				N				N

7. DESVIACIÓN LATERAL (si aplica)

Eje 1	Eje 2	Eje 3	Eje 4	Eje 5	Máximo	Unidad
					+/- 10	m/km

8. DISPOSITIVOS DE COBRO (si aplica)

Tamaño normalizado de la Llanta	Error en Distancia	Unidad	Error en Tiempo	Unidad	Máximo	Unidad
		%		%	+/- 2	%