

INFORME DE REVISION PREVENTIVA



CDA MOVILIDAD BOGOTA DC
 NIT 900468202-5
 Teléfono 6012528518
 cdamovilidadbogota@gmail.com
 CRA 73A #77A-32
 BOGOTA

INFORMACIÓN GENERAL:

FECHA		DATOS DEL PROPIETARIO, TENEDOR O POSEEDOR DEL VEHÍCULO			
Fecha de prueba 2026-03-10	Nombre o Razón social JOSE MAURICIO SANCHEZ JIMENEZ	Documento de identidad CC. (X) NIT. ()		No. 11347668	
Dirección CL 3D 14 39		Teléfono fijo o Número de Celular 3125059782		Ciudad BOGOTA	Departamento DISTRITO CAPITAL
Correo Electrónico JOMAUURISANCHEZJI@GMAIL.COM					

DATOS DEL VEHÍCULO					
Placa JTX517	País COLOMBIA	Servicio PUBLICO	Clase CAMPERO	Marca RENAULT	Línea DUSTER
Modelo 2021	Número de licencia de tránsito 10021920631	Fecha de matrícula 2020-12-23	Color BLANCO GLACIAL (V)	Combustible / Propulsión GASOLINA	VIN o Chasis 9FBHSR5B3MM426403
N° de Motor E410C251493	Tipo Motor CICLO - OTTO		Cilindraje (cm³) (si aplica) 1998	Kilometraje 163358	Número de pasajeros (sin incluir conductor) 4
Potencia (si aplica) NO REGISTRA	Tipo de Carrocería WAGON		Fecha vencimiento SOAT 2026-12-21	Conversión GNV SI () NO () N/A (X)	Blindaje SI () NO (X)
Fecha Vencimiento GNV					

RESULTADOS DE LA INSPECCIÓN MECANIZADA REALIZADA DE ACUERDO CON LOS MÉTODOS DEFINIDOS POR LA NTC 5375, NTC 6218, NTC 6282.

Nota: Todo valor medido seguido del símbolo *, indica un defecto encontrado.

MEDICIÓN DE INTENSIDAD / INCLINACIÓN DE LAS LUCES (BAJAS, ALTAS ANTINEBLA / EXPLORADORAS)

Baja(s)	Derecha(s)	Intensidad	Valor 1	Valor 2	Valor 3	Mínima / Rango	Unidad	Simultanea (si) (no)
			Inclinación	Valor 1	Valor 2			
	Izquierda(s)	Intensidad						
	Inclinación							
Alta(s)	Derecha(s)	Intensidad						
	Inclinación							
Antiniebla(s) / Exploradora(s)	Derecha(s)	Intensidad						
	Izquierda(s)	Intensidad						
Sumatoria de luces simultáneamente			Intensidad			Máxima	Unidad	

SUSPENSIÓN (adherencia) (si aplica)

Delantera Izquierda	Valor	Delantera Derecha	Valor	Trasera Izquierda	Valor	Trasera Derecha	Valor	Mínimo	Unidad

FRENOS

Fuerza Izquierdo	Peso Izquierdo	Unidad	Fuerza Derecho	Peso Derecho	Unidad	Desequilibrio	Rangos (B)	Máx (A)	Unidad
Eje1			Eje 1						
Eje2			Eje 2						
Eje3			Eje 3						
Eje4			Eje 4						
Eje5			Eje 5						
Eficacia Total			Valor	Mínimo			Unidad		

FRENO AUXILIAR (si aplica)

Eficacia	Mínimo	Unidad	Fuerza	Peso	Unidad	Fuerza	Peso	Unidad
Sumatoria izquierdo			Sumatoria derecho					

DESVIACIÓN LATERAL (si aplica)

Eje 1	Eje 2	Eje 3	Eje 4	Eje 5	Máximo	Unidad

DISPOSITIVOS DE COBRO (si aplica)

Tamaño normalizado de la Llantá	Error en distancia	Unidad	Error en tiempo	Unidad	Máximo	Unidad

EMISIONES DE GASES (Exentos vehiculos a motor Eléctrico e Hidrógeno)

VEHÍCULOS CICLO OTTO, 4T o 2T

(rpm)	Monóxido de carbono			Dióxido carbono			Oxígeno			Hidrocarburo(hexano)			Óxido Nitroso (NO)			
	CO	Norma	Unidad	(CO ₂)	Norma	Unidad	(O ₂)	Norma	Unidad	(HC)	Norma	Unidad	(NOx)	Norma	Unidad	
Ralentí Crucero	Vehículo con catalizador (SI) (NO) (N.A)															
Temperatura de prueba			Valor												Unidad	
Condiciones Ambientales			Temperatura			Temperatura Ambiente			Humedad Relativa							

VEHÍCULOS CICLO DIESEL

Opacidad Gobernada (rpm)	Ciclo 1	Unidad	Ciclo 2	Unidad	Ciclo 3	Unidad	Ciclo 4	Unidad	Valor	Norma	Unidad
Ralentí	Temperatura de operación del motor								Resultados		
Temp. Inicial			Temp. Final			Unidad			Condiciones Ambientales		
Temperatura ambiente			Unidad			Humedad Relativa			LTOE estándar		
									Unidad		

DEFECTOS ENCONTRADOS EN LA INSPECCIÓN MECANIZADA DE ACUERDO CON LOS CRITERIOS DEFINIDOS EN LAS NTC 5375, NTC 6218 Y NTC 6282 (según corresponda).

Código	Descripción	Grupo	Tipo Defecto
			A B

DEFECTOS ENCONTRADOS EN LA INSPECCIÓN SENSORIAL DE ACUERDO CON LOS MÉTODOS Y CRITERIOS DEFINIDOS EN LAS NTC 5375, NTC 6218, NTC 6282 NTC. 4983, NTC 4231 Y NTC 5365 (según corresponda).

Código	Descripción	Grupo	Tipo Defecto A B
DEFECTOS ENCONTRADOS EN LA INSPECCIÓN SENSORIAL DE LOS VEHÍCULOS UTILIZADOS PARA IMPARTIR LA ENSEÑANZA AUTOMOVILÍSTICA.			

Código	Descripción	Grupo	Tipo Defecto A B
REGISTRO DE LA PROFUNDIDAD DE LABRADO Y PRESIÓN DE LAS LLANTAS			

	Eje 1 (mm)	Eje 2 (mm)	Eje 3 (mm)	Eje 4 (mm)	Eje 5 (mm)	Repuesto (mm)
IZQUIERDA	2,89	3,47				6,99
DERECHA	3,15	5,23				

COMENTARIOS U OBSERVACIONES ADICIONALES

PRESIÓN DE LAS LLANTAS

	Eje 1 (psi)	Eje 2 (psi)	Eje 3 (psi)	Eje 4 (psi)	Eje 5 (psi)	Repuesto (psi)
IZQUIERDA	36,0	30,0				32,0
DERECHA	32,0	34,0				

REGISTRO FOTOGRÁFICO DE LA REVISIÓN TÉCNICO-MECÁNICA Y DE EMISIONES CONTAMINANTES

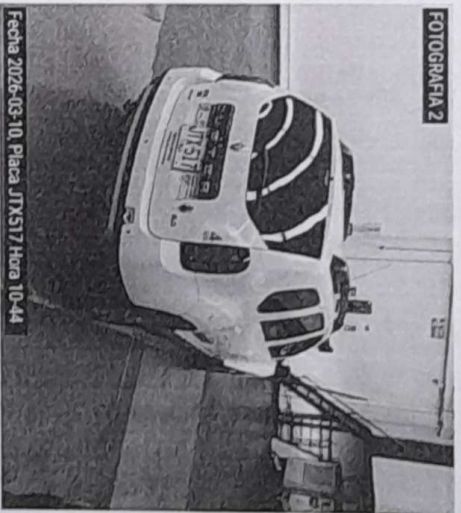

RELACION DE EQUIPOS Y PERIFÉRICOS UTILIZADOS EN LA REVISIÓN

DESCRIPCIÓN DEL EQUIPO	MARCA	MODELO	SERIE
DETECTOR DE HOLLGURAS	RAVAGLIOLI SPA	R200/I	1075676
PROFUNDIMETRO	SHAHE	N/A	WD2403A0449

SOFTWARE VIO APLICATIVOS CON LA VERSIÓN UTILIZADA

APLICACIÓN	VERSION
RTMWG_ADMIN Web	5.0.2.95
RTMWG_Cliente Web	5.0.16.1
RTMWG_Icam Web	5.0.1.5
RTMWG_Cliente	4.0.1
RTMWG_Firma Web	1.0.0.0
RTMWG_Ingreso Web	5.0.1.4.3
RTMWG_Ingreso_Data Web	5.0.1.4

NOMBRE DE LOS INSPECTORES QUE REALIZARON LA REVISIÓN TÉCNICO-MECÁNICA Y DE EMISIONES CONTAMINANTES

(Insp Visual)... YEISON DAVID SALAMANCA CELY
 (Fotografía 1)... DANIEL MORALES
 (Fotografía 2)... DANIEL MORALES

NOMBRE Y FIRMA DEL DIRECTOR TÉCNICO AUTORIZADO POR EL REPRESENTANTE LEGAL DEL CDA

YEISON ALEJANDRO QUINTERO MARTINEZ

OT: 0277312

Nota:

El presente informe no suple la revisión técnica mecánica y de emisiones contaminantes del vehículo aquí descrito, además no exime la realización del mantenimiento posterior al presente informe.

FIN DE INFORME

APROBADO: SI X NO