

REPUBLICA DE COLOMBIA
MINISTERIO DE TRANSPORTE



CDA CARMOTOS MIX
AV. Carrera 85 # 13A-66/70 Bogotá D.C. Bogotá D.C.
Nit: 901448044-8 Tel: 3108800284
ganancia@cdacarmotos.com

A. INFORMACIÓN GENERAL

1. FECHA

Fecha de prueba
2026-03-11
Dirección
CLL 6A N 89 47
Correo Electrónico
LUISEVERGEL305@GMAIL.COM

2. DATOS DEL PROPIETARIO, TENEDOR O POSEEDOR DEL VEHICULO

Nombre ó Razón social
QUIROZ CASTILLO MARIO
Teléfono fijo ó Número de Celular
573232417691

Documento de identidad
CC (X) NIT () No. 79389964
Ciudad
BOGOTÁ, D.C.

Departamento
BOGOTÁ, D.C.

3. DATOS DEL VEHICULO

Raza	País	Servicio	Clase	Marca	Línea
NWW462	COLOMBIA	PUBLICO	CAMIONETA	CITROEN	C3 A XCROSS
Modelo	Número de licencia de tránsito	Fecha de matrícula	Color	Combustible / Propulsión	VIN o Chasis
2026	10034591878	2025-06-11	BLANCO NEVADO	GASOLINA	935CKNFR4TB501178
No de motor	Tipo motor	Cilindraje (cm3) (si aplica)	Kilometraje	Número de pasajeros (sin incluir conductor)	Blindaje
10PRAP0048184	Encendido Por Chispa	1587	14823	4	SI() NO(X)
Potencia (si aplica)	Tipo de carrocería	Fecha Vencimiento SOAT	Conversión GNV	SI() NO(X) N/A()	Fecha vencimiento GNV
114	WAGON	2026-12-12			

B. RESULTADOS DE LA INSPECCIÓN MECANIZADA REALIZADA DE ACUERDO CON LOS MÉTODOS DEFINIDOS POR LA NTC 5375; NTC 6218; NTC 6282.

Nota: Todo valor medido, seguido del símbolo *, indica un defecto encontrado

4. Medición de Intensidad / Inclinación de las luces (Bajas, Altas Antiniebla / Exploradoras)

			Valor 1	Valor 2	Valor 3	Mínima /Rango	Unidad	Simultanea (si) (no)
			Baja(s)	Derecha(s)	Intensidad	16.5		
		Inclinación	2.00			[0.5,3.5]	%	
	Izquierda(s)	Intensidad	14.5			2.5	klux	no
		Inclinación	2.45			[0.5,3.5]	%	
Altas(s)	Derecha(s)	Intensidad	21.0				klux	si
	Izquierda(s)	Intensidad	16.9				klux	si
Antiniebla(s)/ Exploradora(s)	Derecha(s)	Intensidad	8.48				klux	si
	Izquierda(s)	Intensidad	6.49				klux	si
Sumatoria de luces simultáneamente				Intensidad		Máxima		Unidad
				52.9		225		klux

5. SUSPENSIÓN (adherencia) (si aplica)

Delantera	Valor	Delantera	Valor	Trasera	Valor	Trasera	Valor	Mínima	Unidad
Izquierda		Derecha		Izquierda		Derecha		40	%

6. FRENO

	Fuerza Izquierdo	Peso Izquierdo	Unidad		Fuerza Derecho	Peso Derecho	Unidad	Desequilibrio	Rangos (B)	Máx (A)	Unidad
Eje 1			N	Eje 1			N		[20,30]	30	%
Eje 2			N	Eje 2			N		[20,30]	30	%
Eje 3			N	Eje 3			N		[20,30]	30	%
Eje 4			N	Eje 4			N		[20,30]	30	%
Eje 5			N	Eje 5			N		[20,30]	30	%
Eficacia Total				Valor			Mínimo				Unidad
							50				%

6.1. FRENO AUXILIAR (si aplica)

Eficacia	Mínimo	Unidad	Fuerza	Peso	Unidad	Fuerza	Peso	Unidad
	18	%	Sumatoria Izquierdo		N	Sumatoria Derecho		N

7. DESVIACIÓN LATERAL (si aplica)

Eje 1	Eje 2	Eje 3	Eje 4	Eje 5	Máximo +/-	Unidad
					10	m/km

8. DISPOSITIVOS DE COBRO (si aplica)

Tamaño normalizado de la Llanta	Error en Distancia	Unidad	Error en Tiempo	Unidad	Máximo +/-	Unidad
		%		%	2	%

9. EMISIONES DE GASES (Exentos vehículos a motor Eléctrico e Hidrógeno)

9a. VEHÍCULOS CICLO OTTO, 4T o 2T

(rpm)	Monóxido de Carbono (CO)		Dióxido de Carbono (CO ₂)		Oxígeno (O ₂)		Hidrocarburo (hexano) (HC)		Óxido Nitrroso (NOx)	
	Norma	Unidad	Norma	Unidad	Norma	Unidad	Norma	Unidad	Norma	Unidad
Ralentí	0.80	%	7	%	5	%	160	(ppm)		%
Crucero	0.80	%	7	%	5	%	160	(ppm)		%
Vehículo con catalizador (SI) (NO) (NA)			N.A				Valor		Unidad	
Temperatura de prueba			Temperatura						°C	
Condiciones Ambientales			Temperatura Ambiente						°C	
			Humedad Relativa						%	

9b. VEHÍCULOS CICLO DIESEL

Opacidad Gobernada	Ciclo 1	Unidad	Ciclo 2	Unidad	Ciclo 3	Unidad	Ciclo 4	Unidad	Valor	Norma	Unidad
	(rpm)	(rpm)	(rpm)	(rpm)	(rpm)	(rpm)	(rpm)	Resultado			
Ralentí	Temperatura de operación del motor				Condiciones Ambientales				LTOE	Unidad	
	Temp. Inicial	Temp. Final	Unidad	Temperatura ambiente	Unidad	Humedad Relativa	Unidad	%	estándar	mm	
			°C			°C					

C. DEFECTOS ENCONTRADOS EN LA INSPECCIÓN MECANIZADA DE ACUERDO CON LOS CRITERIOS DEFINIDOS EN LAS NTC 5375, NTC 6218 Y NTC 6282 (según corresponda).

Código	Descripción	Grupo	Tipo de defecto	
			A	B
TOTAL			0	0

D. DEFECTOS ENCONTRADOS EN LA INSPECCIÓN SENSORIAL DE ACUERDO CON LOS MÉTODOS Y CRITERIOS DEFINIDOS EN LAS NTC 5375, NTC 6218, NTC 6282 NTC, 4983, NTC 4231 Y NTC 5365 (según corresponda).

Código	Descripción	Grupo	Tipo de defecto	
			A	B
TOTAL			0	0

D1. DEFECTOS ENCONTRADOS EN LA INSPECCIÓN SENSORIAL DE LOS VEHÍCULOS UTILIZADOS PARA IMPARTIR LA ENSEÑANZA AUTOMOVILÍSTICA

Código	Descripción	Grupo	Tipo de defecto	
			A	B
TOTAL			0	0

D2. REGISTRO DE LA PROFUNDIDAD DE LABRADO Y PRESIÓN DE LAS LLANTAS

	Eje 1 (mm)	Eje 2 (mm)	Eje 3 (mm)	Eje 4 (mm)	Eje 5 (mm)	Repuesto (mm)
IZQUIERDA	4.25	4.63				
DERECHA	4.39	4.63				2.47

Nota: Defectos tipo A: Son aquellos defectos graves que implican un peligro inminente para la seguridad del vehículo, la de otros vehículos, la de sus ocupantes, la de los usuarios de la vía pública o el ambiente.
Defectos tipo B: Son aquellos defectos que implican un peligro potencial para la seguridad del vehículo, la de otros vehículos, la de sus ocupantes, la de los usuarios de la vía pública.

E. CONFORMIDAD DE LAS NORMAS NTC 5375, NTC 6218, NTC 6282, NTC 4983, NTC 4231 Y NTC 5365 (según corresponda).

FAVORABLE:	SI <input checked="" type="checkbox"/> NO <input type="checkbox"/>	(A)0
E.1. ¿Cumple con las adaptaciones para vehículos de enseñanza automovilística? (Solo para vehículos de este tipo)		
FAVORABLE:	SI <input type="checkbox"/> NO <input type="checkbox"/>	

Nota: Causal de Rechazo

- a) Se encuentra al menos un defecto Tipo A.
b) La cantidad total de defectos tipo B sea:

- Igual o superior a 10 para vehículos Livianos Particulares y Pesados Particulares
- Igual o superior a 7 para vehículos Motocarros, Cuatrimotos, Motociclos y Cuadriciclos
- Igual o superior a 5 para vehículos Livianos públicos, Pesados públicos, Motocicleta, Ciclomotor y Tricimotor
- Igual o superior a 5 para vehículos de enseñanza automovilística.
- Igual o superior a 1 para vehículos de enseñanza automovilística tipo Cuatrimotos, Motociclos, Cuadriciclos, Ciclomotor, Tricimotor
- Cuando se presente al menos un defecto tipo A para vehículos tipo Remolque o similares

F. COMENTARIOS U OBSERVACIONES ADICIONALES:

1. Presión de llantas

	Eje 1 (psi)	Eje 2 (psi)	Eje 3 (psi)	Eje 4 (psi)	Eje 5 (psi)	Repuesto (psi)
IZQUIERDA	37.8	37.3				
DERECHA	37.6	37.1				37.8

G. REGISTRO FOTOGRÁFICO DE LA REVISIÓN

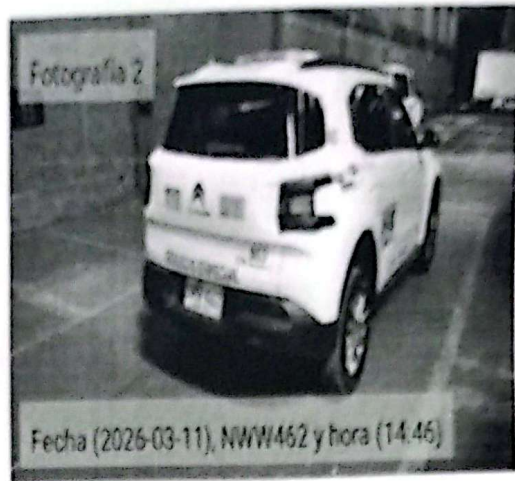
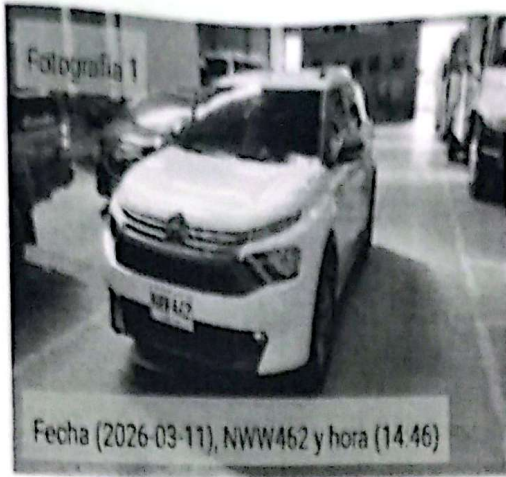

H. RELACION DE EQUIPOS Y PERIFERICOS UTILIZADOS EN LA REVISION

Equipo	Marca	Serial	Banco	PEF	LTGE
Luxómetro	TECHNOLUX	0110			
Profundímetro	SHAHE	WC2415A0200			
DETECTOR DE HOLGURAS	XEDRA	19209400003			

I. SOFTWARE Y/O APLICATIVOS CON LA VERSIÓN UTILIZADA

Aplicación	Versión	Dispositivo
PESTA	2.9.20250925	Tablet
PREREVISION	2.9.20250925	Tablet
SERVICIO	2.9.20220825	Tablet
SERVIDOR-INDUPACK	2.9	Maquina virtual

J. NOMBRE DE LOS INSPECTORES QUE REALIZARON LA REVISION

HAROL Y YESID ALBA ALDANA (Toma De Fotos 1-Toma De Fotos 2-Pruebas Visuales)-LUCERO PINZON MALAGON(Alineación De Luces)-

K. NOMBRE Y FIRMA DEL DIRECTOR TÉCNICO AUTORIZADO POR EL REPRESENTANTE LEGAL DEL CDA

ING. KEVIN IVAN CEDENO MEDINA

EL RESULTADO DE LA REVISION PREVENTIVA, NO INFLUYE EN EL RESULTADO DE REVISION TÉCNICO MECÁNICA

NOTA: Este documento no es válido como Informe de Revisión Técnico Mecánica y Emisiones Contaminantes.

Fin del Informe

Generado por Indupack- Induesa P&P