

REPUBLICA DE COLOMBIA  
MINISTERIO DE TRANSPORTE



CDA CARMOTOS MIX  
AV. Carrera 88 # 13A-66/70, Bogotá, D.c., Bogotá, D.C.  
Nit.901448044-6 Tel: 3108800284  
gerencia@cdacarmotos.com

A. INFORMACIÓN GENERAL

1.FECHA		2.DATOS DEL PROPIETARIO, TENEDOR O POSEEDOR DEL VEHÍCULO	
Fecha de prueba	2026-03-28	Nombre ó Razón social	Documento de identidad
Dirección	CLL69 A BS 87 A 54	PACHON JENISLISBED	CC.(X) NIT.( ) No. 65715223
Correo Electrónico	LUISVERGEL305@GMAIL.COM	Teléfono fijo ó Número de Celular	Ciudad
		573204942153	BOGOTÁ, D.C.
			Departamento
			BOGOTÁ, D.C.

3.DATOS DEL VEHÍCULO

Placa	País	Servicio	Clase	Marca	Línea
NWW447	COLOMBIA	PÚBLICO	CAMIONETA	CITROEN	C3 AIRCROSS
Modelo	Número de licencia de tránsito	Fecha de matricula	Color	Combustible / Propulsión	VIN o Chasis
2026	10034604775	2025-06-12	BLANCO NEVADO	GASOLINA	935CKNFP6TB501182
No de motor	Tipo motor	Cilindraje (cm3) (si aplica)	Kilometraje	Número de pasajeros (sin incluir conductor)	Blindaje
10PRAP0048157	Encendido Por Chispa	1587	18693	4	SI() NO(X)
Potencia (si aplica)	Tipo de carrocería	Fecha Vencimiento SOAT	Conversión GNV	Fecha vencimiento GNV	
114	WAGON	2026-12-31	SI() NO(X) NA()		

B. RESULTADOS DE LA INSPECCIÓN MECANIZADA REALIZADA DE ACUERDO CON LOS MÉTODOS DEFINIDOS POR LA NTC 5375; NTC 6218; NTC 6282.

Nota: Todo valor medido, seguido del símbolo \*, indica un defecto encontrado

4. Medición de Intensidad / Inclinación de las Luces (Bajas, Altas Antiniebla / Exploradoras)

		Valor 1	Valor 2	Valor 3	Mínima /Rango	Unidad	Simultanea (si) (no)
Baja(s)	Derecha(s)	Intensidad	48.5		2.5	klux	no
		Inclinación	2.27		[0.5,3.5]	%	
	Izquierda(s)	Intensidad	40.0		2.5	klux	no
		Inclinación	2.35		[0.5,3.5]	%	
Altas(s)	Derecha(s)	Intensidad	62.6			klux	si
	Izquierda(s)	Intensidad	49.6			klux	si
Antiniebla(s)/ Exploradora(s)	Derecha(s)	Intensidad	4.97			klux	si
	Izquierda(s)	Intensidad	8.96			klux	si
Sumatoria de luces simultáneamente		Intensidad	126		Máxima	Unidad	
					225	klux	

5. SUSPENSIÓN (adherencia) (si aplica)

Delantera Izquierda	Valor	Delantera Derecha	Valor	Trasera Izquierda	Valor	Trasera Derecha	Valor	Mínima	Unidad
								40	%

6. FRENSOS

	Fuerza Izquierdo	Peso Izquierdo	Unidad		Fuerza Derecho	Peso Derecho	Unidad	Desequilibrio	Rangos (B)	Máx (A)	Unidad
Eje 1			N	Eje 1			N		[20,30]	30	%
Eje 2			N	Eje 2			N		[20,30]	30	%
Eje 3			N	Eje 3			N		[20,30]	30	%
Eje 4			N	Eje 4			N		[20,30]	30	%
Eje 5			N	Eje 5			N		[20,30]	30	%
Eficacia Total		Valor		Mínimo		Unidad					
				50							%

6.1. FRENO AUXILIAR (si aplica)

Eficacia	Mínimo	Unidad	Fuerza	Peso	Unidad	Fuerza	Peso	Unidad
	18	%			N			N
			Sumatoria Izquierdo			Sumatoria Derecho		

7. DESVIACIÓN LATERAL (si aplica)

Eje 1	Eje 2	Eje 3	Eje 4	Eje 5	Máximo +/-	Unidad
					10	mykm

8. DISPOSITIVOS DE COBRO (si aplica)

Tamaño normalizado de la Llanta	Error en Distancia	Unidad	Error en Tiempo	Unidad	Máximo +/-	Unidad
		%		%	2	%

9. EMISIONES DE GASES (Exentos vehículos a motor Eléctrico e Hidrógeno)

9a. VEHÍCULOS CICLO OTTO, 4T o 2T

(rpm)	Monóxido de Carbono		Dióxido de Carbono			Oxígeno			Hidrocarburo (hexano)			Óxido Nitrroso			
	(CO)	Norma	Unidad	(CO <sub>2</sub> )	Norma	Unidad	(O <sub>2</sub> )	Norma	Unidad	(HC)	Norma	Unidad	(NOx)	Norma	Unidad
Ralenti	0.80	%		7	%		5	%		160	(ppm)				
Crucero	0.80	%		7	%		5	%		160	(ppm)				
Vehículo con catalizador (SI) (NO) (N.A)			N.A			Valor						Unidad			
Temperatura de prueba			Temperatura									°C			
Condiciones Ambientales			Temperatura Ambiente									°C			
			Humedad Relativa									%			

9b. VEHÍCULOS CICLO DIESEL

Opacidad	Ciclo 1	Unidad	Ciclo 2	Unidad	Ciclo 3	Unidad	Ciclo 4	Unidad	Valor	Norma	Unidad
	Gobernada		(rpm)		(rpm)		(rpm)				
Ralenti	Temperatura de operación del motor				Condiciones Ambientales				Unidad	LTOE	Unidad
	Temp. Inicial	Temp. Final	Unidad	Temperatura ambiente	Unidad	Humedad Relativa	Unidad	%			

C. DEFECTOS ENCONTRADOS EN LA INSPECCIÓN MECANIZADA DE ACUERDO CON LOS CRITERIOS DEFINIDOS EN LAS NTC 5375, NTC 6218 Y NTC 6282 (según corresponda).

Código	Descripción	Grupo	Tipo de defecto	
			A	B
TOTAL			0	0

D. DEFECTOS ENCONTRADOS EN LA INSPECCIÓN SENSORIAL DE ACUERDO CON LOS MÉTODOS Y CRITERIOS DEFINIDOS EN LAS NTC 5375, NTC 6218, NTC 6282 NTC, 4983, NTC 4231 Y NTC 5365 (según corresponda).

Código	Descripción	Grupo	Tipo de defecto	
			A	B
TOTAL			0	0

D1. DEFECTOS ENCONTRADOS EN LA INSPECCIÓN SENSORIAL DE LOS VEHÍCULOS UTILIZADOS PARA IMPARTIR LA ENSEÑANZA AUTOMOVILÍSTICA

Código	Descripción	Grupo	Tipo de defecto	
			A	B
TOTAL			0	0

D2. REGISTRO DE LA PROFUNDIDAD DE LABRADO Y PRESIÓN DE LAS LLANTAS

	Eje 1 (mm)	Eje 2 (mm)	Eje 3 (mm)	Eje 4 (mm)	Eje 5 (mm)	Repuesto (mm)
IZQUIERDA	6.35	5.12				
DERECHA	6.14	5.24				7.25

Nota: Defectos tipo A: Son aquellos defectos graves que implican un peligro inminente para la seguridad del vehículo, la de otros vehículos, la de sus ocupantes, la de los usuarios de la vía pública o el ambiente.

Defectos tipo B: Son aquellos defectos que implican un peligro potencial para la seguridad del vehículo, la de otros vehículos, la de sus ocupantes, la de los usuarios de la vía pública.

E. CONFORMIDAD DE LAS NORMAS NTC 5375, NTC 6218, NTC 6282, NTC 4983, NTC 4231 Y NTC 5365 (según corresponda).

FAVORABLE	SI <input checked="" type="checkbox"/> NO <input type="checkbox"/>	(A)0
E1. ¿Cumple con las adaptaciones para vehículos de enseñanza automovilística? (Solo para vehículos de este tipo)		
FAVORABLE	SI <input type="checkbox"/> NO <input type="checkbox"/>	

Nota: Causal de Rechazo

a) Se encuentra al menos un defecto Tipo A.

b) La cantidad total de defectos tipo B sea:

- Igual o superior a 10 para vehículos Livianos Particulares y Pesados Particulares
- Igual o superior a 7 para vehículos Motocarros, Cuatrimotos, Motociclos y Cuadriciclos
- Igual o superior a 5 para vehículos Livianos públicos, Pesados públicos, Motocicleta, Ciclomotor y Tricimotor
- Igual o superior a 5 para vehículos de enseñanza automovilística.
- Igual o superior a 1 para vehículos de enseñanza automovilística tipo Cuatrimotos, Motociclos, Cuadriciclos, Ciclomotor, Tricimotor
- Cuando se presente al menos un defecto tipo A para vehículos tipo Remolque o similares

F. COMENTARIOS U OBSERVACIONES ADICIONALES:

1. Presión de llantas

	Eje 1 (psi)	Eje 2 (psi)	Eje 3 (psi)	Eje 4 (psi)	Eje 5 (psi)	Repuesto (psi)
IZQUIERDA	37.8	37.3				
DERECHA	37.6	37.1				37.8

G. REGISTRO FOTOGRÁFICO DE LA REVISIÓN

CTOR  
 10.029.917.7  
 ALDEZ DE ESTIA

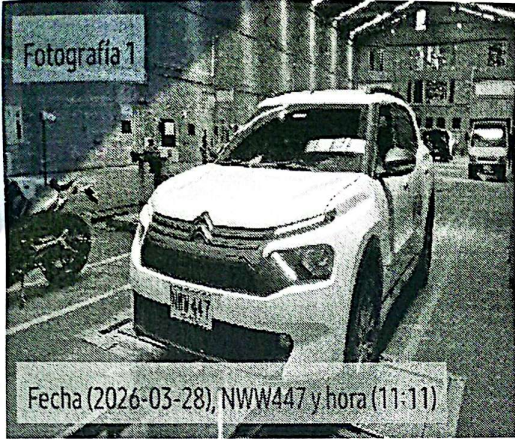

H. RELACION DE EQUIPOS Y PERIFERICOS UTILIZADOS EN LA REVISIÓN

Equipo	Marca	Serial	Banco	PEF	LTOE
Luxómetro	TECNOLUX	0110			
Profundímetro	SHAHE	WD2410A0200			
DETECTOR DE HOLSURAS	XEDRA	19209400003			

I. SOFTWARE Y/O APLICATIVOS CON LA VERSIÓN UTILIZADA

Aplicación	Versión	Dispositivo
PSTA	2.9.20250925	Tablet
PREREVISIÓN	2.9.20250925	Tablet
SERVICIO	2.9.20220825	Tablet
SERVIDOR-INDUPACK	2.9	Maquina virtual

J. NOMBRE DE LOS INSPECTORES QUE REALIZARON LA REVISIÓN

LUCERO PINZON MALAGON [Toma De Fotos 1-Toma De Fotos 2-Pruebas Visuales-Alineación De Luces]

K. NOMBRE Y FIRMA DEL DIRECTOR TÉCNICO AUTORIZADO POR EL REPRESENTANTE LEGAL DEL CDA

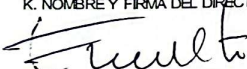
  
 ING. ENESTOR LUIS CALDERON VEGA

EL RESULTADO DE LA REVISIÓN PREVENTIVA, NO INFLUYE EN EL RESULTADO DE REVISIÓN TÉCNICO MECÁNICA  
 NOTA: Este documento no es válido como Informe de Revisión Técnico Mecánica y Emisiones Contaminantes.

Fin del Informe

Generado por Indupack- Induesa P&P