

# RESULTADOS DE LA INSPECCIÓN



CDA LA 33 S.A.S. NIT: 811026246-1  
CARRERA 63 N 32 E 69, MEDELLIN (ANTIOQUIA)  
TEL: 6044795995 - 6043628816

## A. INFORMACIÓN GENERAL

### 1. FECHA

Fecha de prueba 2025-09-13	Nombre o razón social JAILER MAURICIO MIRANDA SANCHEZ	Documento de identidad CC (X) NIT ( ) CE ( ) No. 71703512
Dirección CLL 104 50 A 68	Teléfono 1000000	Ciudad Medellin
		Departamento Antioquia

### 2. DATOS DEL PROPIETARIO O TENEDOR DEL VEHICULO

### 3. DATOS DEL VEHICULO

Placa NNLS26	País Colombia	Servicio Público	Clase Camioneta	Marca Foton	Línea BJ2037y3m av-6d
Modelo 2025	No. de licencia de tránsito 10034980712	Fecha Matricula 2025-02-20	Color Blanco	Combustible Diesel	VIN o Chasis LVAV2MAB9SU313817
No. Motor R075970	Tipo Motor DIESEL	Cilindraje 1968	Kilometraje 13760	Número de Sillas 5	Vidrios Polarizados SI ( ) NO (X)
					Blindaje SI ( ) NO (X)

## B. RESULTADOS DE LA INSPECCIÓN MECANIZADA REALIZADA DE ACUERDO CON LOS MÉTODOS DEFINIDOS EN LA NTC 5375

Nota: Todo valor medido, seguido del símbolo \*, indica un defecto encontrado

### 4. Emisiones Audibles

### 5. Intensidad inclinación de las luces bajas

### 6. Suma de la intensidad de todas las luces

Valor	Máximo	Unidad	Intensidad	Mínimo	Unidad	Inclinación	Rango	Unidad	Intensidad	Máximo	Unidad
Ruido escape	-	dBA	Baja Derecha 8.67	2.5	klux/1m	2.12	0.5 - 3.5	%	112.00	225	klux/1m
			Baja Izquierda 24.90	2.5	klux/1m	1.69	0.5 - 3.5	%			

### 7. Suspensión (si aplica)

Delantera Izquierda	Valor 83.50	Delantera Derecha	Valor 89.70	Trasera Izquierda	Valor 79.60	Trasera Derecha	Valor 76.90	Mínimo 40	Unidad %
---------------------	-------------	-------------------	-------------	-------------------	-------------	-----------------	-------------	-----------	----------

### 8. Frenos

Eficacia total	Mínimo	Unidad	Fuerza	Peso	Unidad	Fuerza	Peso	Unidad	Desequilibrio	Máximo	Unidad
62.10	50	%	Eje 1 Izquierdo 4181.00	6297.00	N	Eje 1 Derecho 3519.00	5781.00	N	15.80	30	%
			Eje 2 Izquierdo 2723.00	4302.00	N	Eje 2 Derecho 2324.00	4155.00	N	14.70	30	%
			Eje 3 Izquierdo		N	Eje 3 Derecho		N			%
			Eje 4 Izquierdo		N	Eje 4 Derecho		N			%
			Eje 5 Izquierdo		N	Eje 5 Derecho		N			%

### 9. Desviación lateral

Eje 1 0.18	Eje 2 -0.05	Eje 3	Eje 4	Eje 5	Máximo +/- 10	Unidad m/km
------------	-------------	-------	-------	-------	---------------	-------------

### 10. Dispositivos de cobro (si aplica)

Referencia comercial de la llanta	Error en distancia %	Error en tiempo %	Máximo	Unidad %
-----------------------------------	----------------------	-------------------	--------	----------

### 11. Emisiones de gases

### 11.a Vehículos con ciclo OTTO

Temp °C	Rpm	Monóxido de carbono CO	Dióxido de carbono CO2	Oxígeno O2	Hidrocarburo (como Hexano) HC	Oxido nitroso NO
		CO	CO2	O2	HC	NO
		Vr Norma	Vr Norma	Vr Norma	Vr Norma	Vr Norma
		Unidad	Unidad	Unidad	Unidad	Unidad
		%	%	%	%	%
		Ralenti	Ralenti	Ralenti	Ralenti	Ralenti
		Crucero	Crucero	Crucero	Crucero	Crucero

### 11.b. Vehículos a Diesel (opacidad)

Temp °C	Rpm	Ciclo 1	Ciclo 2	Ciclo 3	Ciclo 4	Valor	Norma	Unidad
		%	%	%	%			%



**C. DEFECTOS ENCONTRADOS EN LA INSPECCIÓN MECANIZADA DE ACUERDO CON LOS CRITERIOS DEFINIDOS EN LA NTC 5375**

Código	Descripción	Grupo	Tipo de defecto	
			A	B
Total			0	0

**D. DEFECTOS ENCONTRADOS EN LA INSPECCION VISUAL DE ACUERDO CON LOS METODOS Y CRITERIOS DEFINIDOS EN LA NTC 5375**

Código	Descripción	Grupo	Tipo de defecto	
			A	B
Total			0	0

**D.1. DEFECTOS ENCONTRADOS EN LA INSPECCION VISUAL DE LOS VEHICULOS UTILIZADOS PARA IMPARTIR LA ENSEÑANZA AUTOMOVILISTICA**

Código	Descripción	Grupo	Tipo de defecto	
			A	B
Total			0	0

Nota:

Defectos Tipo A: Son aquellos defectos graves que implican un peligro inminente para la seguridad del vehículo, la de otros vehículos la de sus ocupantes, la de los demás usuarios de la vía pública o al ambiente  
Defectos Tipo B: Son aquellos que implican un peligro potencial para la seguridad del vehículo, la de otros vehículos, de sus ocupantes o de los demás usuarios de la vía pública

**CONFORMIDAD DE LA REVISION**

APROBADO: SI <input checked="" type="checkbox"/> X_ NO <input type="checkbox"/>
---

**NUMERO DE CONSECUTIVO DE LA INSPECCION**

51667

**F.COMENTARIOS U OBSERVACIONES ADICIONALES**

DI 35 Al 94

Presion eje1 derecha 1 34.0 PSI Presion eje1 Izquierda 1 34.0 PSI Presion eje2 derecha 1 34.0 PSI Presion eje2 Izquierda 1 34.0 PSI

\* Las prueba de luces (si aplica) está reportada en klx a 1m como se establece en la NTC 5375:2012

Eje1 derecha 1 4.04mm ; Eje2 derecha 1 4.10mm ; Eje1 Izquierda 1 3.93mm ; Eje2 Izquierda 1 3.98mm ; Llanta de repuesto 4.02mm ;

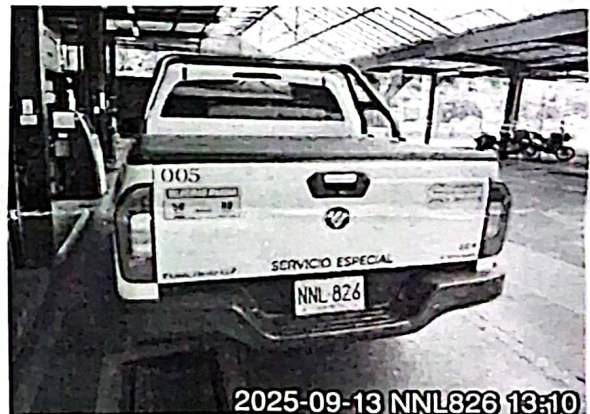

Fin del informe

**G. NOMBRE Y FIRMA DEL DIRECTOR TECNICO AUTORIZADO POR EL REPRESENTANTE LEGAL DEL CDA**

*[Firma]*  
MÓNICA MARIA GONZÁLEZ ARBOLEDA

**cda la 3**

**H. NOMBRE DE LOS OPERARIOS QUE RELIZARON LA REVISIÓN TÉCNICO MECÁNICA Y DE EMISIONES CONTAMINANTES**

Luis Daniel Quijano Ballesteros [Inspección sensorial interior], Juan David Zapata Zapata [Foto delantera], Juan David Zapata Zapata [Profundidad de labrado], Luis Daniel Quijano Ballesteros [Inspección sensorial motor], Juan David Zapata Zapata [Inspección sensorial inferior], Luis Daniel Quijano Ballesteros [Tercera placa], Luis Daniel Quijano Ballesteros [Alineación, peso, suspensión y frenos], Juan David Zapata Zapata [Alineación de luces], Juan David Zapata Zapata [Foto delantera], Luis Daniel Quijano Ballesteros [Inspección sensorial exterior],

**NO ES VÁLIDO COMO DOCUMENTO DE REVISIÓN TÉCNICO MECÁNICA Y DE GASES**

Generado por: Tecnimaq Ingeniería S.A.S. - Tecni-RTM (Sistema de gestión para revisión técnica mecánica)