

FORMATO DE INSPECCIÓN PREVENTIVA

PR N°: PR577171



CDA MI CARRERA  
NIT. 900651867  
AC 9 N 50-15 L E 1114 -LOCAL  
C1056 -LOCAL C1054  
Tel - 4145393 / 3144695222  
BOGOTÁ - Distrito Capital  
direccion.tecnica.mc@gmail.com

A. INFORMACIÓN GENERAL

1. FECHA

2. DATOS DEL PROPIETARIO, TENEDOR O POSEEDOR DEL VEHÍCULO

Fecha de prueba 2025-09-24 12:40:28	Nombre o Razón social CARLOS JULIO CASTRO TORRES	Documento de Identidad CC(X) NIT( ) No. 79689620
Dirección CALLE 6BIS #90A -49	Teléfono fijo o Número de Celular 3123237044	Ciudad BOGOTÁ
Correo Electrónico CARLOSJC07089@GMAIL.COM		Departamento Distrito Capital

3. DATOS DEL VEHÍCULO

Placa FUY890	País COLOMBIA	Servicio Publico	Clase CAMIONETA	Marca DFSK	Línea DXK6470ASF 1.8
Modelo 2019	Número de licencia de tránsito 10017339919	Fecha de matrícula 2018-12-01	Color BLANCO	Combustible / Propulsión Gasolina	VIN o Chasis LVZA53P96KCB01032
No de motor SFG1818408906	Tipo motor OTTO	Cilindraje(cm³)(si aplica) 1798	Kilometraje 132301	Número de pasajeros (sin incluir conductor) 6	Blindaje (SI/NO)
Potencia (si aplica) 137	Tipo de Carrocería WAGON	Fecha vencimiento SOAT 2025-11-29	Conversión GNV SI ( ) NO ( ) N/A (X)	Fecha Vencimiento GNV	

B. RESULTADOS DE LA INSPECCIÓN MECANIZADA.

Nota: Todo valor medido, seguido del símbolo \*, indica un defecto encontrado.

C. DEFECTOS ENCONTRADOS EN LA INSPECCIÓN MECANIZADA.

Código	Descripción	Grupo	Tipo de defecto	
			A	B
		TOTAL		

D. DEFECTOS ENCONTRADOS EN LA INSPECCIÓN SENSORIAL

Código	Descripción	Grupo	Tipo de defecto	
			A	B
		TOTAL		

D1. DEFECTOS ENCONTRADOS EN LA INSPECCIÓN SENSORIAL DE LOS VEHÍCULOS UTILIZADOS PARA IMPARTIR LA ENSEÑANZA AUTOMOVILÍSTICA.

Código	Descripción	Grupo	Tipo de defecto	
			A	B
		TOTAL		

D2. REGISTRO DE LA PROFUNDIDAD DE LABRADO Y PRESIÓN DE LAS LLANTAS

	Eje 1 (mm)	Eje 2 (mm)	Eje 3 (mm)	Eje 4 (mm)	Eje 5 (mm)	Repuesto (mm)

	Eje 1 (psi)	Eje 2 (psi)	Eje 3 (psi)	Eje 4 (psi)	Eje 5 (psi)	Repuesto (psi)
IZQUIERDA						
DERECHA						

G. REGISTRO FOTOGRÁFICO DE LA REVISIÓN PREVENTIVA

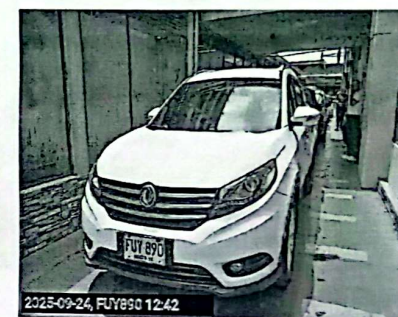
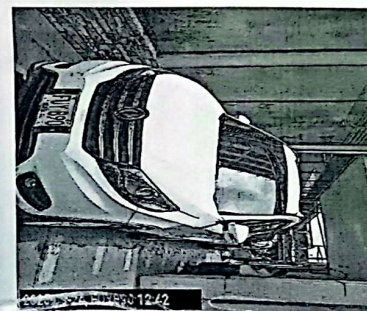

H. RELACIÓN DE EQUIPOS Y PERIFÉRICOS UTILIZADOS EN LA REVISIÓN

NOMBRE	MARCA	SERIAL	REFERENCIA	# SERIE BANCO	PEF	LTOE
PROFUNDIMETRO	FOWLER	1852	X-TREAD			
ELEVADOR	SPA RAVAGLIOLI	1050	KPI 395			

J. NOMBRE DE LOS INSPECTORES QUE REALIZARON LA REVISIÓN PREVENTIVA

PRUEBA	INSPECTOR
Registro fotográfico	JOSE JAIME ARIZA

K. NOMBRE Y FIRMA DEL DIRECTOR TÉCNICO AUTORIZADO POR EL REPRESENTANTE LEGAL DEL CDA

JEAN PAUL KUIZ SAAVEDRA  
Director técnico

Fin del informe