

Fecha de inspección: 11/01/2018				Lugar e inspección: Bogotá		Sede:	
DATOS DEL CONDUCTOR				DATOS DEL VEHICULO			
Nombres y apellidos: PULIDO, MARIA DEL CARMEN				Placa:	Interno: 072	Tipo:	
Nº de identificación: 20676415				UFS848		MICROBUS	
CRITERIOS	CUMPLE	NO CUMPLE	N/A	Modelo:	Marca:	Kilometraje: 373359	
Documento de identidad	X			2003	KIA GRAN PREGIO		
Licencia de conducción	X						
CRITERIOS			SI	NO	FECHA		
Tarjeta de propiedad							
Tarjeta de operación			X		2020-01-03		
Seguro Obligatorio del Automóvil SOAT (vigente)			X		2019-01-31		
Revisión preventiva			X		2018-11-26		
Revisión tecno mecánica (vigente)			X		2019-01-23		
Póliza de responsabilidad civil contractual (vigente)			X		2019-02-04		
Póliza de responsabilidad civil extracontractual (vigente)			X		2019-02-04		
ELEMENTOS QUE SE INSPECCIONAN				CUMPLE	NO CUMPLE	OBSERVACIONES	
PARTE POSTERIOR	Estado de la placa			X			
	28. Estado y seguro de las puertas			X			
	27 Como conduzco			X			
	26. Bandera escolar 2 amarillas / 2 negras, 65 cms largo/ 45 y 10 cms ancho			X			
	25. Operación nacional			X			
	25. Emblema escolar			X			
	24. Velocidad máxima			X			
	24 Luz de placa			X			
	22. Vidrio Panorámico			X			
	21. Luces direccionales			X			
	20. Luces de parqueo			X			
	19. Luces de reversa			X			
	18. Luces traseras medias			X			
	17. luz de freno (stop) y tercer stop			X			
PARTE FRONTAL	35. Replica de la placa parte superior (66 cms x 33 cms)			X			
	34. Emblema escolar (escrito al contrario)			X			
	33. Rutero			X			
	32. Estado de la placa			X			
	31. Limpia brisas parte de adelante (izquierdo y derecho)			X			
	30. Luces direccionales y parqueo			X			
LADO IZQUIERDO	29. Luces delanteras altas y bajas			X			
	9. Llantas en condiciones de trabajo			X			
	12 Estado y seguros de las puertas y ventanas			X			
	11. Logo razón social de la empresa transportadora			X			
LADO DERECHO	10. Replica de la placa reflectiva (50cmsX 25cms)			X			
	16. Estado y seguro de las puertas y ventanas			X			
	14. Replica de la placa reflectiva (50cmsX 25cms)			X			
FUNCIONAMIENTO	13. Llantas en condiciones de trabajo			X			
	52. Niveles de fluido (Refrigerante)			X			
	52. Niveles de fluido (frenos)			X			
	52 Niveles de fluido (Aceite)			X			
	51. Suspension				X	Amortiguador D.D. estallado, ajustar rodamientos D.D.	
	50. FRENO DE EMERGENCIA			X			
	49. Freno Principal			X			
ESTADO INTERNO DEL VEHICULO	53. Revisión fuga de fluidos				X	Fuga combustible por bomba de inyección	
	48. Pitos delantero y de reversa			X			

ESTADO EXTERNO DEL VEHICULO	47. Dispositivo sonoro de seguridad	X			
	46. Palanca de expulsión o martillo	X			
	45. Salidas de emergencia señalizadas	X			
	44. Estado del puesto del conductor	X			
	43. Estado general de sillas y cojinería	X			
	42. Bolsa de residuos sólidos	X			
	41. Parasoles.	X			
	40. Aseo general exterior	X			
	39. Espejo retrovisor y central	X			
	38. Estado de los cinturones de seguridad	X			
EQUIPO DE CARRETERA	37. Estado general de latonería y pintura	X			Arreglar Bomperes
	36. Aseo externo del vehículo	X			
BOTIQUIN	8. Llanta de repuesto	X			
	7. linterna	X			
	6. Cruceta	X			
	5. Gato con capacidad para elevar el vehículo	X			
	4. Dos tacos para bloquear el vehículo	X			
	3. Extintor N° 1	X			
	2. Dos señales de carretera en forma de triángulo o cono según aplique en material reflectivo para ser colocadas en forma vertical o lamparas de luz amarilla intermitentes o destellos	X			
	15. Logo razón social de la empresa transportador	X			
	1. Caja de herramientas básicas : debe contener mínimo alicate, destornilladores laves de expansión y llaves fijas	X			
	73. chaleco	X			
LLANTAS	72. Teléfonos de emergencia	X			
	71. Cuello Ortopedico	X			
	70. linterna	X			
	69. Pito	X			
	68. Preservativos	X			
	67. Copitos	X			
	66. Encendedor	X			
	65. Tapabocas (23 unidades)	X			
	64. Baja lenguas (23 unidades)	X			
	63. Curitas (mitad de la capacidad)	X			
RECOMENDACIONES	62. Mascarilla para maniobras de reanimacion	X			
	61. Guantes de látex. (23 de unidades)	X			
	60. Esparadrapo o vendas adhesivas	X			
	59. Gasas limpias (23 unidades)	X			
	58. Tijeras de punta roma	X			
	57. Botella de agua	X			
	56. Suero en bolsa	X			
	55. Maletín identificado como botiquin	X			
LLANTAS					
Delantera izquierda	Delantera derecha	Trasera izquierda	Trasera derecha		
2,97	3,50	IN	EX	IN	EX
2,97	2,58		3,61		8,46
3,02	2,23		2,94		8,18
			2,96		8,15
Cumple	Cumple	No cumple	Cumple	No cumple	Cumple
RECOMENDACIONES					
Tenga en servicio y utilice el dispositivo de seguridad		Realice el aseo de la cojinería			
Prepare renovación de SOAT		Prepare renovación de póliza de responsabilidad civil			
Prepare renovación de carga de sus extintor		Prepare renovación de carga de sus extintor			
Mejore la instalación de cinturones de seguridad		Mejore la bandera escolar			
Mejora del estado de latonería y pintura		Mantenga disponible y de fácil acceso el extintor y el botiquín			
Cambie las placas del vehículo están retocadas, borrosas o ilegibles		Cambie las letras de la replica lateral superior son ilegibles			
Adecue el vidrio posterior debe tener visibilidad		Absténgase de utilizar sillas improvisadas			

.Sea mas accesible ante la persona que realiza la inspección de la ruta escolar	.Sea mas accesible ante la persona que realiza la inspección de la ruta escolar
.Prepare caja de herramientas	Señalice las salidas de emergencia clara y visible
Retire imágenes y logos que obstruyen la visibilidad en sus vidrios	Prepare nueva revisión tecnomecanica
Mantenga disponible y con carga y saldo su teléfono móvil	Adquiera un botiquín mas adecuado

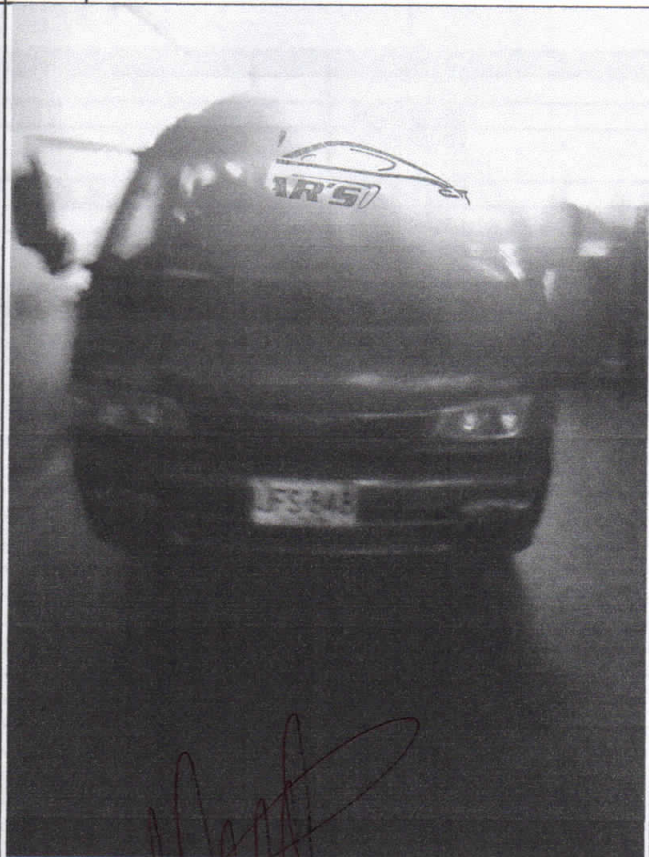

Responsable de la inspección por:

Nombre y apellido del conductor:

Firma:

Firma:

METRO
CAR'S