

**IVESUR Colombia Cali**

Calle 60 nº. 1 Norte 53

PBX: 8912527

Cali

NIT: 900.081.357-5 info@ivesurcolombia.com

**No: 957556**
**A. INFORMACIÓN GENERAL**
**1. FECHA**

Fecha de prueba <b>04/10/2022</b>	Nombre o Razón social <b>HECTOR ROOSWEL MEDINA LOPEZ</b>	Documento de Identidad <b>CC.(X) NIT.( ) CE.( ) No.94490880</b>
Dirección: CL 72 36N -62	Teléfono fijo o Número de Celular 3122684476	Ciudad: CALI
		Departamento: VALLE DEL CAUCA

**2. DATOS DEL PROPIETARIO, TENEDOR O POSEEDOR DEL VEHÍCULO**
**3. DATOS DEL VEHÍCULO**

Placa: <b>WHU240</b>	País: <b>COLOMBIA</b>	Servicio: <b>PUBLICO</b>	Clase: <b>CAMIONETA</b>	Marca: <b>RENAULT</b>	Línea: <b>DUSTER EXPRES</b>
Modelo: <b>2015</b>	Número de Licencia de Tránsito <b>1008514324</b>	Fecha de Matrícula <b>06/11/2014</b>	Color: <b>BLANCO ART</b>	Combustible / Propulsión <b>GAS GASOL</b>	VIN o Chasis: <b>9FBHSRAA5FM368459</b>
No. de Motor: <b>A690Q246175</b>	Tipo motor: <b>OTTO</b>	Cilindraje (cm3)(si aplica) <b>1598</b>	Kilometraje: <b>209336</b>	No. de Sillas: <b>4</b>	Vidrios polarizados: <b>SI ( ) NO(X)</b>
					Blindaje: <b>SI ( ) NO(X)</b>

**3.1. VEHICULOS NO SUJETOS A REVISIÓN DE EMISIÓN DE GASES CONTAMINANTES**

Con motor eléctrico	Con motor a hidrógeno	Otros

**B. RESULTADOS DE LA INSPECCIÓN MECANIZADA**

Nota. Todo valor medido seguido del signo \* significa un defecto encontrado.

**4. EMISIONES AUDIBLES**
**5. INTENSIDAD E INCLINACIÓN DE LAS LUCES BAJAS**
**6. SUMA DE LA INTENSIDAD DE TODAS LAS LUCES**

Valor	Máximo	Unidad	Intensidad	Mínimo	Unidad	Inclinación	Rango	Unidad	Intensidad	Máximo	Unidad
Ruido escape	----	dBA	Baja derecha	30,4	2.5	k lux	2,30	0.5 - 3.5 %	117	225	k lux
			Baja izquierda	37,4	2.5	k lux	2,90	0.5 - 3.5 %			

**7. SUSPENSIÓN (Si aplica)**

Delantera izquierda	Valor 91,0	Delantera derecha	Valor 84,0	Trasera izquierda	Valor 89,0	Trasera derecha	Valor 72,0	Mínimo 40	Unidad %
---------------------	---------------	-------------------	---------------	-------------------	---------------	-----------------	---------------	--------------	-------------

**8. FRENOS**

C. FRENOS															
Eficacia total	Mínimo	Unidad	Fuerza			Peso	Unidad	Fuerza			Peso	Unidad	Desequilibrio	Máximo	Unidad
58,2	50	%	Eje 1 izquierdo	2476	4214	N	Eje 1 derecho	2481	3871	N	0,20	30	%		
			Eje 2 izquierdo	1737	3293	N	Eje 2 derecho	1723	3067	N	0,81	30	%		
Eficacia auxiliar 15,6*	Mínimo 18	Unidad %	Eje 3 izquierdo			N	Eje 3 derecho			N		30	%		
			Eje 4 izquierdo			N	Eje 4 derecho			N		30	%		
			Eje 5 izquierdo			N	Eje 5 derecho			N		30	%		

**9. DESVIACIÓN LATERAL**

Eje 1	-2,00	Eje 2	8,00	Eje 3		Eje 4		Eje 5		Máximo	+10	Unidad	m/km
-------	-------	-------	------	-------	--	-------	--	-------	--	--------	-----	--------	------

**10. DISPOSITIVOS DE COBRO (Si aplica)**

Referencia comercial de la llanta	Error en distancia	Error en tiempo	Máximo	Unidad	%
-----------------------------------	--------------------	-----------------	--------	--------	---

**11. EMISIONES DE GASES**
**11. a VEHICULOS CON CICLO OTTO**

Temp °C	Rpm	Monóxido de carbono (CO)	Dióxido de carbono (CO2)	Oxígeno (O2)	Hidrocarburo (como hexano) (HC)	Oxido nitroso (NO)
		CO Vr Norma	CO2 Vr Norma	O2 Vr Norma	HC Vr Norma	NO Vr Norma
		Ralenti <1.0 %	Ralenti %	Ralenti ---- %	Ralenti <200 ppm	Ralenti
		Crucero <1.0 %	Crucero %	Crucero ---- %	Crucero <200 ppm	Crucero

**11. b VEHICULOS A DIESEL (opacidad)**

Temp °C	Rpm	Ciclo 1	Und	Ciclo 2	Und	Ciclo 3	Und	Ciclo 4	Und	Valor	Norma	Unidad
			%		%		%		%	Resultado		%

**C. DEFECTOS ENCONTRADOS EN LA INSPECCIÓN MECANIZADA**  
**NTC 6282 (según corresponda)**

Código	Descripción	Grupo	Tipo de defecto	
			A	B
1.1.7.30.2	Freno de estacionamiento (de parqueo de mano) con una eficacia inferior al 18 %-	2.1.1.		X
Total			0	1

**D. DEFECTOS ENCONTRADOS EN LA INSPECCIÓN VISUAL**  
**NTC 6218, NTC6282, 4983, NTC 4231 y NTC 3565 (según corresponda)**

Código	Descripción	Grupo	Tipo de defecto	
			A	B
Total			0	0

**D1.DEFECTOS EN LA INSPECCIÓN VISUAL DE LOS VEHÍCULOS UTILIZADOS PARA IMPARTIR LA ENSEÑANZA AUTOMOVILÍSTICA**

Código	Descripción	Grupo	Tipo de defecto	
			A	B
Total			0	0

**D2. REGISTRO DE LA PROFUNDIDAD DE LABRADO Y PRESIÓN DE LAS LLANTAS**

	Eje 1 (mm) (psi)	Eje 2 (mm) (psi)	Eje 3 (mm) (psi)	Eje 4 (mm) (psi)	Eje 5 (mm) (psi)	Repuesto (mm) (psi)
IZQUIERDA	3,56	2,98				2,69
DERECHA	3,48	3,36				0,00

**Nota:** Defectos Tipo A: Son aquellos defectos graves que implican un peligro inminente para la seguridad del vehículo, la de otros vehículos, la de sus ocupantes, las de los usuarios de la vía pública o al ambiente.  
Defectos Tipo B: Son aquellos defectos que implican un peligro potencial para la seguridad del vehículo, la de otros vehículos, la de sus ocupantes, la de los usuarios de la vía pública.

**E. CONFORMIDAD**

<b>FAVORABLE:</b> SI <u>X</u> NO <u>    </u>	
E1: ¿Cumple con las adaptaciones para vehículos de enseñanza automovilística? (Solo aplica para vehículos de este tipo)	
<b>FAVORABLE:</b> SI <u>    </u> NO <u>    </u>	

Nota: Causal del rechazo a) Se encuentra al menos un defecto Tipo A

b) La cantidad total de defectos tipo B, sea:  
Igual o superior a 10 para vehículos Livianos Particulares y Pesados Particulares  
Igual o superior a 7 para vehículos Motocarro, Cuatrimotos, mototriciclos y Cuadriciclos  
Igual o superior a 5 para vehículos Livianos públicos, Pesados públicos, Motocicleta, Ciclomotor y Tricimoto  
Igual o superior a 5 para vehículos de enseñanza automovilística  
Igual o superior a 1 para vehículos de enseñanza automovilística tipo Cuatrimotos, Mototriciclos, Cuadriciclos, Ciclomotor, Tricimoto.  
Cuando se presente al menos un defecto Tipo A para vehículos tipo remolque o similares

**NUMEROS DE LOS I.M.R.R.P. ASOCIADOS AL VEHÍCULO PARA ESTA REVISIÓN:**  
957556

**F. COMENTARIOS U OBSERVACIONES ADICIONALES:**  
O P: 1474.00

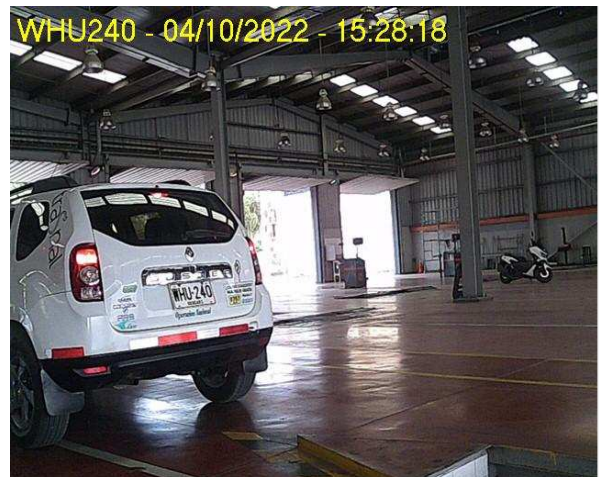
**G. FOTOGRAFÍAS TOMADAS****H. RELACIÓN DE EQUIPO Y PERIFÉRICOS UTILIZADOS EN LA REVISIÓN**

Alineador al paso: L3/3904007  
Profundímetro: L3/SH2008A05503  
Detector de Holguras: L3/1606107  
Suspensión: L3/4403107

Sonometro: L3/2015043297  
Termohigrometro: P703-H01

Frenometro: L3/12802107

Regloscopio: L3/102

**I. SOFTWARE Y/O APLICATIVOS CON LA VERSIÓN UTILIZADA**  
ItvNet v5.0**J. NOMBRE DE LOS INSPECTORES QUE REALIZARON LA REVISIÓN TECNICO MECÁNICA Y DE EMISIONES CONTAMINANTES**

Sensorial Exterior/Interior (36) WILSON FERNANDO CARDONA Alineación al paso (36) WILSON FERNANDO CARDONA Sensorial Bajos (36) WILSON FERNANDO CARDONA  
Alumbrado (36) WILSON FERNANDO CARDONA Frenos y Suspensión (36) WILSON FERNANDO CARDONA Rines y Llantas (36) WILSON FERNANDO CARDONA  
Foto D. (36) WILSON FERNANDO CARDONA Foto T. (36) WILSON FERNANDO CARDONA

**K. NOMBRE Y FIRMA DEL DIRECTOR TÉCNICO AUTORIZADO POR EL REPRESENTANTE LEGAL DEL CDA**  
(1039) RENE ALEXANDER GÓMEZ

**Nota:**

1) Los resultados aquí consignados corresponden a una revisión preventiva técnico mecánica y de emisiones contaminantes (cuando aplique) mecanizada y visual bajo orientaciones de la NTC 5375, sin embargo este es un servicio no regulado y no hace parte del alcance de acreditación como Organismo de Inspección.

Puede comprobar la validez de este informe en [www.ivesurcolombia.com](http://www.ivesurcolombia.com) usando el código:

**32022EAE8DC9692066BA**