

**CENTRO DE DIAGNOSTICO AUTOMOTOR
P-900 H & C TERMINAL S.A.S.**

NIT : 900,273,028 - 1

 CARRERA 14 #54-13 TER
DE TRANSPORTES
SOLEDAD

 3724149

 cdap900info@gmail.com

Factura Electrónica de Venta No. **FBE 49507**

Cliente: CRESPO EDGARDO
Nit: 1,048,280,092 - 3
Dirección: CALLE 28A NO 23A-48
Ciudad: MALAMBO-ATLANTICO
Tel: 3015095494
Correo:

Fecha Factura: 17/12/2022 11:30:07
Fecha Vencimiento : 17/12/2022
Vendedor: CDAP900
Centro Costo 1

Código	Descripción	Unidad	Cantidad	Valor Unitario	Valor Total
0010001000200	RTM LIVIANO		1.00	157,716.81	157,716.81
0010006000023	ANSV LIVIANOS PUBL 2014-2006	UN	1.00	6,600.00	6,600.00
0010003000001	RUNT	UN	1.00	4,900.00	4,900.00
0010005000001	SICOV	UN	1.00	18,747.00	18,747.00
0010007000001	IVA DEL SICOV	UN	1.00	3,562.00	3,562.00
1000001132471	WGW024		1.00	.01	.01

CONDICION DE PAGO

Contado Contado2 Tarjeta Efectivo 190.000,00
Contado Contado1 Efectivo Efectivo 31.492,01

Total Bruto 191,525.82
IVA 19% 29,966.19
Total a Pagar \$ 221.492,01

VALOR EN LETRAS

Doscientos Veintiun Mil Cuatrocientos Noventa Y Dos Pesos M/Cte Con 01/100

OBSERVACIONES

SOMOS AUTORETENEDORES DE RENTA ESPECIAL-EXONERADOS DE APORTES NOMINA-SEGUN DECRETO 220 VISITA ***

A esta factura de venta aplican las normas relativas a la letra de cambio (artículo 5 Ley 1231 de 2008). Con esta el Comprador declara haber recibido real y materialmente las mercancías o prestación de servicios descritos en este título - Valor. Resolución y/o Autorización de facturación No. 18764033506411 aprobado en 2022-08-12 vigente 12 Meses, prefijo FBE desde el número 39661 al 50000 Responsables



VIGILADO SuperTransporte

ACREDITADO ONAC

ORGANISMO NACIONAL DE ACREDITACIÓN DE COLOMBIA

ISO/IEC 17020:2012 09-OIN-082



NIT: 9002730281

CRA 14 #54 - 13

Tel - 3724149

SOLEDAD - Atlantico

cdap900info@gmail.com

A. INFORMACIÓN GENERAL

1. FECHA

Fecha de prueba
2022-12-17 10:10:34

Nombre o Razón social
ROCIO PATRICIA ARRIETA DE SIR

Documento de identidad
CC(X) NIT() No. 32638417

Dirección
CALLE28#23A-48

Teléfono fijo o Número de Celular
3015095494

Ciudad
MALAMBO

Departamento
Atlantico

Correo Electrónico
ECRESPOFIGUEROA@GMAIL.COM

2. DATOS DEL PROPIETARIO, TENEDOR O POSEEDOR DEL VEHÍCULO

3. DATOS DEL VEHÍCULO

Placa WGW024	País COLOMBIA	Servicio Publico	Clase CAMIONETA	Marca RENAULT	Línea DUSTER DYNAMIQUE
Modelo 2017	Número de licencia de tránsito 10017105069	Fecha de matrícula 2016-09-16	Color BLANCO ARTICA	Combustible / Propulsión Gasolina	VIN o Chasis 9FBHSR5BAHM400661
No de motor E412C022805	Tipo motor OTTO	Cilindraje(cm ³)(si aplica) 1998	Kilometraje 233004	Número de pasajeros (sin incluir conductor) 4	Blindaje SI() NO(X)
Potencia (si aplica) 143	Tipo de Carrocería WAGON	Fecha vencimiento SOAT 2023-12-18	Conversión GNV SI () NO () N/A (X)	Fecha Vencimiento GNV	

B. RESULTADOS DE LA INSPECCIÓN MECANIZADA REALIZADA DE ACUERDO CON LOS MÉTODOS DEFINIDOS POR LA NTC 5375;NTC 6218; NTC 6282.

Nota: Todo valor medido, seguido del símbolo *, indica un defecto encontrado.

4. Medición de Intensidad / inclinación de las luces (Bajas, Altas Antiniebla / Exploradoras)

		Valor 1	Valor 2	Valor 3	Mínima/Rango	Unidad	Simultanea (Si) (No)
Baja(s)	Derecha(s)	Intensidad	13.2		2.5	klux	SI
		Inclinación	1.10		0.5 a 3.5	%	
	Izquierda(s)	Intensidad	12.8		2.5	klux	SI
		Inclinación	2.20		0.5 a 3.5	%	
Alta(s)	Derecha(s)	Intensidad	23.2			klux	SI
	Izquierda(s)	Intensidad	24.5			klux	SI
Antiniebla(s)/ Exploradora(s)	Derecha(s)	Intensidad				klux	
	Izquierda(s)	Intensidad				klux	
Sumatoria de luces simultáneamente		Intensidad 73.7			Máxima 225	Unidad klux	

5. SUSPENSIÓN (adherencia)(si aplica)

Delantera	Valor	Delantera	Valor	Trasera	Valor	Trasera	Valor	Mínima	Unidad
Izquierda	53.0	Derecha	50.0	Izquierda	72.0	Derecha	58.0	40	%

6. FRENOS

	Fuerza Izquierdo	Peso Izquierdo	Unidad		Fuerza Derecho	Peso Derecho	Unidad	Desequilibrio	Rangos(B)	Max(A)	Unidad
Eje 1	2655	4258	N	Eje 1	2793	4122	N	4.94	20	30	%
Eje 2	1855	2855	N	Eje 2	1985	2745	N	6.55	20	30	%
Eje 3			N	Eje 3			N		20	30	%
Eje 4			N	Eje 4			N		20	30	%
Eje 5			N	Eje 5			N		20	30	%
Eficacia Total				Valor	66.4	Minimo		50	Unidad %		

Defectos tipo A: Son aquellos defectos graves que implican un peligro inminente para la seguridad del vehículo, la de otros vehículos, la de sus ocupantes, la de los usuarios de la vía pública o el ambiente.
 Defectos tipo B: Son aquellos defectos que implican un peligro potencial para la seguridad del vehículo, la de otros vehículos, la de sus ocupantes, la de los usuarios de la vía pública.

CONFORMIDAD DE LAS NORMAS NTC 5375, NTC 6218, NTC 6282, NTC 4983, NTC 4231 Y NTC 5365 (según corresponda).

APROBADO: SI NO

No Consecutivo RUNT:

E.1. ¿Cumple con las adaptaciones para vehículos de enseñanza automovilística? (Solo para vehículos de este tipo)

APROBADO: SI NO

Nota: Causal de Rechazo

- a) Se encuentra al menos un defecto Tipo A.
- b) La cantidad total de defectos tipo B sea:
 - Igual o superior a 10 para vehículos Livianos Particulares y Pesados Particulares.
 - Igual o superior a 7 para vehículos Motocarros, Cuatrimotos, Mototriciclos y Cuadriciclos.
 - Igual o superior a 5 para vehículos Livianos públicos, Pesados públicos, Motocicleta, Ciclomotor y Tricimoto.
 - Igual o superior a 5 para vehículos de enseñanza automovilística.
 - Igual o superior a 1 para vehículos de enseñanza automovilística tipo Cuatrimotos, Mototriciclos, Cuadriciclos, Ciclomotor, Tricimoto.
 - Cuando se presente al menos un defecto tipo A para vehículos tipo Remolque o similares.

NÚMEROS DE LOS FUR ASOCIADOS AL VEHÍCULO PARA LA REVISIÓN: No: 103203-0

F. COMENTARIOS U OBSERVACIONES ADICIONALES:

Valor sonometría: 83.0 dB
 1.1.4.13.12: Air bag
 1.1.14.40.2: Caja

PRESIÓN DE LAS LLANTAS

	Eje 1 (psi)	Eje 2 (psi)	Eje 3 (psi)	Eje 4 (psi)	Eje 5 (psi)	Repuesto (psi)
IZQUIERDA	36.7	34.9				31.6
DERECHA	38.5	35.6				

G. REGISTRO FOTOGRÁFICO DE LA REVISIÓN TÉCNICO-MECÁNICA Y DE EMISIONES CONTAMINANTES

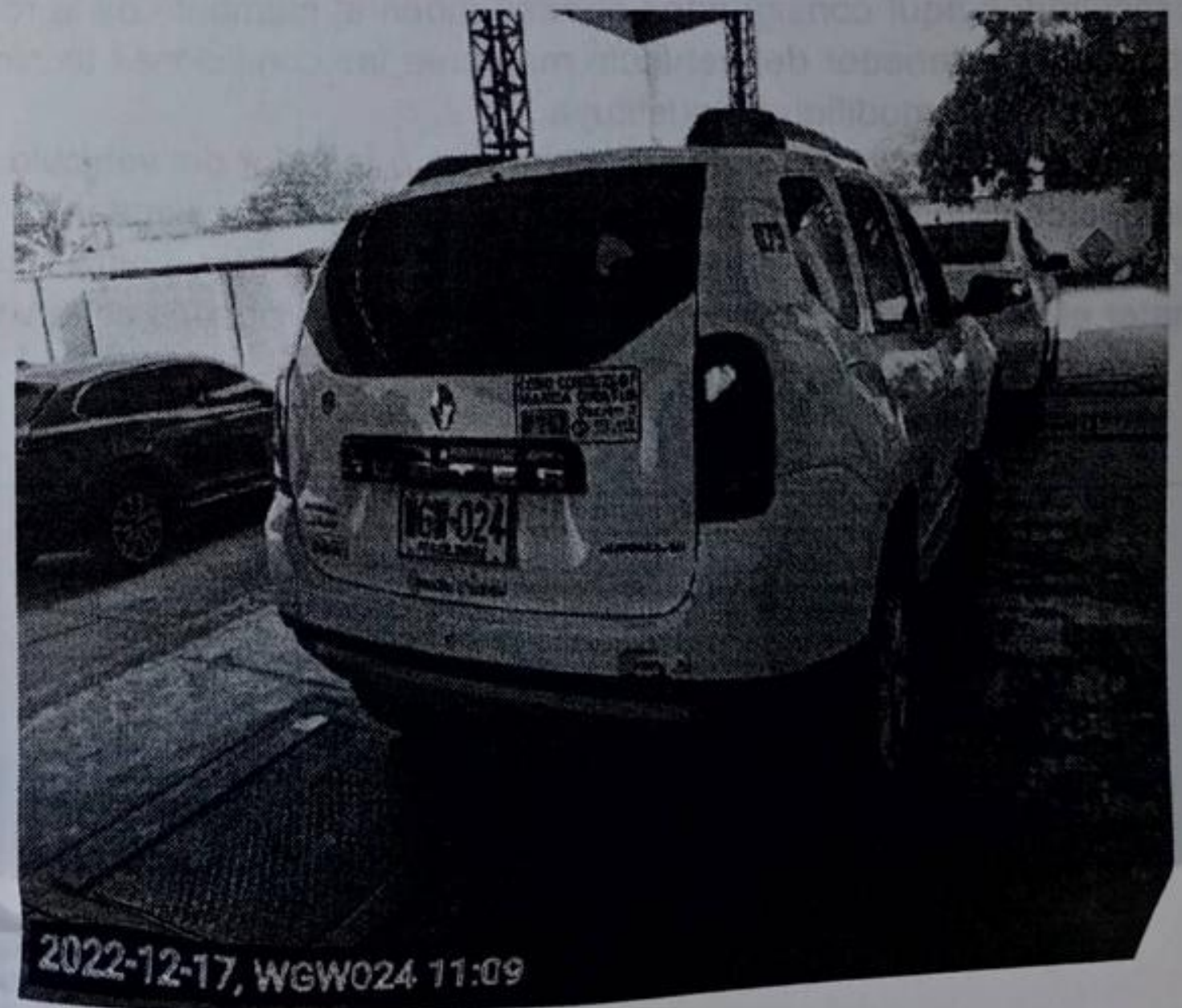

H. RELACIÓN DE EQUIPOS Y PERIFERICOS UTILIZADOS EN LA REVISIÓN