

FICHA TÉCNICA VEHICULO

N° INTERNO	568				
PLACA	ESR186				
CLASE	CAMPERO				
MARCA	RENAULT				
MODELO	2020				
F. VINCULACIÓN	02-10-2019				
F. DESVINCULACIÓN	Sin asignar				
PROPIETARIO	TRANSPORTES MULTIMODAL GROUP SAS				
N° MOTOR	E410C216802				
N° CHASIS	9FBHSR5B3LM100382				
REVISIÓN TECNOMECÁNICA (CDA)			SOAT		
N° FORMULARIO	FECHA EXPEDICIÓN	FECHA VENCIMIENTO	N° SOAT	FECHA EXPEDICIÓN	FECHA VENCIMIENTO
183620252	01-09-2025	01-09-2026	3442158500	09-09-2025	11-09-2026
SEGURO CONTRACTUAL - EXTRA CONTRACTUAL (RCC - RCE)			REVISIÓN TECNOMECÁNICA PREVENTIVA		
N° POLIZA	FECHA EXPEDICIÓN	FECHA VENCIMIENTO	EMPRESA	FECHA EXPEDICIÓN	FECHA VENCIMIENTO
101000566-101000542	25-04-2025	25-04-2026	IVESUR Colombia Barranquilla	23-11-2025	23-01-2026
MATRICULA			TARJETA DE OPERACIÓN		
N° MATRICULA	FECHA EXPEDICIÓN	N° TARJETA DE OPERACIÓN	FECHA EXPEDICIÓN	FECHA VENCIMIENTO	
10034652448	13-09-2019	526632	27-10-2025	27-11-2027	
La licencia de tránsito ha sido adjuntada en las páginas posteriores puesto que está en formato PDF.					



Libertad y Orden

REPÚBLICA DE COLOMBIA

MINISTERIO DE TRANSPORTE



LICENCIA DE TRÁNSITO No.

10034652448

PLACA

ESR186

MARCA

RENAULT

LÍNEA

DUSTER

MODELO

2020

CILINDRADA CC

1.998

COLOR

BLANCO GLACIAL (V)

SERVICIO

PÚBLICO

CLASE DE VEHÍCULO

CAMPERO

TIPO CARROCERÍA

WAGON

COMBUSTIBLE

GAS GASOL

CAPACIDAD Kg/PSJ

5

NÚMERO DE MOTOR

E410C216802

REG

N

VIN

9FBHSR5B3LM100382

NÚMERO DE SERIE

9FBHSR5B3LM100382

REG

N

NÚMERO DE CHASIS

9FBHSR5B3LM100382

REG

N

PROPIETARIO: APELLIDO(S) Y NOMBRE(S)

TRANSPORTES MULTIMODAL GROUP S.A.S

IDENTIFICACIÓN

NIT 900683508

RESTRICCIÓN MOVILIDAD

BLINDAJE

POTENCIA HP

143

DECLARACIÓN DE IMPORTACIÓN VE

PV0003201902117

I

FECHA IMPORT.

08/07/2019

PUERTAS

5

LIMITACIÓN A LA PROPIEDAD

FECHA MATRÍCULA

13/09/2019

FECHA EXP. LIC TTO.

18/06/2025

FECHA VENCIMIENTO

ORGANISMO DE TRÁNSITO

STRIA TTEyTTO ENVIGADO



LT07004152019



EMPRESA AFILIADORA:	TRANSPORTES MULTIMODAL GROUP S.A.S		
RADIO DE ACCIÓN:	NACIONAL	MODALIDAD DE TRANSPORTE:	PASAJEROS
MODALIDAD DE SERVICIO:	ESPECIAL	NRO. TARJETA DE OPERACIÓN:	526632
FECHA DE EXPEDICIÓN:	 27/10/2025	FECHA INICIO DE VIGENCIA:	 27/11/2025
FECHA FIN DE VIGENCIA:	 27/11/2027	ESTADO:	TARJETA DE OPERACION SIN ACTIVAR



REPÚBLICA DE COLOMBIA
MINISTERIO DE TRANSPORTE
MINISTERIO DE AMBIENTE Y
DESARROLLO SOSTENIBLE



CERTIFICADO DE REVISIÓN TÉCNICO MECÁNICA Y DE EMISIONES CONTAMINANTES
No. 183620252

DATOS CENTRO DIAGNÓSTICO

Entidad que expide el certificado: REVICAR LA 46

NIT: 900206601

No. de Certificado de
Acreditación: 13-OIN-026-001

Fecha de expedición: 2025/09/01

Fecha de vencimiento: 2026/09/01

DATOS VEHÍCULO

PLACA: ESR186

CLASE: CAMPERO

MARCA: RENAULT

MODELO: 2020

SERVICIO: Público

COMBUSTIBLE: GAS GASOL

CILINDRAJE: 1998

NRO. MOTOR: E410C216802

NRO. CHASIS: 9FBHSR5B3LM100382

VIN: 9FBHSR5B3LM100382

LÍNEA: DUSTER

COLOR: BLANCO GLACIAL (V)

NOMBRE PROPIETARIO: TRANSPORTES MULTIMODAL GROUP S.A.S

FIRMA DEL RESPONSABLE

RUDBER ORLANDO RAMIREZ RAMIREZ

SOAT

PÓLIZA DE SEGURO DE DAÑOS CORPORALES CAUSADOS A LAS PERSONAS EN ACCIDENTES DE TRÁNSITO

FECHA DE EXPEDICIÓN

AÑO | MES | DÍA

2025 | 9 | 9

VIGENCIA

DESDE

LAS 00

HORAS

DEL

AÑO | MES | DÍA

2025 | 9 | 12

HASTA

LAS 23:59

HORAS

DEL

AÑO | MES | DÍA

2026 | 9 | 11

No. DE PÓLIZA.

3442158500

PLACA No.

ESR186

CLASE DE VEHÍCULO

VEHICULOS DE SERVIC

SERVICIO

PUBLICO

CILINDRAJE/VATIOS

1998

MODELO

2020

PASAJEROS

5

MARCA

RENAULT

LÍNEA
VEHÍCULO

DUSTER

CARROCERÍA

No. MOTOR

E410C216802

No. CHASIS ó No. SERIE

9FBHSR5B3LM100382

No. VIN

9FBHSR5B3LM100382

CAPACIDAD TON.

0

APELLIDOS Y NOMBRES DEL TOMADOR

TRANSPORTES MULTIMODAL GROUP SAS

TELÉFONO DEL TOMADOR

3225692009

TIPO DE DOCUMENTO
DEL TOMADOR

NIT

No. DE DOCUMENTO
DEL TOMADOR

9006835084

CIUDAD RESIDENCIA TOMADOR

MEDELLIN

CÓDIGO DE ASEGURADORA

1306

CÓD. SUCURSAL EXPEDIDORA

26

CLAVE PRODUCTOR

57790614

No. FORMULARIO

3442158500

CIUDAD EXPEDICIÓN

MEDELLIN

TARIFA

991

PRIMA SOAT

\$414.900,00

CONTRIBUCIÓN FOSYGA

\$215.700,00

TASA RUNT

\$2.400,00

AMPAROS POR VICTIMA

A. GASTOS MÉDICOS QUIRÚRGICOS,
FARMACÉUTICOS Y HOSPITALARIOS

HASTA

263,13¹701,68²UNIDAD
VALOR
TRIBUTARIO
(UVT)B. GASTOS DE TRANSPORTE
Y MOVILIZACIÓN DE VÍCTIMAS

8,77

C. INCAPACIDAD PERMANENTE

180

SALARIOS
MÍNIMOS
LEGALES
DIARIOS
VIGENTES

D. MUERTE Y GASTOS FUNERARIOS

750

TOTAL A PAGAR

\$633.000,00

FIRMA AUTORIZADA

¹Para las siguientes tarifas: 100, 110, 120, 140, 150, 711, 712, 721, 722, 731, 732, 810, 910, 920.
Decreto 2644 de 2022.

²Para las demás tarifas no citadas en (1).

El clausulado que aplica a esta póliza puede ser consultado y descargado en nuestro portal www.axacolpatria.co

CLAUSULA: Modificación unilateral de la vigencia por duplicidad de amparos: Con el fin de evitar duplicidad de amparos, si la aseguradora evidencia que existe una póliza vigente, la vigencia de la póliza que se expide se modificará, iniciando a partir del día siguiente de la póliza que ya se encuentra registrada en el RUNT.

Consulte información sobre la Defensoría del Consumidor Financiero aquí <https://www.axacolpatria.co/documents/42201273/76141280/Folleto-virtual-consumidor-financiero.pdf>

Señor usuario tenga en cuenta las siguientes recomendaciones:

- Recuerde portar siempre su SOAT, las autoridades de tránsito se lo pueden solicitar en cualquier momento.
- Recuerde validar que su póliza está registrada en el RUNT.
- Esté atento al momento en que deba renovar su póliza. No tener SOAT vigente acarrea multas económicas, la detención del vehículo y en caso de accidente de tránsito el recibo por todos los costos de la atención de las víctimas del accidente.
- Adquiera su SOAT en lugares autorizados.

En caso de accidente de tránsito:

- Si alguien resulta herido, debe ser atendido por el prestador de servicios de salud más cercano al lugar del accidente siempre que tenga la capacidad para brindar la atención requerida por las víctimas.
- Ningún prestador de servicios de salud del país puede negarse a atender víctimas de accidentes de tránsito (artículo 195 Decreto Ley 663 de 1993). En caso contrario, denuncie ante la Superintendencia Nacional de Salud.
- Para los gastos médicos, el cobro ante la aseguradora o el Fosyga lo debe realizar la institución prestadora de servicios de salud.
- Para presentar la reclamación ante la compañía aseguradora no se requiere acudir a terceros.

"Autorizo a la compañía de seguros para que consulte, almacene, administre, transfiera y reporte a las entidades legalmente autorizadas y aquellas que considere necesario, pero en este último caso únicamente con fines estadísticos y/o académicos y no comerciales, la información derivada del presente contrato de seguros y que resulte de todas las funciones que directa o indirectamente se les haya otorgado a las aseguradoras o se les otorguen en el futuro, así como novedades, referencias y manejo de la póliza y demás servicios que surjan del presente contrato, el cual conozco y declaro aceptar en todas sus partes. Declaro haber sido informado sobre el tratamiento que recibirán los datos personales incorporados en el presente contrato de seguros, así como sobre los derechos que me asisten como titular de los mismos y, sobre la dirección física y/o electrónica del responsable del tratamiento de dicha información."

Texto habeas data

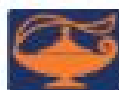

**SEGUROS
DEL
ESTADO S.A.**

NIT. 860.009.578-6

**EL DEPARTAMENTO TÉCNICO DE SEGUROS DEL ESTADO S.A.
CERTIFICA**

Que la empresa de transportes **TRANSPORTES MULTIMODAL GRUP SA**, identificada con el NIT. **900 683 508 4**, tiene contratada con nuestra compañía las pólizas de RCC y RCE para el parque automotor afiliado, con los siguientes amparos y vigencia:

VIGENCIA: abril 25 de 2024 hasta abril 25 de 2025

RESPONSABILIDAD CIVIL CONTRACTUAL 101000566

MUERTE ACCIDENTAL	100 SMMLV
INCAPACIDAD PERMANENTE	100 SMMLV
INCAPACIDAD TEMPORAL	100 SMMLV
GASTOS MEDICOS	100 SMMLV
AMPARO DE PROTECCION PATRIMONIAL SI AMPARA	
AMPARO DE ASISTENCIA JURIDICA EN PROCESO CIVIL SI AMPARA	
AMPARO DE ASISTENCIA JURIDICA EN PROCESO PENAL SI AMPARA	
AMPARO DE PERJUICIOS MORALES SI AMPARA	
AMPARO DE LUCRO CESANTE DEL PASAJERO AFECTADO SI AMPARA	
AMPARO AL CONDUCTOR SI AMPARA	

RESPONSABILIDAD CIVIL EXTRA CONTRACTUAL 101000542

DANOS A BIENES DE TERCEROS	100 SMMLV	deducible
MUERTE O LESIONES CORPORALES A UNA PERSONA	100 SMMLV	10.0 % 1.0 SMMLV
MUERTE O LESIONES CORPORALES A DOS O MAS PERSONAS	200 SMMLV	
AMPARO DE PROTECCION PATRIMONIAL SI AMPARA		
AMPARO DE ASISTENCIA JURIDICA EN PROCESO CIVIL SI AMPARA		
AMPARO DE ASISTENCIA JURIDICA EN PROCESO PENAL SI AMPARA		
AMPARO DE PERJUICIOS MORALES SI AMPARA		
AMPARO DE LUCRO CESANTE DEL TERCERO AFECTADO SI AMPARA		

RESPONSABILIDAD CIVIL CONTRACTUAL EN EXCESO 101000294

MUERTE ACCIDENTAL	60 SMMLV
INCAPACIDAD PERMANENTE	60 SMMLV
INCAPACIDAD TEMPORAL	60 SMMLV
GASTOS MEDICOS	60 SMMLV
AMPARO DE PROTECCION PATRIMONIAL SI AMPARA	
ASISTENCIA JURIDICA EN PROCESO CIVIL Y PENAL SI AMPARA	
AMPARO DE PERJUICIOS MORALES SI AMPARA	
AMPARO DE LUCRO CESANTE DEL PASAJERO AFECTADO SI AMPARA	

El Defensor del Consumidor Financiero es: Dr. Manuel Guillermo Huerta S. Dir.: Transversal 17 A Bar# 36-60 Bogotá D.C. Tel. 4557174 Email: defensordelconsumidor@gmail.com

OFICINA PRINCIPAL: Carrera 11 No. 90-20 BOGOTÁ D.C. Correo: 218 69 77 - 601 93 30

LÍNEAS DE ASISTENCIA: EN BOGOTÁ 307 8288 - CELULAR #388 - FUERA DE BOGOTÁ 018000 12 30 10

www.segurosdelestado.com

1111

Resultado consulta vehículo convertido a GNCV

HABILITADO, hasta el 11 de ABRIL del 2025

Datos del Vehículo

Ultima Revisión
Certificada

Equipos

Histórico Revisiones

Fecha certificación

2024-04-11

Tipo revisión

ANUAL

Taller

CARGUE MASIVO

Certificador

COMPAÑIA DE CERTIFICACION DE COLOMBIA S,

Próxima revisión anual

2025-04-11