

FICHA TÉCNICA VEHICULO

N° INTERNO	565				
PLACA	GDW707				
CLASE	CAMPERO				
MARCA	RENAULT				
MODELO	2020				
F. VINCULACIÓN	16-08-2019				
F. DESVINCULACIÓN	Sin asignar				
PROPIETARIO	TRANSPORTES MULTIMODAL GROUP S,AS				
N° MOTOR	E410C212517				
N° CHASIS	9FBHSR5B3LM052032				
REVISIÓN TECNOMECÁNICA (CDA)			SOAT		
N° FORMULARIO	FECHA EXPEDICIÓN	FECHA VENCIMIENTO	N° SOAT	FECHA EXPEDICIÓN	FECHA VENCIMIENTO
182471875	12-07-2025	12-07-2026	3418509900	10-07-2025	12-07-2026
SEGURO CONTRACTUAL - EXTRA CONTRACTUAL (RCC - RCE)			REVISIÓN TECNOMECÁNICA PREVENTIVA		
N° POLIZA	FECHA EXPEDICIÓN	FECHA VENCIMIENTO	EMPRESA	FECHA EXPEDICIÓN	FECHA VENCIMIENTO
101000566-101000542	25-04-2025	25-04-2026	CDA P - 900	08-11-2025	08-01-2026
MATRICULA			TARJETA DE OPERACIÓN		
N° MATRICULA	FECHA EXPEDICIÓN		N° TARJETA DE OPERACIÓN	FECHA EXPEDICIÓN	FECHA VENCIMIENTO
10018766281	13-07-2019		498661	10-06-2025	11-06-2027

		REPÚBLICA DE COLOMBIA MINISTERIO DE TRANSPORTE			
LICENCIA DE TRÁNSITO No.		10018766281			
PLACA	MARCA	LÍNEA	MODELO		
GDW707	RENAULT	DUSTER	2020		
CILINDRADA CC	COLOR	SERVICIO			
1.998	BLANCO GLACIAL (V)	PÚBLICO			
CLASE DE VEHÍCULO	TIPO CARROCERÍA	COMBUSTIBLE	CAPACIDAD Kg/PSJ		
CAMPERO	WAGON	GASOLINA	5		
NÚMERO DE MOTOR	REG	VIN	REG		
E410C212817	N	9FBH5R5B3LM052032	N		
NÚMERO DE SERIE	REG	NÚMERO DE CHASIS	REG		
9FBH5R5B3LM052032	N	9FBH5R5B3LM052032	N		
PROPIETARIO: APELLIDOS Y NOMBRES		IDENTIFICACIÓN			
TRANSPORTES MULTIMODAL GROUP S.A.S		NIT 900683508			

RESTricción MOVILIDAD	BLINDAJE	POTENCIA HP	
	*****	143	
DECLARACIÓN DE IMPORTACIÓN	RE	FECHA IMPORT.	
PVD003201902097	I	27/06/2019	
LIMITACIÓN A LA PROPIEDAD		PUERTAS	
*****		5	
FECHA MATRÍCULA	FECHA EXP. LIC. TTD.	FECHA VENCIMIENTO	
13/07/2019	13/07/2019	*****	
ORGANISMO DE TRÁNSITO			
STRIA TTOYTE MCPAL SABANETA			
			
LT02005545909			



REPÚBLICA DE COLOMBIA
MINISTERIO DE TRANSPORTE
MINISTERIO DE AMBIENTE Y
DESARROLLO SOSTENIBLE

**TARJETA DE OPERACIÓN**

No.498661

DATOS VEHÍCULO

No. DE PLACA:	GDW707	AÑO MODELO:	2020
CLASE DE VEHÍCULO:	CAMPERO	MARCA:	RENAULT
TIPO DE CARROCERIA:	WAGON	COMBUSTIBLE:	GASOLINA
CAPACIDAD DE PASAJEROS:	SENTADOS: 5	DE PIE:	
CARGA:		MODALIDAD DE SERVICIO:	ESPECIAL
LÍNEA:	DUSTER		
NIVEL DE SERVICIO:			
RADIO DE ACCIÓN:	NACIONAL		

DATOS EMPRESA

RAZÓN SOCIAL EMPRESA:	TRANSPORTES MULTIMODAL GROUP S.A.S		
NIT:	900683508		
DIRECCIÓN DE LA EMPRESA:	CARRERA 65 # 8B - 91 LOCAL 337		
CIUDAD/MUNICIPIO:	MEDELLIN		
FECHA DE EXPEDICIÓN:	10-06-2025		
VIGENCIA:	DESDE:	11-06-2025	HASTA: 11-06-2027
AUTORIDAD QUE EXPIDE:	DIRECCION TERRITORIAL ANTIOQUIA		

FIRMA DEL FUNCIONARIO



Libertad y Orden

REPÚBLICA DE COLOMBIA
MINISTERIO DE TRANSPORTE
MINISTERIO DE AMBIENTE Y
DESARROLLO SOSTENIBLE

**CERTIFICADO DE REVISIÓN TÉCNICO MECÁNICA Y DE EMISIONES CONTAMINANTES**

No. 182471875

DATOS CENTRO DIAGNÓSTICO**Entidad que expide el certificado:** REVICAR LA 46**NIT:** 900206601**No. de Certificado de
Acreditación:** 13-OIN-026-001**Fecha de expedición:** 2025/07/12**Fecha de vencimiento:** 2026/07/12**DATOS VEHÍCULO****PLACA:** GDW707**CLASE:** CAMPERO**MARCA:** RENAULT**MODELO:** 2020**SERVICIO:** Público**COMBUSTIBLE:** GASOLINA**CILINDRAJE:** 1998**NRO. MOTOR:** E410C212517**NRO. CHASIS:** 9FBHSR5B3LM052032**VIN:** 9FBHSR5B3LM052032**LÍNEA:** DUSTER**COLOR:** BLANCO GLACIAL (V)**NOMBRE PROPIETARIO:** TRANSPORTES MULTIMODAL GROUP S.A.S**FIRMA DEL RESPONSABLE**RUDBER ORLANDO RAMIREZ RAMIREZ

SOAT

PÓLIZA DE SEGURO DE DAÑOS CORPORALES CAUSADOS A LAS PERSONAS EN ACCIDENTES DE TRÁNSITO

FECHA DE EXPEDICIÓN

AÑO | MES | DÍA
2025 | 7 | 10

VIGENCIA

DESDE
AÑO | MES | DÍA
2025 | 7 | 13
LAS 00 HORAS DELHASTA
LAS 23:59 HORAS DEL
AÑO | MES | DÍA
2026 | 7 | 12

No. DE POLIZA.	PLACA No.	CLASE DE VEHÍCULO	SERVICIO	CILINDRAJE/VATIOS	MODELO	
3418509900	GDW707	VEHICULOS DE SERVIC	PUBLICO	1998	2020	
PASAJEROS	MARCA	RENAULT			CARROCERÍA	
5	LÍNEA VEHÍCULO	DUSTER				
No. MOTOR	No. CHASIS ó No. SERIE		No. VIN	CAPACIDAD TON.		
E410C212517	9FBHSR5B3LM052032		9FBHSR5B3LM052032	0		
APELLIDOS Y NOMBRES DEL TOMADOR		TELÉFONO DEL TOMADOR	TIPO DE DOCUMENTO DEL TOMADOR	No.DE DOCUMENTO DEL TOMADOR	CIUDAD RESIDENCIA TOMADOR	
TRANSPORTES MULTIMODAL GROUP SAS		3225692009	NIT	9006835084	MEDELLIN	
CÓDIGO DE ASEGURADORA	CÓD. SUCURSAL EXPEDIDORA	CLAVE PRODUCTOR	No. FORMULARIO	CIUDAD EXPEDICIÓN		
1306	26	57790614	3418509900	MEDELLIN		
TARIFA	PRIMA SOAT	CONTRIBUCIÓN FOSYGA	TASA RUNT	AMPAROS POR VICTIMA	HASTA	
991	\$414.900,00	\$215.700,00	\$2.400,00	A. GASTOS MÉDICOS QUIRURGICOS, FARMACÉUTICOS Y HOSPITALARIOS	263,13 ¹ 701,68 ²	UNIDAD VALOR TRIBUTARIO (UVT)
TOTAL A PAGAR				B. GASTOS DE TRANSPORTE Y MOVILIZACIÓN DE VICTIMAS	8,77	
\$633.000,00				C. INCAPACIDAD PERMANENTE	180	SALARIOS MINIMOS LEGALES DIARIOS VIGENTES
				D. MUERTE Y GASTOS FUNERARIOS	750	
FIRMA AUTORIZADA						

FIRMA AUTORIZADA

¹Para las siguientes tarifas: 100, 110, 120, 140, 150, 711, 712, 721, 722, 731, 732, 810, 910, 920.
Decreto 2644 de 2022.

²Para las demás tarifas no citadas en (1).

El clausulado que aplica a esta póliza puede ser consultado y descargado en nuestro portal www.axacolpatria.co

CLAUSULA: Modificación unilateral de la vigencia por duplicidad de amparos: Con el fin de evitar duplicidad de amparos, si la aseguradora evidencia que existe una póliza vigente, la vigencia de la póliza que se expide se modificará, iniciando a partir del día siguiente de la póliza que ya se encuentra registrada en el RUNT.

Consulte información sobre la Defensoría del Consumidor Financiero aquí <https://www.axacolpatria.co/documents/42201273/76141280/Folleto-virtual-consumidor-financiero.pdf>

Señor usuario tenga en cuenta las siguientes recomendaciones:

- Recuerde portar siempre su SOAT, las autoridades de tránsito se lo pueden solicitar en cualquier momento.
- Recuerde validar que su póliza está registrada en el RUNT.
- Esté atento al momento en que deba renovar su póliza. No tener SOAT vigente acarrea multas económicas, la detención del vehículo y en caso de accidente de tránsito el recibo por todos los costos de la atención de las víctimas del accidente.
- Adquiera su SOAT en lugares autorizados.

En caso de accidente de tránsito:

- Si alguien resulta herido, debe ser atendido por el prestador de servicios de salud más cercano al lugar del accidente siempre que tenga la capacidad para brindar la atención requerida por las víctimas.
- Ningún prestador de servicios de salud del país puede negarse a atender víctimas de accidentes de tránsito (artículo 195 Decreto Ley 663 de 1993). En caso contrario, denuncie ante la Superintendencia Nacional de Salud.
- Para los gastos médicos, el cobro ante la aseguradora o el Fosyga lo debe realizar la institución prestadora de servicios de salud.
- Para presentar la reclamación ante la compañía aseguradora no se requiere acudir a terceros.

"Autorizo a la compañía de seguros para que consulte, almacene, administre, transfiera y reporte a las entidades legalmente autorizadas y aquellas que considere necesario, pero en este último caso únicamente con fines estadísticos y/o académicos y no comerciales, la información derivada del presente contrato de seguros y que resulte de todas las funciones que directa o indirectamente se les haya otorgado a las aseguradoras o se les otorguen en el futuro, así como novedades, referencias y manejo de la póliza y demás servicios que surjan del presente contrato, el cual conozco y declaro aceptar en todas sus partes. Declaro haber sido informado sobre el tratamiento que recibirán los datos personales incorporados en el presente contrato de seguros, así como sobre los derechos que me asisten como titular de los mismos y, sobre la dirección física y/o electrónica del responsable del tratamiento de dicha información."

Texto habeas data

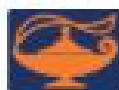

**SEGUROS
DEL
ESTADO S.A.**

NIT. 860.009.578-6

**EL DEPARTAMENTO TÉCNICO DE SEGUROS DEL ESTADO S.A.
CERTIFICA**

Que la empresa de transportes **TRANSPORTES MULTIMODAL GRUP SA**, identificada con el NIT. **900 683 508 4**, tiene contratada con nuestra compañía las pólizas de RCC y RCE para el parque automotor afiliado, con los siguientes amparos y vigencia:

VIGENCIA: abril 25 de 2024 hasta abril 25 de 2025

RESPONSABILIDAD CIVIL CONTRACTUAL 101000566

MUERTE ACCIDENTAL	100 SMMLV
INCAPACIDAD PERMANENTE	100 SMMLV
INCAPACIDAD TEMPORAL	100 SMMLV
GASTOS MEDICOS	100 SMMLV
AMPARO DE PROTECCION PATRIMONIAL SI AMPARA	
AMPARO DE ASISTENCIA JURIDICA EN PROCESO CIVIL SI AMPARA	
AMPARO DE ASISTENCIA JURIDICA EN PROCESO PENAL SI AMPARA	
AMPARO DE PERJUICIOS MORALES SI AMPARA	
AMPARO DE LUCRO CESANTE DEL PASAJERO AFECTADO SI AMPARA	
AMPARO AL CONDUCTOR SI AMPARA	

RESPONSABILIDAD CIVIL EXTRA CONTRACTUAL 101000542

DANOS A BIENES DE TERCEROS	100 SMMLV	deducible
MUERTE O LESIONES CORPORALES A UNA PERSONA	100 SMMLV	10.0 % 1.0 SMMLV
MUERTE O LESIONES CORPORALES A DOS O MAS PERSONAS	200 SMMLV	
AMPARO DE PROTECCION PATRIMONIAL SI AMPARA		
AMPARO DE ASISTENCIA JURIDICA EN PROCESO CIVIL SI AMPARA		
AMPARO DE ASISTENCIA JURIDICA EN PROCESO PENAL SI AMPARA		
AMPARO DE PERJUICIOS MORALES SI AMPARA		
AMPARO DE LUCRO CESANTE DEL TERCERO AFECTADO SI AMPARA		

RESPONSABILIDAD CIVIL CONTRACTUAL EN EXCESO 101000294

MUERTE ACCIDENTAL	60 SMMLV
INCAPACIDAD PERMANENTE	60 SMMLV
INCAPACIDAD TEMPORAL	60 SMMLV
GASTOS MEDICOS	60 SMMLV
AMPARO DE PROTECCION PATRIMONIAL SI AMPARA	
ASISTENCIA JURIDICA EN PROCESO CIVIL Y PENAL SI AMPARA	
AMPARO DE PERJUICIOS MORALES SI AMPARA	
AMPARO DE LUCRO CESANTE DEL PASAJERO AFECTADO SI AMPARA	

El Defensor del Consumidor Financiero es: Dr. Manuel Guillermo Huerta S. Dir.: Transversal 17 A Bar# 36-60 Bogotá D.C. Tel. 4557174 Email: delconsumidorfinanciero@gmail.com

OFICINA PRINCIPAL: Carrera 11 No. 90-20 BOGOTÁ D.C. Correo: 218 69 77 - 601 93 30

LÍNEAS DE ASISTENCIA: EN BOGOTÁ 307 8288 - CELULAR #388 - FUERA DE BOGOTÁ 018000 12 30 10

www.segurosdelestado.com

1111



**Profesionales en
Certificación S.A.S**

Resoluciones 0957 de 2012, capítulo 5 y 2881 de 2014
Ministerio de Comercio, Industria, y Turismo

Reporte No:317945

TALLER: EXIGAS

TIPO DE SERVICIO: REVISION GAZEL VENCIDO **CIUDAD: TUNJA**

FECHA EXPEDICIÓN: 2025-03-08 **FECHA VENCIMIENTO: 2026-03-08**

PLACA: GDW707 **MARCA: RENAULT** **AÑO: 2020**

REGULADOR

MARCA: LANDI-RENZO **SERIAL: ABA272761528**

CILINDROS

MARCA	SERIAL	FABRICACIÓN	ULTIMA PRUEBA
EKC	J2J65E59374	2019-03-01	2024-02-29

NOMBRE DEL EVALUADOR: JEFFERSON DAYAN CASTRO

Los términos y condiciones aplicables a
esta evaluación se encuentran
en la página web:
www.profesionalesencertificación.com

CT - F - 11 - V4

