

FICHA TÉCNICA VEHICULO

N° INTERNO	574				
PLACA	KYO800				
CLASE	CAMIONETA				
MARCA	KIA				
MODELO	2023				
F. VINCULACIÓN	09-02-2022				
F. DESVINCULACIÓN	Sin asignar				
PROPIETARIO	TRANSPORTES MULTIMODAL GROUP SAS				
N° MOTOR	G4LEMS836270				
N° CHASIS	KNACB81CGP5514201				
REVISIÓN TECNOMECÁNICA (CDA)			SOAT		
N° FORMULARIO	FECHA EXPEDICIÓN	FECHA VENCIMIENTO	N° SOAT	FECHA EXPEDICIÓN	FECHA VENCIMIENTO
179386730	08-02-2025	08-02-2026	3346070800	14-01-2025	14-01-2026
SEGURO CONTRACTUAL - EXTRA CONTRACTUAL (RCC - RCE)			REVISIÓN TECNOMECÁNICA PREVENTIVA		
N° POLIZA	FECHA EXPEDICIÓN	FECHA VENCIMIENTO	EMPRESA	FECHA EXPEDICIÓN	FECHA VENCIMIENTO
101000566-101000542	25-04-2025	25-04-2026	CDA IVESUR	03-12-2025	03-02-2026
MATRICULA			TARJETA DE OPERACIÓN		
N° MATRICULA	FECHA EXPEDICIÓN		N° TARJETA DE OPERACIÓN	FECHA EXPEDICIÓN	FECHA VENCIMIENTO
10025230805	07-02-2022		409050	16-01-2024	22-02-2026

 REPÚBLICA DE COLOMBIA			
MINISTERIO DE TRANSPORTE			
LIBERTAD Y ORDEN			
LICENCIA DE TRÁNSITO No.		10025230805	
PLACA KYO800	MARCA KIA	LÍNEA NIRO	MODELO 2023
CILINDRADA CC 1.580	COLOR BLANCO	SERVICIO PÚBLICO	
CLASE DE VEHÍCULO CAMIONETA	TIPO CARROCERÍA WAGON	COMBUSTIBLE GASOELEC	CAPACIDAD Kg/PSJ 5
NÚMERO DE MOTOR G4LEMS836270	REG N	VIN KNACB81CGP5514201	
NÚMERO DE SERIE *****	REG N	NÚMERO DE CHASIS KNACB81CGP5514201	REG N
PROPIETARIO: APELLIDO(S) Y NOMBRE(S) TRANSPORTES MULTIMODAL GROUP S.A.S		IDENTIFICACIÓN NIT 900683508	

RESTRICCIÓN MOVILIDAD	BLINDAJE *****	POTENCIA HP 139		
DECLARACIÓN DE IMPORTACIÓN 352021000432384	VE I	FECHA IMPORT. 12/11/2021		PUERTAS 5
LIMITACIÓN A LA PROPIEDAD *****				
FECHA MATRÍCULA 07/02/2022	FECHA EXP. LIC. TTO. 08/02/2022	FECHA VENCIMIENTO *****		
ORGANISMO DE TRÁNSITO SDM - BOGOTÁ D.C.				
				
LT06004357604				



REPÚBLICA DE COLOMBIA
MINISTERIO DE TRANSPORTE
MINISTERIO DE AMBIENTE Y
DESARROLLO SOSTENIBLE



TARJETA DE OPERACIÓN
No.409050

DATOS VEHÍCULO

No. DE PLACA:	KYO800	AÑO MODELO:	2023
CLASE DE VEHÍCULO:	CAMIONETA	MARCA:	KIA
TIPO DE CARROCERIA:	WAGON	COMBUSTIBLE:	GASO ELEC
CAPACIDAD DE PASAJEROS:	SENTADOS: 5	DE PIE:	
CARGA:		MODALIDAD DE SERVICIO:	ESPECIAL
LÍNEA:	NIRO		
NIVEL DE SERVICIO:			
RADIO DE ACCIÓN:	NACIONAL		

DATOS EMPRESA

RAZÓN SOCIAL EMPRESA:	TRANSPORTES MULTIMODAL GROUP S.A.S		
NIT:	900683508		
DIRECCIÓN DE LA EMPRESA:	CARRERA 65 # 8B - 91 LOCAL 337		
CIUDAD/MUNICIPIO:	MEDELLIN		
FECHA DE EXPEDICIÓN:	16-01-2024		
VIGENCIA:	DESDE:	22-02-2024	HASTA: 22-02-2026
AUTORIDAD QUE EXPIDE:	DIRECCION TERRITORIAL ANTIOQUIA		

FIRMA DEL FUNCIONARIO



REPÚBLICA DE COLOMBIA
MINISTERIO DE TRANSPORTE
MINISTERIO DE AMBIENTE Y
DESARROLLO SOSTENIBLE



CERTIFICADO DE REVISIÓN TÉCNICA MECÁNICA Y DE EMISIONES CONTAMINANTES
No. 179386730

DATOS CENTRO DIAGNÓSTICO

Entidad que expide el certificado: IVESUR COLOMBIA CALI

NIT: 900081357

No. de Certificado de
Acreditación: 09-OIN-016-002

Fecha de expedición: 2025/02/08

Fecha de vencimiento: 2026/02/08

DATOS VEHÍCULO

PLACA: KYO800

CLASE: CAMIONETA

MARCA: KIA

MODELO: 2023

SERVICIO: Público

COMBUSTIBLE: GASO ELEC

CILINDRAJE: 1580

NRO. MOTOR: G4LEMS836270

NRO. CHASIS: KNACB81CGP5514201

VIN: KNACB81CGP5514201

LÍNEA: NIRO

COLOR: BLANCO

NOMBRE PROPIETARIO: TRANSPORTES MULTIMODAL GROUP S.A.S

FIRMA DEL RESPONSABLE

JORGE ALBERTO DUQUE VILLEGAS

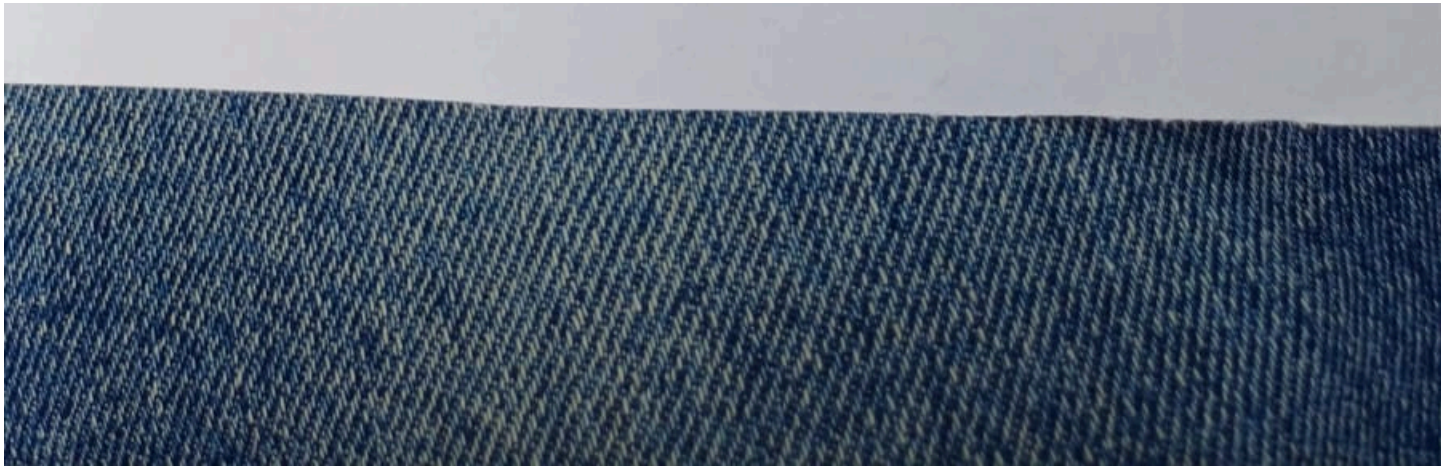

SOAT

PÓLIZA DE SEGURO DE DAÑOS CORPORALES CAUSADOS A LAS PERSONAS EN ACCIDENTES DE TRÁNSITO

FECHA DE EXPEDICIÓN

AÑO | MES | DÍA
2025 | 1 | 13

VIGENCIA

DESDE
AÑO | MES | DÍA
2025 | 1 | 15
HASTA
LAS 23:59
HORAS
DEL

AÑO | MES | DÍA
2026 | 1 | 14



ASEGURADORA



No. DE PÓLIZA.	PLACA No.	CLASE DE VEHÍCULO	SERVICIO	CILINDRAJE/VATIOS	MODELO	
3346070800	KYO800	VEHICULOS DE SERVIC	PUBLICO	1580	2023	
PASAJEROS	MARCA	CARROCERÍA				
5	KIA					
LÍNEA VEHÍCULO	NIRO					
No. MOTOR	No. CHASIS ó No. SERIE	No. VIN	CAPACIDAD TON.			
G4LEMS836270	KNACB81CGP5514201	KNACB81CGP5514201	0			
APELLIDOS Y NOMBRES DEL TOMADOR	TELÉFONO DEL TOMADOR	TIPO DE DOCUMENTO DEL TOMADOR	No. DE DOCUMENTO DEL TOMADOR	CIUDAD RESIDENCIA TOMADOR		
TRANSPORTES MULTIMODAL GROUP SAS	3225692009	NIT	9006835084	MEDELLIN		
CÓDIGO DE ASEGURADORA	CÓD. SUCURSAL EXPEDIDORA	CLAVE PRODUCTOR	No. FORMULARIO	CIUDAD EXPEDICIÓN		
1306	26	57790614	3346070800	MEDELLIN		
TARIFA	PRIMA SOAT	CONTRIBUCIÓN FOSYGA	TASA RUNT	AMPAROS POR VICTIMA	HASTA	
991	\$414.900,00	\$215.700,00	\$2.100,00	A. GASTOS MÉDICOS QUIRÚRGICOS, FARMACÉUTICOS Y HOSPITALARIOS	263,13 ¹ 701,68 ²	UNIDAD VALOR TRIBUTARIO (UVT)
TOTAL A PAGAR				B. GASTOS DE TRANSPORTE Y MOVILIZACIÓN DE VICTIMAS	8,77	
				C. INCAPACIDAD PERMANENTE	180	SALARIOS MINIMOS LEGALES DIARIOS VIGENTES
				D. MUERTE Y GASTOS FUNERARIOS	750	
FIRMA AUTORIZADA						

¹Para las siguientes tarifas: 100, 110, 120, 140, 150, 711, 712, 721, 722, 731, 732, 810, 910, 920.
Decreto 2644 de 2022.

²Para las demás tarifas no citadas en (1).

El clausulado que aplica a esta póliza puede ser consultado y descargado en nuestro portal www.axacolpatria.co

CLAUSULA: Modificación unilateral de la vigencia por duplicidad de amparos: Con el fin de evitar duplicidad de amparos, si la aseguradora evidencia que existe una póliza vigente, la vigencia de la póliza que se expide se modificará, iniciando a partir del día siguiente de la póliza que ya se encuentra registrada en el RUNT.

Consulte información sobre la Defensoría del Consumidor Financiero aquí <https://www.axacolpatria.co/documents/42201273/76141280/Folleto-virtual-consumidor-financiero.pdf>

Señor usuario tenga en cuenta las siguientes recomendaciones:

- Recuerde portar siempre su SOAT, las autoridades de tránsito se lo pueden solicitar en cualquier momento.
- Recuerde validar que su póliza está registrada en el RUNT.
- Esté atento al momento en que deba renovar su póliza. No tener SOAT vigente acarrea multas económicas, la detención del vehículo y en caso de accidente de tránsito el recibo por todos los costos de la atención de las víctimas del accidente.
- Adquiera su SOAT en lugares autorizados.

En caso de accidente de tránsito:

- Si alguien resulta herido, debe ser atendido por el prestador de servicios de salud más cercano al lugar del accidente siempre que tenga la capacidad para brindar la atención requerida por las víctimas.
- Ningún prestador de servicios de salud del país puede negarse a atender víctimas de accidentes de tránsito (artículo 195 Decreto Ley 663 de 1993). En caso contrario, denuncie ante la Superintendencia Nacional de Salud.
- Para los gastos médicos, el cobro ante la aseguradora o el Fosyga lo debe realizar la institución prestadora de servicios de salud.
- Para presentar la reclamación ante la compañía aseguradora no se requiere acudir a terceros.

"Autorizo a la compañía de seguros para que consulte, almacene, administre, transfiera y reporte a las entidades legalmente autorizadas y aquellas que considere necesario, pero en este último caso únicamente con fines estadísticos y/o académicos y no comerciales, la información derivada del presente contrato de seguros y que resulte de todas las funciones que directa o indirectamente se les haya otorgado a las aseguradoras o se les otorguen en el futuro, así como novedades, referencias y manejo de la póliza y demás servicios que surjan del presente contrato, el cual conozco y declaro aceptar en todas sus partes. Declaro haber sido informado sobre el tratamiento que recibirán los datos personales incorporados en el presente contrato de seguros, así como sobre los derechos que me asisten como titular de los mismos y, sobre la dirección física y/o electrónica del responsable del tratamiento de dicha información."

Texto habeas data



NIT. 860.009.578-6

EL DEPARTAMENTO TÉCNICO DE SEGUROS DEL ESTADO S.A.
CERTIFICA

Que la empresa de transportes **TRANSPORTES MULTIMODAL GRUP SA**, Identificada con el Nit. **900 683 508 4**, tiene contratada con nuestra compañía las pólizas de RCC y RCC para el parque automotor afiliado, con los siguientes amparos y vigencia:

VIGENCIA: abril 25 de 2024 hasta abril 25 de 2025

RESPONSABILIDAD CIVIL CONTRACTUAL 101000566

MUERTE ACCIDENTAL	100 SMMLV
INCAPACIDAD PERMANENTE	100 SMMLV
INCAPACIDAD TEMPORAL	100 SMMLV
GASTOS MEDICOS	100 SMMLV
AMPARO DE PROTECCION PATRIMONIAL SI AMPARA	
AMPARO DE ASISTENCIA JURIDICA EN PROCESO CIVIL SI AMPARA	
AMPARO DE ASISTENCIA JURIDICA EN PROCESO PENAL SI AMPARA	
AMPARO DE PERJUICIOS MORALES SI AMPARA	
AMPARO DE LUCRO CESANTE DEL PASAJERO AFECTADO SI AMPARA	
AMPARO AL CONDUCTOR SI AMPARA	

RESPONSABILIDAD CIVIL EXTRACONTRACTUAL 101000542

DAÑOS A BIENES DE TERCEROS	100 SMMLV	deducible 10.0 % 1.0 SMMLV
MUERTE O LESIONES CORPORALES A UNA PERSONA	100 SMMLV	
MUERTE O LESIONES CORPORALES A DOS O MAS PERSONAS	200 SMMLV	
AMPARO DE PROTECCION PATRIMONIAL SI AMPARA		
AMPARO DE ASISTENCIA JURIDICA EN PROCESO CIVIL SI AMPARA		
AMPARO DE ASISTENCIA JURIDICA EN PROCESO PENAL SI AMPARA		
AMPARO DE PERJUICIOS MORALES SI AMPARA		
AMPARO DE LUCRO CESANTE DEL TERCERO AFECTADO SI AMPARA		

RESPONSABILIDAD CIVIL CONTRACTUAL EN EXCESO 101000294

MUERTE ACCIDENTAL	60 SMMLV
INCAPACIDAD PERMANENTE	60 SMMLV
INCAPACIDAD TEMPORAL	60 SMMLV
GASTOS MEDICOS	60 SMMLV
AMPARO DE PROTECCION PATRIMONIAL SI AMPARA	
ASISTENCIA JURIDICA EN PROCESO CIVIL Y PENAL SI AMPARA	
AMPARO DE PERJUICIOS MORALES SI AMPARA	
AMPARO DE LUCRO CESANTE DEL PASAJERO AFECTADO SI AMPARA	

El Defensor del Consumidor Financiero es: Dr. Manuel Guillermo Rueda S. Dir.: Transversal 17 A Bis # 36-60 Bogotá D.C. Tel. 4587174 Email: defensoriaestado@gmail.com
OFICINA PRINCIPAL: Carrera 11 No. 90-20 BOGOTÁ D.C. Conmutador: 218 69 77 - 601 93 30
LINEAS DE ASISTENCIA: EN BOGOTÁ 307 8288 - CELULAR #388 - FUERA DE BOGOTÁ 018000 12 30 10
www.segurosdelestado.com



NIT. 860.009.578-6

RESPONSABILIDAD CIVIL EXTRACONTRACTUAL EN EXCESO 101000295

DAÑOS A BIENES DE TERCEROS	60 SMMLV
MUERTE O LESIONES CORPORALES A UNA PERSONA	60 SMMLV
MUERTE O LESIONES CORPORALES A DOS O MAS PERSONAS	120 SMMLV
AMPARO DE PROTECCION PATRIMONIAL SI AMPARA	
ASISTENCIA JURIDICA EN PROCESO CIVIL Y PENAL SI AMPARA	
AMPARO DE PERJUICIOS MORALES SI AMPARA	
AMPARO DE LUCRO CESANTE DEL TERCERO AFECTADO SI AMPARA	

BENEFICIARIO: TERCEROS AFECTADOS O LOS DE LEY

Deducible Daños a Bienes de Terceros 10 % MÍNIMO 1 SMMLV*

Cordialmente,

D. Vargas

DARIO VARGAS VALENCIA.
DIRECTOR TECNICO
SUCURSAL MEDELLIN



• **SMMLV = SALARIO MINIMO MENSUAL LEGAL VIGENTE**

El Defensor del Consumidor Financiero es: Dr. Manuel Guillermo Rueda S. Dir.: Transversal 17 A Bis # 36-60 Bogotá D.C. Tel. 4587174 Email: defen
OFICINA PRINCIPAL: Carrera 11 No. 90-20 BOGOTÁ D.C. Conmutador: 218 69 77 - 601 93 30
LINEAS DE ASISTENCIA: EN BOGOTÁ 307 8288 - CELULAR #388 - FUERA DE BOGOTÁ 018000 1
www.segurosdelestado.com