

FICHA TÉCNICA VEHICULO

N° INTERNO	703				
PLACA	LKL993				
CLASE	CAMIONETA				
MARCA	TOYOTA				
MODELO	2024				
F. VINCULACIÓN	03-04-2024				
F. DESVINCULACIÓN	Sin asignar				
PROPIETARIO	TRANSPORTES MULTIMODAL GROUP SAS				
N° MOTOR	2GD-G456647				
N° CHASIS	8AJKB3CD5R1665971				
REVISIÓN TECNOMECÁNICA (CDA)			SOAT		
N° FORMULARIO	FECHA EXPEDICIÓN	FECHA VENCIMIENTO	N° SOAT	FECHA EXPEDICIÓN	FECHA VENCIMIENTO
VEHICULO NUEVO	03-04-2024	03-04-2026	3381988700	31-03-2025	01-04-2026
SEGURO CONTRACTUAL - EXTRA CONTRACTUAL (RCC - RCE)			REVISIÓN TECNOMECÁNICA PREVENTIVA		
N° POLIZA	FECHA EXPEDICIÓN	FECHA VENCIMIENTO	EMPRESA	FECHA EXPEDICIÓN	FECHA VENCIMIENTO
101000566	25-04-2025	25-04-2026	CDA OCCIDENTE S.A.S	01-10-2025	01-12-2025
MATRICULA			TARJETA DE OPERACIÓN		
N° MATRICULA	FECHA EXPEDICIÓN		N° TARJETA DE OPERACIÓN	FECHA EXPEDICIÓN	FECHA VENCIMIENTO
10031473182	03-04-2024		425333	03-04-2024	03-04-2026
La licencia de tránsito ha sido adjuntada en las páginas posteriores puesto que está en formato PDF.					



REPÚBLICA DE COLOMBIA

MINISTERIO DE TRANSPORTE



LICENCIA DE TRÁNSITO No.

10031473182

PLACA
LKL993

MARCA
TOYOTA

LÍNEA
HILUX

MODELO
2024

CILINDRADA CC
2.393

COLOR
SUPER BLANCO

SERVICIO
PÚBLICO

CLASE DE VEHÍCULO
CAMIONETA

TIPO CARROCERÍA
DOBLE CABINA

COMBUSTIBLE
DIESEL

CAPACIDAD Kg/PSJ
554 - 5

NÚMERO DE MOTOR
2GD-G456647

REG N VIN 8AJKB3CD5R1665971

NÚMERO DE SERIE
8AJKB3CD5R1665971

REG N NÚMERO DE CHASIS 8AJKB3CD5R1665971

REG N

PROPIETARIO: APELLIDO(S) Y NOMBRE(S)

IDENTIFICACIÓN

TRANSPORTES MULTIMODAL GROUP S.A.S

NIT 900683508

RESTRICCIÓN MOVILIDAD

BLINDAJE

POTENCIA HP
148

DECLARACIÓN DE IMPORTACIÓN
482023000790116

VE FECHA IMPORT. PUERTAS
1 07/12/2023 4

LIMITACIÓN A LA PROPIEDAD

FECHA MATRÍCULA
03/04/2024

FECHA EXP. LIC. TTO.
03/04/2024

FECHA VENCIMIENTO

ORGANISMO DE TRÁNSITO

STRIA TTOYTTE MCPAL SABANETA



1 T02007829062



REPÚBLICA DE COLOMBIA
MINISTERIO DE TRANSPORTE
MINISTERIO DE AMBIENTE Y
DESARROLLO SOSTENIBLE



TARJETA DE OPERACIÓN
No.425333

DATOS VEHÍCULO

No. DE PLACA:	LKL993	AÑO MODELO:	2024
CLASE DE VEHÍCULO:	CAMIONETA	MARCA:	TOYOTA
TIPO DE CARROCERIA:	DOBLE CABINA	COMBUSTIBLE:	DIESEL
CAPACIDAD DE PASAJEROS:	SENTADOS: 5	DE PIE:	
CARGA:		MODALIDAD DE SERVICIO:	ESPECIAL
LÍNEA:	HILUX		
NIVEL DE SERVICIO:			
RADIO DE ACCIÓN:	NACIONAL		

DATOS EMPRESA

RAZÓN SOCIAL EMPRESA:	TRANSPORTES MULTIMODAL GROUP S.A.S		
NIT:	900683508		
DIRECCIÓN DE LA EMPRESA:	CARRERA 65 # 8B - 91 LOCAL 337		
CIUDAD/MUNICIPIO:	MEDELLIN		
FECHA DE EXPEDICIÓN:	03-04-2024		
VIGENCIA:	DESDE:	03-04-2024	HASTA: 03-04-2026
AUTORIDAD QUE EXPIDE:	DIRECCION TERRITORIAL ANTIOQUIA		

FIRMA DEL FUNCIONARIO



HILUX



5 años

120.000 Km*

GARANTÍA ESPECIAL TOYOTA

TOYOTA ES TOYOTA

*Lo primero que ocurra, aplican términos y condiciones.

*Imágenes de referencia **Toyota Hilux

VERSIÓN		CHASIS	SR	SRV	SRX	
TRACCIÓN		2WD	4WD			
MOTORIZACIÓN		2.7 GAS		2.4 DSL	4.0 GAS	2.8 DSL
DIMENSIONES EXTERIORES						
LARGO (mm)		5,070		5,335		
ANCHO (mm)		1,800		1,855	1,815	1,815
ALTURA (mm)		1,795		1,815		
DISTANCIA ENTRE EJES (mm)		3,085		3,085		
ALTURA AL PISO (mm)		294		286		
ÁNGULO DE ENTRADA (Grados)				29		
ÁNGULO DE SALIDA (Grados)		25		26		
TANQUE COMBUSTIBLE (Gal)				21		
PESO						
PESO VACÍO (kg)		1,525	1,900	2,015	2,005	1,995
PESO BRUTO VEHICULAR (kg)		2,650	2,800	2,910	2,910	2,870
CAPACIDAD DE GARGA (kg)		1,125	900	895	905	875
CAPACIDAD DE REMOLQUE (kg)		750 (SIN FRENO) / 2,500 (CON FRENO)	750 (SIN FRENO) / 2,000 (CON FRENO)	—	—	—
MOTOR						
CILINDRAJE (c.c.)		2,694		2,393		3,956
COMBUSTIBLE		GASOLINA EXTRA (OCTANO 91 O MÁS)		GASOLINA EXTRA (OCTANO 95 O MÁS)		DIESEL (CETANO 48 O MÁS)
NIVEL DE CONTROL DE EMISIONES		EURO 4		EURO 6		EURO 4
SISTEMA DE DIAGNÓSTICO VEHICULAR (OBD)		●		●		●
RELACIÓN DE COMPRESIÓN		10,2:1		15,6:1		10,0:1
POTENCIA MÁXIMA (hp @ rpm)		164 @ 5,200		148 @ 3,400		235 @ 5,200
TORQUE MÁXIMO (Nm @ rpm)		245 @ 4,000		400 @ 1,600 - 2,000		376 @ 3,800
FILTRO DE PARTÍCULAS DIESEL (DPF)		—		●		—
SISTEMA DE REDUCCIÓN CATALÍTICA SELECTIVA CON ÚREA (SCR)		—		●		—
NÚMERO DE CILINDROS		4		6		4
NÚMERO DE VÁLVULAS		16		24		16
DOHC		●		●		●
TRANSMISIÓN POR CADENA		●		●		●
VVT-i DUAL		●		—		—
VVT-i		—		—		—
RIEL COMÚN		—		●		●
INTERCOOLER		—		●		●
SFI		●		—		—
TURBO DE GEOMETRÍA VARIABLE		—		●		●
TRANSMISIÓN						
TRANSMISIÓN MECÁNICA		●		—		—
TRANSMISIÓN AUTOMÁTICA SECUENCIAL (6 VELOCIDADES + REVERSA)		—		●		●
TRACCIÓN						
2WD (TRASERA)		●		—		—
4WD (PART TIME)		—		●		●
BAJO		—		●		●
SELECTOR 4x2 - 4X4		—		●		●
BLOQUEO DEL DIFERENCIAL TRASERO		●		●		●
LLANTAS						
RUEDAS		TAMAÑO		225/70 R17C		265/65 R17
RINES		RINES EN ACERO		—		—
		RIN EN ALEACIÓN DE ALUMINIO		●		●
		DISEÑO PREMIUM BITONO SRX		—		—
		DISEÑO NEGRO		●		—
RUEDA DE REPUESTO		TAMAÑO		225/70 R17C		265/65 R17
		RIN EN ACERO		●		—
		RIN EN ALEACIÓN DE ALUMINIO		—		●
FRENOS DELANTEROS						
FRENOS TRASEROS						
SISTEMA DE DIRECCIÓN						
TIPO DE DIRECCIÓN						
ASISTENCIA DE DIRECCIÓN						
TIMÓN		AJUSTE EN ALTURA		●		●
		AJUSTE EN PROFUNDIDAD		—		—
		AUDIO Y TELÉFONO		—		—
COMANDOS EN EL TIMÓN		PANTALLA DE INFORMACIÓN		—		—
		ALERTA DE CAMBIO DE CARRIL (LDA)		—		—
		CONTROL CRUCERO ADAPTATIVO (ACC)		—		—
RADIO DE GIRO RUEDA (m) / RADIO DE GIRO CARROCERÍA (m)		6,3 / 6,7		6,4 / 6,7		
SUSPENSIÓN						
SUSPENSIÓN DELANTERA						
SUSPENSIÓN TRASERA						
BARRA ESTABILIZADORA DELANTERA		●		●		●
TECNOLOGÍA SUSPENSIÓN		EJE TRASERO SEMIFLOTANTE		●		●
		PITCH & BOUNCE		—		—
SEGURIDAD ACTIVA						
ASISTENTES DE FRENADO		ABS + EBD + BA		●		●
		VSC + TRC + HAC + TSC		—		—
ASISTENTES DE CONDUCCIÓN		AUTO LSD		—		—
		DAC		—		—
LUZ DE FRENADO DE EMERGENCIA		—		●		●
SISTEMA DE PRE-COLISIÓN (PCS)		—		—		—
ALERTA DE SALIDA DE CARRIL (LDA)		—		—		—
ENCENDIDO AUTOMÁTICO DE LUCES (SENSOR DE LUCES)		●		●		●
FUNCIÓN "SIGUEME A CASA"		—		●		●
SENSORES DE ESTACIONAMIENTO DELANTEROS Y TRASEROS		—		—		—
CÁMARA DE REVERSA		—		●		●
SEGURIDAD PASIVA						
CINTURONES FRONTALES						
CINTURONES 2A FILA		N/A				
BOLSAS DE AIRE		2		5		
APOYACABEZAS INDIVIDUALES		—		●		●
SISTEMA ISOFIX		—		●		●
COMODIDAD (CONFORT)						
SISTEMA DE ENCENDIDO		●		—		—
		POR LLAVE		—		—
		POR BOTÓN (SMART START)		●		●
BLOQUEO Y DESBLOQUEO DE PUERTAS		●		●		●
		A TRAVÉS DEL CONTROL DE LA LLAVE		●		●
		DESDE LA PUERTA DEL CONDUCTOR		●		●
		AUTOMÁTICO SEGÚN VELOCIDAD		●		●
		POR PROXIMIDAD (SMART ENTRY)		—		—
AIRE ACONDICIONADO		●		—		—
		MANUAL		—		—
		AUTOMÁTICO DOBLE ZONA		●		●
		SALIDA EN 2DA FILA DE ASIENTOS		—		—
CONTROL CRUCERO		—		—		—
		ESTÁNDAR		—		—
		ADAPTATIVO		—		—
MODOS DE CONDUCCIÓN ECO Y POWER		—		●		●
CARGADOR DE CELULAR INALÁMBRICO		—		—		—
AUDIO						
RADIO DE FÁBRICA CON PANTALLA TÁCTIL + BLUETOOTH + AM/FM + CONEXIÓN USB		●		●		●
CONECTIVIDAD APPLE CARPLAY /ANDROID AUTO		●		●		●
EXTERIOR						
LUCES DELANTERAS		●		—		—
		ALTAS Y BAJAS HALÓGENAS		—		—
		ALTAS Y BAJAS LED TIPO PROYECTOR		●		●
		AJUSTE DE ALTURA AUTOMÁTICO		—		—
LUCES DE CIRCULACIÓN DIURNA (DRL)		—		●		●
LUCES DIRECCIONALES		●		—		—
		HALÓGENAS		—		—
		LED		●		●
LUCES EXPLORADORAS		●		—		—
		HALÓGENAS		—		—
		LED		●		●
LUCES TRASERAS		●		—		—
		HALÓGENAS		—		—
		LED		●		●
TERCER STOP LED		—		●		●
RECUBRIMIENTO DEL PLATÓN		—		●		●
CARPA DE PLATÓN		—		●		●
ASISTENTE DE APERTURA Y CIERRE DEL PLATÓN		—		●		●
BARRAS DEPORTIVAS		—		●		●
ESPEJOS EXTERIORES		●		—		—
		AJUSTE ELÉCTRICO		●		●
		PLEGABLES ELÉCTRICAMENTE		—		—
		PLEGABLES AUTOMÁTICAMENTE		●		●
		LUZ DIRECCIONAL		—		—
ESTRIBOS LATERALES		—		●		●
INTERIOR						
NÚMERO DE OCUPANTES		2		5 (CONDUCTOR + 4 PASAJEROS)		
TABLERO DE INSTRUMENTOS/ CONSOLA CENTRAL		ACABADOS EN COLOR NEGRO Y PLATEADO		●		●
VELOCÍMETRO Y TACÓMETRO ANALÓGOS		—		—		—
COMPUTADOR ABORDO CON PANTALLA TFT DE 4,2"		●		●		●
ESPEJO INTERIOR		●		●		●
		AJUSTE MANUAL DÍA/NOCHE		—		—
		ELECTROCRÓMICO (AUTOMÁTICO)		●		●
ELEVAVÍDRIOS		●		—		—
		ELÉCTRICOS (CONDUCTOR Y PASAJEROS)		—		—
		AUTO UP/DOWN & ANTIRPINZAMIENTO (SOLO CONDUCTOR)		●		●
		AUTO UP/DOWN & ANTIRPINZAMIENTO (CONDUCTOR Y PASAJEROS)		—		—
MATERIAL TAPICERÍA SILLAS		—		—		—
		TELA GRIS CON PATRÓN TRAPEZOIDAL		—		—
		TELA NEGRA + COSTURAS BLANCAS		—		—
		CUERO NEGRO + COSTURAS BLANCAS		●		●
SILLA CONDUCTOR		●		—		—
		AJUSTABLE: DESLIZA Y RECLINA		●		●
		AJUSTABLE EN ALTURA		—		—
		AJUSTE ELÉCTRICO		—		—
SILLA COPILOTO		●		—		—
		AJUSTABLE: DESLIZA + RECLINA		●		●
SILLA 2a FILA		N/A		—		—
		DESCANSABRAZOS + PORTAVASOS		●		●
SEGURO DE NIÑOS		—		●		●
OTRAS ESPECIFICACIONES						
INDICADOR ECO		●		—		—
		—		●		●
SISTEMA ANTI-ROBO		●		—		—
		—		●		●

SOAT

PÓLIZA DE SEGURO DE DAÑOS CORPORALES CAUSADOS A LAS PERSONAS EN ACCIDENTES DE TRÁNSITO

FECHA DE EXPEDICIÓN

AÑO MES DIA
2025 03 31

VIGENCIA

DESDE LAS 00 HORAS DEL
AÑO MES DIA
2025 04 02

HASTA LAS

23:59:59 HORAS DEL
AÑO MES DIA
2026 04 01



ASEGURADORA



No. DE PÓLIZA	PLACA No.	CLASE DE VEHÍCULO	SERVICIO	CILINDRAJE/VATIOS	MODELO
3381988700	LKL993	VEH. DE SERVICIO	TRANSPORTE DE CARGA	2393	2024
PASAJEROS	MARCA	TOYOTA			CARROCERÍA
5	LÍNEA VEHÍCULO	HILUX			
No MOTOR	No CHASIS o No SERIE	No VIN	CAPACIDAD TON.		
2GDG456647	8AJKB3CD5R1665971	8AJKB3CD5R1665971	0.055		
APELLIDOS Y NOMBRE DEL TOMADOR		TELÉFONO DEL TOMADOR	TIPO DE DOCUMENTO DEL TOMADOR	No DE DOCUMENTO DEL TOMADOR	CIUDAD RESIDENCIA TOMADOR
TRANSPORTES MULTIMODAL GROUP SAS		null	NIT	9006835084	BOGOTA D.C
CÓDIGO DE ASEGURADORA	COD. SUCURSAL EXPEDIDORA	CLAVE PRODUCTOR	No FORMULARIO	CIUDAD EXPEDICIÓN	
1306	26	57790	3381988700	BOGOTA D.C	

TARIFA	PRIMA SOAT	CONTRIBUCIÓN POSYGA	TASA RUNT	AMPAROS POR VÍCTIMA	HASTA	UNIDAD VALOR TRIBUTARIO (UVT)
	\$414.900,00	\$215.700,00	\$2.100,00	A. GASTOS MEDICOS QUIRURGICOS, FARMACEUTICOS Y HOSPITALARIOS	263,13 ¹	
TOTAL A PAGAR				B. GASTOS DE TRANSPORTE Y MOVILIZACION DE VICTIMAS	701,68 ²	
\$632.700,00				C. INCAPACIDAD PERMANENTE	8,77	
				D. MUERTE Y GASTOS FUNERARIOS	180	
					750	SALARIOS MÍNIMOS LEGALES DIARIOS VIGENTES

FIRMA AUTORIZADA

¹Para las siguientes tarifas: 100, 110, 120, 140, 150, 711, 712, 721, 722, 731, 732, 810, 910, 920.

²Para las demás tarifas no citadas en (1).

El clausulado que aplica a esta póliza puede ser consultado y descargado en nuestro portal www.axacolpatria.co

CLAUSULA: Modificación unilateral de la vigencia por duplicidad de amparos: Con el fin de evitar duplicidad de amparos, si la aseguradora evidencia que existe una póliza vigente, la vigencia de la póliza que se expide se modificará, iniciando a partir del día siguiente de la póliza que ya se encuentra registrada en el RUNT.

Consulte información sobre la Defensoría del Consumidor Financiero aquí <https://www.axacolpatria.co/documents/42201273/76141280/Folleto-virtual-consumidor-financiero.pdf>

Señor usuario, tenga en cuenta las siguientes recomendaciones:

Ten en cuenta las siguientes recomendaciones:
Siempre portar tu SOAT ya que las autoridades de tránsito lo pueden solicitar en cualquier momento. Valida que tu póliza esté registrada en el RUNT y mantente atento al momento en que debas renovarla. No tener tu SOAT vigente acarrea multas económicas, la detención del vehículo y en caso de accidente de tránsito el recibo por todos los costos de la atención de las víctimas del accidente. Adquiere tu SOAT en lugares autorizados. Descarga tu factura electrónica ingresando usuario y contraseña igual al número de documento del tomador en: <https://www.ifacturatransfiriendo.transfiriendo.com/IFacturaAxaColpatriaFasell/portaladquirient>

En caso de accidente de tránsito:

Si alguien resulta herido, debe ser atendido por el prestador de servicios de salud más cercano al lugar del accidente, siempre que tenga la capacidad para brindar la atención requerida por las víctimas. Ningún prestador de servicios de salud del país puede negarse a atender víctimas de accidentes de tránsito (Artículo 195 Decreto Ley 663 de 1993). En caso contrario, denuncia ante la Superintendencia Nacional de Salud. Para los gastos médicos, el cobro ante la aseguradora o el Adres lo debe realizar la institución prestadora de servicios de salud. Para presentar la reclamación ante la compañía aseguradora no se requiere acudir a terceros.

HABEAS DATA

Autorizo a la compañía de seguros AXA COLPATRIA SEGUROS GENERALES S.A identificada con NIT 8 6 0 0 2 1 8 4 -6, al tratamiento de mis datos personales para que consulte, almacene, administre, realice tratamiento presente, transfiera, transmita y reporte a las entidades legalmente autorizadas y aquellas que considere necesario, pero en este último caso únicamente con fines estadísticos y/o académicos y cumplimiento legal, la información derivada del contrato de seguros y que resulte de todas las funciones que directa o indirectamente se les haya otorgado a las aseguradoras o se les otorguen en el futuro, así como novedades, referencias y manejo de la póliza y demás servicios que surjan del presente contrato, el cual conozco y declaro aceptar en todas sus partes. Declaro haber sido informado sobre el tratamiento que recibirán los datos personales incorporados en el presente contrato de seguros, así como sobre los derechos que me asisten como titular de los mismos y, sobre la dirección física y/o electrónica del responsable del tratamiento de dicha información, las cuales puedo conocer y consultar en la Política de Tratamiento de Datos personales de AXA COLPATRIA en www.axacolpatria.co. Si usted realizó la adquisición del SOAT por nuestros canales digitales, tenga en cuenta que su información será utilizada para fines comerciales, venta cruzada, publicidad y marketing, teniendo lo autorizado por usted y que previamente leí, comprendí y autorizo en el texto expuesto.

RESOLUCIÓN SUPERINTENDENCIA BANCARIA 20 90 DE JUNIO DE 1991.
F-01-041-00000001

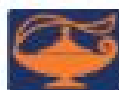

**SEGUROS
DEL
ESTADO S.A.**

NIT. 860.009.578-6

**EL DEPARTAMENTO TÉCNICO DE SEGUROS DEL ESTADO S.A.
CERTIFICA**

Que la empresa de transportes **TRANSPORTES MULTIMODAL GRUP SA**, identificada con el NIT. **900 683 508 4**, tiene contratada con nuestra compañía las pólizas de RCC y RCE para el parque automotor afiliado, con los siguientes amparos y vigencia:

VIGENCIA: abril 25 de 2024 hasta abril 25 de 2025

RESPONSABILIDAD CIVIL CONTRACTUAL 101000566

MUERTE ACCIDENTAL	100 SMMLV
INCAPACIDAD PERMANENTE	100 SMMLV
INCAPACIDAD TEMPORAL	100 SMMLV
GASTOS MEDICOS	100 SMMLV
AMPARO DE PROTECCION PATRIMONIAL SI AMPARA	
AMPARO DE ASISTENCIA JURIDICA EN PROCESO CIVIL SI AMPARA	
AMPARO DE ASISTENCIA JURIDICA EN PROCESO PENAL SI AMPARA	
AMPARO DE PERJUICIOS MORALES SI AMPARA	
AMPARO DE LUCRO CESANTE DEL PASAJERO AFECTADO SI AMPARA	
AMPARO AL CONDUCTOR SI AMPARA	

RESPONSABILIDAD CIVIL EXTRA CONTRACTUAL 101000542

DANOS A BIENES DE TERCEROS	100 SMMLV	deducible
MUERTE O LESIONES CORPORALES A UNA PERSONA	100 SMMLV	10.0 % 1.0 SMMLV
MUERTE O LESIONES CORPORALES A DOS O MAS PERSONAS	200 SMMLV	
AMPARO DE PROTECCION PATRIMONIAL SI AMPARA		
AMPARO DE ASISTENCIA JURIDICA EN PROCESO CIVIL SI AMPARA		
AMPARO DE ASISTENCIA JURIDICA EN PROCESO PENAL SI AMPARA		
AMPARO DE PERJUICIOS MORALES SI AMPARA		
AMPARO DE LUCRO CESANTE DEL TERCERO AFECTADO SI AMPARA		

RESPONSABILIDAD CIVIL CONTRACTUAL EN EXCESO 101000294

MUERTE ACCIDENTAL	60 SMMLV
INCAPACIDAD PERMANENTE	60 SMMLV
INCAPACIDAD TEMPORAL	60 SMMLV
GASTOS MEDICOS	60 SMMLV
AMPARO DE PROTECCION PATRIMONIAL SI AMPARA	
ASISTENCIA JURIDICA EN PROCESO CIVIL Y PENAL SI AMPARA	
AMPARO DE PERJUICIOS MORALES SI AMPARA	
AMPARO DE LUCRO CESANTE DEL PASAJERO AFECTADO SI AMPARA	

El Defensor del Consumidor Financiero es: Dr. Manuel Guillermo Huerta S. Dir.: Transversal 17 A Bar# 36-60 Bogotá D.C. Tel. 4557174 Email: delconsumidor@segurosdelestado.com

OFICINA PRINCIPAL: Carrera 11 No. 90-20 BOGOTÁ D.C. Correo: 218 69 77 - 601 93 30

LÍNEAS DE ASISTENCIA: EN BOGOTÁ 307 8288 - CELULAR #388 - FUERA DE BOGOTÁ 018000 12 30 10

www.segurosdelestado.com

1111