

## FICHA TÉCNICA VEHICULO

N° INTERNO	388				
PLACA	LKO483				
CLASE	CAMIONETA				
MARCA	RENAULT				
MODELO	2023				
F. VINCULACIÓN	09-06-2023				
F. DESVINCULACIÓN	Sin asignar				
PROPIETARIO	TRANSPORTES MULTIMODAL GROUP SAS				
N° MOTOR	YD25756685P				
N° CHASIS	3BRCD33B0PK591327				
REVISIÓN TECNOMECÁNICA (CDA)			SOAT		
N° FORMULARIO	FECHA EXPEDICIÓN	FECHA VENCIMIENTO	N° SOAT	FECHA EXPEDICIÓN	FECHA VENCIMIENTO
181375688	24-05-2025	24-05-2026	3402613500	29-05-2025	30-05-2026
SEGURO CONTRACTUAL - EXTRA CONTRACTUAL (RCC - RCE)			REVISIÓN TECNOMECÁNICA PREVENTIVA		
N° POLIZA	FECHA EXPEDICIÓN	FECHA VENCIMIENTO	EMPRESA	FECHA EXPEDICIÓN	FECHA VENCIMIENTO
101000566-101000542	25-04-2025	25-04-2026	CDA CAPITAL NEIVA	19-11-2025	19-01-2026
MATRICULA			TARJETA DE OPERACIÓN		
N° MATRICULA	FECHA EXPEDICIÓN		N° TARJETA DE OPERACIÓN	FECHA EXPEDICIÓN	FECHA VENCIMIENTO
10035485674	31-05-2023		500338	18-06-2025	18-06-2027
La licencia de tránsito ha sido adjuntada en las páginas posteriores puesto que está en formato PDF.					



Libertad y Orden

# REPÚBLICA DE COLOMBIA

MINISTERIO DE TRANSPORTE



LICENCIA DE TRÁNSITO No.

10035485674

PLACA

LKO483

MARCA

RENAULT

LÍNEA

ALASKAN

MODELO

2023

CILINDRADA CC

2.488

COLOR

BLANCO HIELO

SERVICIO

PÚBLICO

CLASE DE VEHÍCULO

CAMIONETA

TIPO CARROCERÍA

DOBLE CABINA CON DIESEL

COMBUSTIBLE

CAPACIDAD Kg/PSJ

5

NÚMERO DE MOTOR

YD25756685P

REG

N

VIN

3BRCD33B0PK591327

NÚMERO DE SERIE

\*\*\*\*\*

REG

N

NÚMERO DE CHASIS

3BRCD33B0PK591327

REG

N

PROPIETARIO: APELLIDO(S) Y NOMBRE(S)

TRANSPORTES MULTIMODAL GROUP S.A.S

IDENTIFICACIÓN

NIT 900683508

RESTRICCIÓN MOVILIDAD

\*\*\*\*\*

BLINDAJE

\*\*\*\*\*

POTENCIA HP

163

DECLARACIÓN DE IMPORTACIÓN I/E

482022000772585

I

FECHA IMPORT.

21/11/2022

PUERTAS

4

LIMITACIÓN A LA PROPIEDAD

\*\*\*\*\*

FECHA MATRÍCULA

31/05/2023

FECHA EXP. LIC TTO.

22/07/2025

FECHA VENCIMIENTO

\*\*\*\*\*

ORGANISMO DE TRÁNSITO

STRIA TTEyTTO ENVIGADO



COLOMBIA LT-25

LT07004162832



REPÚBLICA DE COLOMBIA  
MINISTERIO DE TRANSPORTE  
MINISTERIO DE AMBIENTE Y  
DESARROLLO SOSTENIBLE

**TARJETA DE OPERACIÓN**

No.500338

**DATOS VEHÍCULO**

<b>No. DE PLACA:</b>	LKO483	<b>AÑO MODELO:</b>	2023
<b>CLASE DE VEHÍCULO:</b>	CAMIONETA	<b>MARCA:</b>	RENAULT
<b>TIPO DE CARROCERIA:</b>	DOBLE CABINA	<b>COMBUSTIBLE:</b>	DIESEL
<b>CAPACIDAD DE PASAJEROS:</b>	<b>SENTADOS:</b> 5	<b>DE PIE:</b>	
<b>CARGA:</b>		<b>MODALIDAD DE SERVICIO:</b>	ESPECIAL
<b>LÍNEA:</b>	ALASKAN		
<b>NIVEL DE SERVICIO:</b>			
<b>RADIO DE ACCIÓN:</b>	NACIONAL		

**DATOS EMPRESA**

<b>RAZÓN SOCIAL EMPRESA:</b>	TRANSPORTES MULTIMODAL GROUP S.A.S		
<b>NIT:</b>	900683508		
<b>DIRECCIÓN DE LA EMPRESA:</b>	CARRERA 65 # 8B - 91 LOCAL 337		
<b>CIUDAD/MUNICIPIO:</b>	MEDELLIN		
<b>FECHA DE EXPEDICIÓN:</b>	18-06-2025		
<b>VIGENCIA:</b>	<b>DESDE:</b>	18-06-2025	<b>HASTA:</b> 18-06-2027
<b>AUTORIDAD QUE EXPIDE:</b>	DIRECCION TERRITORIAL ANTIOQUIA		

**FIRMA DEL FUNCIONARIO**



Libertad y Orden

REPÚBLICA DE COLOMBIA  
MINISTERIO DE TRANSPORTE  
MINISTERIO DE AMBIENTE Y  
DESARROLLO SOSTENIBLE

**CERTIFICADO DE REVISIÓN TÉCNICO MECÁNICA Y DE EMISIONES CONTAMINANTES**

No. 181375688

**DATOS CENTRO DIAGNÓSTICO****Entidad que expide el certificado:** EURO C.D.A. S.A.S.**NIT:** 901105666**No. de Certificado de  
Acreditación:** 18-OIN-040-001**Fecha de expedición:** 2025/05/24**Fecha de vencimiento:** 2026/05/24**DATOS VEHÍCULO****PLACA:** LKO483**CLASE:** CAMIONETA**MARCA:** RENAULT**MODELO:** 2023**SERVICIO:** Público**COMBUSTIBLE:** DIESEL**CILINDRAJE:** 2488**NRO. MOTOR:** YD25756685P**NRO. CHASIS:** 3BRCD33B0PK591327**VIN:** 3BRCD33B0PK591327**LÍNEA:** ALASKAN**COLOR:** BLANCO HIELO**NOMBRE PROPIETARIO:** BANCO DE BOGOTA**FIRMA DEL RESPONSABLE**

LINA MARIA VELEZ LONDOÑO



SOAT

PÓLIZA DE SEGURO DE DAÑOS CORPORALES CAUSADOS A LAS PERSONAS EN ACCIDENTES DE TRÁNSITO

FECHA DE EXPEDICIÓN

AÑO | MES | DÍA  
2025 | 5 | 29

VIGENCIA

DESDE  
AÑO | MES | DÍA  
2025 | 5 | 31  
HASTA  
LAS 23:59  
HORAS  
DELAÑO | MES | DÍA  
2026 | 5 | 30

No. DE POLIZA.		PLACA No.	CLASE DE VEHÍCULO	SERVICIO	CILINDRAJE/VATIOS	MODELO
3402613500		LKO483	VEHICULOS DE SERVIC	PUBLICO	2488	2023
PASAJEROS	MARCA	RENAULT			CARROCERÍA	
5	LÍNEA VEHÍCULO	ALASKAN				
No. MOTOR			No. CHASIS ó No. SERIE		No. VIN	
YD25756685P			3BRCD33B0PK591327		3BRCD33B0PK591327	
					CAPACIDAD TON.	
					0	
APELLIDOS Y NOMBRES DEL TOMADOR			TELÉFONO DEL TOMADOR	TIPO DE DOCUMENTO DEL TOMADOR	No.DE DOCUMENTO DEL TOMADOR	CIUDAD RESIDENCIA TOMADOR
BANCO DE BOGOTA			3225692009	NIT	8600029644	MEDELLIN
CÓDIGO DE ASEGURADORA		CÓD. SUCURSAL EXPEDIDORA	CLAVE PRODUCTOR	No. FORMULARIO		CIUDAD EXPEDICIÓN
1306		26	57790683	3402613500		SABANETA
TARIFA	PRIMA SOAT	CONTRIBUCIÓN FOSYGA	TASA RUNT	AMPAROS POR VICTIMA		HASTA
991	\$414.900,00	\$215.700,00	\$2.100,00	A. GASTOS MÉDICOS QUIRURGICOS, FARMACÉUTICOS Y HOSPITALARIOS		263,13 <sup>1</sup> 701,68 <sup>2</sup>
TOTAL A PAGAR				B. GASTOS DE TRANSPORTE Y MOVILIZACIÓN DE VICTIMAS		UNIDAD VALOR TRIBUTARIO (UVT)
\$632.700,00						8,77
				C. INCAPACIDAD PERMANENTE		180
				D. MUERTE Y GASTOS FUNERARIOS		750
						SALARIOS MINIMOS LEGALES DIARIOS VIGENTES
FIRMA AUTORIZADA						

<sup>1</sup>Para las siguientes tarifas: 100, 110, 120, 140, 150, 711, 712, 721, 722, 731, 732, 810, 910, 920.  
Decreto 2644 de 2022.

<sup>2</sup>Para las demás tarifas no citadas en (1).

El clausulado que aplica a esta póliza puede ser consultado y descargado en nuestro portal [www.axacolpatria.co](http://www.axacolpatria.co)

**CLAUSULA:** Modificación unilateral de la vigencia por duplicidad de amparos: Con el fin de evitar duplicidad de amparos, si la aseguradora evidencia que existe una póliza vigente, la vigencia de la póliza que se expide se modificará, iniciando a partir del día siguiente de la póliza que ya se encuentra registrada en el RUNT.

Consulte información sobre la Defensoría del Consumidor Financiero aquí <https://www.axacolpatria.co/documents/42201273/76141280/Folleto-virtual-consumidor-financiero.pdf>

Señor usuario tenga en cuenta las siguientes recomendaciones:

- Recuerde portar siempre su SOAT, las autoridades de tránsito se lo pueden solicitar en cualquier momento.
- Recuerde validar que su póliza está registrada en el RUNT.
- Esté atento al momento en que deba renovar su póliza. No tener SOAT vigente acarrea multas económicas, la detención del vehículo y en caso de accidente de tránsito el recibo por todos los costos de la atención de las víctimas del accidente.
- Adquiera su SOAT en lugares autorizados.

En caso de accidente de tránsito:

- Si alguien resulta herido, debe ser atendido por el prestador de servicios de salud más cercano al lugar del accidente siempre que tenga la capacidad para brindar la atención requerida por las víctimas.
- Ningún prestador de servicios de salud del país puede negarse a atender víctimas de accidentes de tránsito (artículo 195 Decreto Ley 663 de 1993). En caso contrario, denuncie ante la Superintendencia Nacional de Salud.
- Para los gastos médicos, el cobro ante la aseguradora o el Fosyga lo debe realizar la institución prestadora de servicios de salud.
- Para presentar la reclamación ante la compañía aseguradora no se requiere acudir a terceros.

"Autorizo a la compañía de seguros para que consulte, almacene, administre, transfiera y reporte a las entidades legalmente autorizadas y aquellas que considere necesario, pero en este último caso únicamente con fines estadísticos y/o académicos y no comerciales, la información derivada del presente contrato de seguros y que resulte de todas las funciones que directa o indirectamente se les haya otorgado a las aseguradoras o se les otorguen en el futuro, así como novedades, referencias y manejo de la póliza y demás servicios que surjan del presente contrato, el cual conozco y declaro aceptar en todas sus partes. Declaro haber sido informado sobre el tratamiento que recibirán los datos personales incorporados en el presente contrato de seguros, así como sobre los derechos que me asisten como titular de los mismos y, sobre la dirección física y/o electrónica del responsable del tratamiento de dicha información."

Texto habeas data

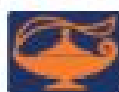

**SEGUROS  
DEL  
ESTADO S.A.**

NIT. 860.009.578-6

**EL DEPARTAMENTO TÉCNICO DE SEGUROS DEL ESTADO S.A.  
CERTIFICA**

Que la empresa de transportes **TRANSPORTES MULTIMODAL GRUP SA**, identificada con el NIT. **900 683 508 4**, tiene contratada con nuestra compañía las pólizas de RCC y RCE para el parque automotor afiliado, con los siguientes amparos y vigencia:

**VIGENCIA: abril 25 de 2024 hasta abril 25 de 2025**

**RESPONSABILIDAD CIVIL CONTRACTUAL 101000566**

MUERTE ACCIDENTAL	100 SMMLV
INCAPACIDAD PERMANENTE	100 SMMLV
INCAPACIDAD TEMPORAL	100 SMMLV
GASTOS MEDICOS	100 SMMLV
AMPARO DE PROTECCION PATRIMONIAL SI AMPARA	
AMPARO DE ASISTENCIA JURIDICA EN PROCESO CIVIL SI AMPARA	
AMPARO DE ASISTENCIA JURIDICA EN PROCESO PENAL SI AMPARA	
AMPARO DE PERJUICIOS MORALES SI AMPARA	
AMPARO DE LUCRO CESANTE DEL PASAJERO AFECTADO SI AMPARA	
AMPARO AL CONDUCTOR SI AMPARA	

**RESPONSABILIDAD CIVIL EXTRA CONTRACTUAL 101000542**

DANOS A BIENES DE TERCEROS	100 SMMLV	deducible
MUERTE O LESIONES CORPORALES A UNA PERSONA	100 SMMLV	10.0 % 1.0 SMMLV
MUERTE O LESIONES CORPORALES A DOS O MAS PERSONAS	200 SMMLV	
AMPARO DE PROTECCION PATRIMONIAL SI AMPARA		
AMPARO DE ASISTENCIA JURIDICA EN PROCESO CIVIL SI AMPARA		
AMPARO DE ASISTENCIA JURIDICA EN PROCESO PENAL SI AMPARA		
AMPARO DE PERJUICIOS MORALES SI AMPARA		
AMPARO DE LUCRO CESANTE DEL TERCERO AFECTADO SI AMPARA		

**RESPONSABILIDAD CIVIL CONTRACTUAL EN EXCESO 101000294**

MUERTE ACCIDENTAL	60 SMMLV
INCAPACIDAD PERMANENTE	60 SMMLV
INCAPACIDAD TEMPORAL	60 SMMLV
GASTOS MEDICOS	60 SMMLV
AMPARO DE PROTECCION PATRIMONIAL SI AMPARA	
ASISTENCIA JURIDICA EN PROCESO CIVIL Y PENAL SI AMPARA	
AMPARO DE PERJUICIOS MORALES SI AMPARA	
AMPARO DE LUCRO CESANTE DEL PASAJERO AFECTADO SI AMPARA	

El Defensor del Consumidor Financiero es: Dr. Manuel Guillermo Huerta S. Dir.: Transversal 17 A Bar# 36-60 Bogotá D.C. Tel. 4557174 Email: [delconsumidorfinanciero@gmail.com](mailto:delconsumidorfinanciero@gmail.com)

OFICINA PRINCIPAL: Carrera 11 No. 90-20 BOGOTÁ D.C. Correo: 218 69 77 - 601 93 30

LÍNEAS DE ASISTENCIA: EN BOGOTÁ 307 8288 - CELULAR #388 - FUERA DE BOGOTÁ 018000 12 30 10

[www.segurosdelestado.com](http://www.segurosdelestado.com)

1111