

NOMBRE COMPLETO	SANTIAGO VARGAS AGUDELO		
CEDULA	1126564837		
LUGAR EXPEDICIÓN	MEDELLIN		
SEXO	MASCULINO		
F. NACIMIENTO	25-11-2004		
L. NACIMIENTO	CUENCA ECUADOR		
DIRECCION	CALLE 39 D 115 B 39		
CORREO ELECTRONICO	vargasagudelosantiago@gmail.com		
F. VINCULACIÓN	11-06-2024	F. DESVINCULACIÓN	Sin Asignar
TELÉFONO FIJO	6044440000	CELULAR	3207467825
N° LICENCIA	1126564837	CATEGORIA	C1
F. EXPEDICIÓN	27-04-2023	F. VENCIMIENTO	27-04-2026
CARGO	CONDUCTOR	ENTIDAD BANCARIA	BANCOLOMBIA
EPS	SURA	ARL	SURA
AFP	COLPENSIONES	CAJA DE COMPENSACIÓN	COMFAMA
F. ENTREGA DOTACION	2024-06-14	DESCRIPCION DOTACION	camisa, pantalon y botas
TIPO CUENTA	AHORROS	N° CUENTA	00954741494

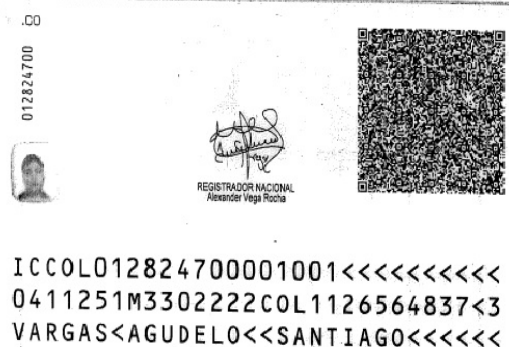

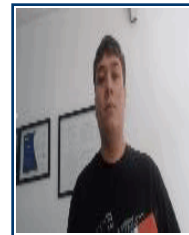

## CERTIFICADO PRUEBA PSICOSENSOMÉTRICA

Número de Acreditación ONAC 13-CEP-082 2014 Resolución Mintransporte 0002150 de 23/07/2014

Registro IPS 13226-01 de 2014/03/13

Pruebas realizadas bajo los parámetros del anexo I de la Resolución 217 del 31/01/2014 Ministerio de Transporte

### DATOS PERSONALES

Nº: 92,894

Nombres y Apellidos: VARGAS AGUDELO SANTIAGO CC: 1126564837 Dirección: CLL 39 D 115 B 39  
Teléfono: 0 Celular: 3207467825 Fecha Atención: 05/06/2024 09:32:00a. m.

### RESULTADOS POR ÁREA

**FONOAUDIOLOGIA** **LOURDES DELCARMEN SANTOS THERAN** **C.C 1103102942** **REG. M** **15-03244**  
CANDIDATO CUMPLE CON LOS REQUISITOS EXIGIDOS POR LA RESOLUCION 217 DEL 31 ENERO DE 2014. APTO

**MEDICINA DEL TRABAJO** **YIARDANY MARIA MENA MORENO** **C.C 54258871** **REG. M** **27-3203**  
CANDIDATO CUMPLE CON LOS REQUISITOS EXIGIDOS POR LA RESOLUCIÓN 0217 DEL 31 ENERO DE 2014. APTO

**VISIOMETRÍA** **ANGELICA MARIA PALACIOS VARGAS** **C.C 1010183678** **REG. M** **11-6348-14**  
CANDIDATO CUMPLE CON LOS REQUISITOS EXIGIDOS POR LA RESOLUCIÓN 0217 DEL 31 ENERO DE 2014 APTO

**PSICOLOGÍA** **EDGARDO DE JESUS PATERNINA VILLALOBOS** **C.C 78749873** **REG. M** **190642**  
CANDIDATO CUMPLE CON LOS REQUISITOS EXIGIDOS POR LA RESOLUCIÓN 0217 DEL 31 ENERO DE 2014. APTO

El suscrito médico certificador; basado en la evaluación médica realizada por los especialistas del Centro de Reconocimiento de Conductores, Institución Prestadora de Servicios de Salud, autorizada por el Ministerio de Transporte para la evaluación y certificación de conductores bajo los parámetros de la Resolución 217 del 31 de Enero de 2014 y sus anexos CERTIFICA que la empresa abajo descrita; solicito la evaluación del conductor y o persona de acuerdo con los parámetros relacionados para obtener el Certificado Psicosensoométrico.

El presente Certificado no tiene validez para realizar Renovación, Recategorización o Licencia de conducción por Primera Vez.

### CERTIFICADOR

Firma:

Nombre: MENA MORENO YIARDANY MARIA

R. M.: 27-3203

### FIRMA EVALUADO

Firma:

Nombre: VARGAS AGUDELO SANTIAGO

CC: 1126564837

Declaro bajo la gravedad de juramento, que la información suministrada a los facultativos durante todas las exploraciones y la entrevista de antecedentes referidos al historial médico o diagnóstico clínico, corresponde estrictamente y estan apegados a la verdad.

La secretaria de Educación de Itagüí, se da por enterada que el establecimiento Asesorías Al Día Grupo Empresarial, ofrecerá el servicio de Educación informal, Su organización y su oferta NO requiere un registro por parte de este ente territorial y para su ofrecimiento debe cumplir con lo establecido en el artículo 47 del Decreto 2150 de 1995



# **CERTIFICA QUE:**

## **SANTIAGO VARGAS AGUDELO**

Cédula de ciudadanía: 1.126.564.837

Asistió a los siguientes cursos en el proceso académico, según lo requerido en la resolución 20223040040595 de 2022, plan estratégico de seguridad vial.

Temática del curso:

**Manejo Defensivo y Seguridad Vial (8 Horas)**

**S.E.E.I-01-2021 Municipio de Itagüí**



FECHA: 05/06/2024

VENCE: 04/06/2025

  
**JOSE DAVID DIAZ**  
**INSTRUCTOR**



ASESORIAS AL DIA

PRUEBAS DE IDONEIDAD C1

NIT: 901.267.465

## ASESORIAS AL DIA GRUPO EMPRESARIAL

Según lo enunciado en la Ley 1503 de diciembre 29 de 2011, en cumplimiento de la resolución del Ministerio de Transporte 20223040040595 de julio de 2022 para la implementación del Plan Estratégico de Seguridad Vial (PESV) se realiza la prueba teórica donde evaluamos los conocimientos del candidato sobre temas relacionados en normatividad, buenas prácticas de manejo, conocimiento básico del vehículo, mecánica entre otros temas relacionados con la conducción, la prueba práctica se realiza en un vehículo igual o similar al vehículo que el candidato operara y se mide su conocimiento, inspección y adaptación del vehículo, destreza y habilidad en el manejo de los mecanismos de control y la conducción de vehículo, comportamiento del conductor frente al tránsito, respeto por las señales de tránsito, por el peatón y el uso adecuado de la infraestructura. Como complemento a la prueba teórico práctica, se debe incluir el examen psicossensométrico el cual establece la ley se realiza, visiometría, audiometría, Exámenes de coordinación motriz, Examen de psicología al igual que examen con concepto de medico ocupacional, realizado este procedimiento se establece la idoneidad del evaluado este examen lo realizara la empresa de acuerdo a sus políticas internas, tanto al ingreso como por un tiempo determinado y de esta manera se establece la idoneidad del conductor.

Fecha: 05/06/2024

Nombre del evaluado: Santiago Vargas Agudelo

Cedula: 1.126.564.837

Empresa: TRANSRUMBO GROUP SAS

Nit: 901439958-4

Nombre del Instructor: José David Díaz Suarez

Cedula: 8.465.958

C.A.P: 51133



## ASESORIAS AL DIA

### PRUEBAS DE IDONEIDAD C1

NIT: 901.267.465

ASPECTOS DE EVALUACIÓN	FACTOR EVALUADO
<b>CONOCIMIENTO, INSPECCIÓN Y ADAPTACIÓN DEL VEHÍCULO</b>  <b>Calificación: 4.8</b>	1.1. Inspección de los niveles de aceite y Combustible
	1.2. Verificación del estado de la batería y niveles de electrolitos
	1.3. Inspección y verificación del sistema de frenos
	1.4. Inspección del nivel de refrigerante (Si aplica)
	1.5. Verificación estado de llantas (Estado y Presión)
	1.6. Verificación del estado de las luces (Altas, bajas, direccionales. Freno, de parqueo e internas)
	<b>1.7. Adaptación ó graduación de espejos</b>
	<b>1.8. Identificación de los controles</b>
	1.9. Correas y Fugas
<b>DESTREZA Y HABILIDAD EN EL MANEJO DE LOS MECANISMOS DE CONTROL Y EN LA CONDUCCIÓN DEL VEHÍCULO</b>  <b>Calificación: 4.8</b>	1.10. Maniobra de encendido y arranque del vehículo
	1.11. Puesta en marcha en plano y en pendiente
	1.12. Avance en línea recta y con ángulos
	1.13. Coordinación de maniobra cambio-embrague
	1.14. Coordinación de maniobra aceleración-freno-embrague
	1.15. Utilización de cambios ascendentes-descendentes
	1.16. Utilización de los frenos
	1.17. Descenso y ascenso en terreno inclinado
	1.18. Detención del vehículo y arranque en pendiente
	1.19. Maniobra de viraje y adelantamiento
	1.20. Reducción de velocidad y detenimiento en marcha
	1.21. Ingreso al área de parqueo
<b>COMPORTAMIENTO DEL CONDUCTOR FRENTE AL TRÁNSITO, RESPETO POR LAS SEÑALES DE TRÁNSITO, POR EL PEATÓN, USO ADECUADO DE LA INFRAESTRUCTURA.</b>  <b>Calificación: 4.8</b>	1.22. Utilización de las señales de cruce
	1.23. Distancias de seguimiento, de parada y lateral
	1.24. Adelantamientos
	1.25. Cruces
	1.26. Intersecciones
	1.27. Glorietas
	1.28. Cambios de Carril y de calzada
	1.29. Maniobras de virajes
	1.30. Utilización de luces direccionales
	1.31. Seguimiento y cumplimiento de las señales de tránsito

Evaluación teórica: 3.6

Evaluación práctica: 4.8

**CALIFICACION TOTAL: 4.2**



ASESORIAS AL DIA

PRUEBAS DE IDONEIDAD C1

NIT: 901.267.465

## ESTUDIO DE SEGURIDAD.

### SIMIT

 [Transparencia](#) [Participa](#) [Atención al ciudadano](#)

#### Estado de cuenta

Consulta aquí comparendos, multas y cuentas de pago

1126564837

Resumen: Comparendos: 0 Multas: 0 Aduanas de pago: 0

Total: \$ 0



¿Cómo deseas visualizar el Estado de Cuenta?

**No tienes comparendos ni multas registradas en Simit**

El ciudadano identificado con el número de documento 1126564837, no posee a la fecha pendientes de pago por concepto de multas e infracciones en los Organismo de Tránsito connotados a Simit.

Revisa con tu número de identificación y/o placa en las Secretarías de Tránsito y verifica que no tengas obligaciones pendientes de pago.

[Ver Historial \(?\)](#)

### RUNT

NOMBRE COMPLETO:	SANTIAGO VARGAS AGUDELO		
DOCUMENTO:	C.C. 1126564837	ESTADO DE LA PERSONA:	ACTIVA
ESTADO DEL CONDUCTOR:	ACTIVO	Número de inscripción:	22454231
FECHA DE INSCRIPCIÓN:	05/01/2023		

☐ Licencia(s) de conducción

Nro. licencia	OT Expide Lic.	Fecha expedición	Estado	Restricciones	Detalles
1126564837	STRIA TTEyTTO MCPAL SANTA FE ANTIOQUIA	27/04/2023	ACTIVA		<a href="#">Ver Detalle</a>

Categorías de la licencia Nro: 1126564837

Categoría	Fecha expedición	Fecha vencimiento	Categoría antigua
C1	27/04/2023	27/04/2026	
A2	08/10/2021	08/10/2031	
B1	27/04/2023	27/04/2033	





ASESORIAS AL DIA

PRUEBAS DE IDONEIDAD C1

NIT: 901.267.465

Apto para el cargo de conductor de vehículo categoría C1 automóviles, camperos, camionetas y microbuses de servicio público, tanto de su operación como de su mecánica básica.

Adjunto pantallazo del Simit, a la fecha no presenta multas ni comparendos, se encuentra registrado en la plataforma Runt.

**Apto para el cargo.**

**JOSE DAVID DIAZ SUAREZ**  
**Representante Legal**

**Asesorías Al Día Grupo Empresarial**  
**3206344428**

**[directorcomercial@asesoriasaldia.com](mailto:directorcomercial@asesoriasaldia.com)**

## CONTRATO INDIVIDUAL DE TRABAJO A TÉRMINO INDEFINIDO

INFORMACIÓN DEL EMPLEADOR					
TRANSRUMBO GROUP S.A.S. - NIT. 901.439.958-4					
INFORMACIÓN BÁSICA DEL TRABAJADOR					
NOMBRE		SANTIAGO VARGAS AGUDELO			
DOCUMENTO DE IDENTIDAD		CC1.126.564.837	FECHA DE NACIMIENTO		25/11/2004
CORREO ELECTRÓNICO		VARGASAGUDELOSANTIAGO@GMAIL.COM		CELULAR	320746782
DIRECCIÓN		CALLE 39 D# 115 b -39		CIUDAD	Medellín
SALARIO MENSUAL		\$ 1.300.000	PERIODICIDAD DE PAGO		Quincenal
CARGO		Conductor			
FECHA DE INICIO LABORES		11/06/2024	PERIODO DE PRUEBA		Dos (2) meses
CUENTA BANCARIA No.		00954741494		ENTIDAD	Bancolombia
LUGAR PRESTACIÓN SERVICIO		Área Metropolitana de Medellín			
EPS	Sura	AFP	Colpensiones	CESANTÍAS	Protección

Entre el EMPLEADOR y el TRABAJADOR, identificados como aparece al pie de sus correspondientes firmas, se ha acordado suscribir de manera libre y voluntaria el presente contrato individual de trabajo, el cual se regirá por las siguientes cláusulas:

**PRIMERO. OBJETO:** El EMPLEADOR contrata los servicios personales del TRABAJADOR para desempeñarse en el cargo señalado en el encabezado de este documento, teniendo como función principal la de transporte de funcionarios del Metro de Medellín y bajo la conducción del vehículo que le es asignado para tal fin.

**PARÁGRAFO.** Las funciones derivadas el objeto de este contrato son generalizadas y no excluyen o limitan al TRABAJADOR para ejecutar labores conexas o complementarias, así como la conducción de vehículos alternos al asignado, asignación a otros lugares de trabajo, desarrollo de actividades accesorias o similares y en general, aquellas que sean necesarias para un mejor resultado en la ejecución del objeto de este contrato.

**SEGUNDO. OBLIGACIONES DEL TRABAJADOR:** Durante la vigencia de este contrato, el TRABAJADOR se obliga, adicional a las contempladas en el artículo 58 del Código Sustantivo del Trabajo y en el Reglamento Interno de Trabajo, a: **1)** Poner al servicio del EMPLEADOR toda su capacidad normal de trabajo, en forma exclusiva en el desempeño de las funciones propias del cargo para el cual es contratado; **2)** Observar rigurosamente las normas que disponga el EMPLEADOR para la realización de la labor a que se refiere este contrato; **3)** Ejecutar por sí mismo las funciones asignadas y cumplir estrictamente las instrucciones que le sean dadas por el EMPLEADOR, o por quienes lo representen; **4)** Cuidar permanentemente los intereses del EMPLEADOR; **5)** Mantener una relación cordial y respetuosa con el EMPLEADOR, con las personas que éste designe, compañeros de trabajo, así como con terceros que tengan relación con él; **6)** Dedicar la totalidad de su jornada de trabajo a cumplir a cabalidad con sus funciones; **7)** Cumplir las



normas, reglamentos, políticas, recomendaciones e instrucciones que le imparta el EMPLEADOR; **8)** Mantener una buena presentación personal y correcto uso del uniforme, si hay lugar a ello; **9)** Asistir puntual y activamente a las reuniones y/o capacitaciones de cualquier índole, programados por la empresa u ordenados por ésta; **10)** Entregar a su jefe inmediato los materiales, equipos y bienes de la empresa que tenga bajo su custodia, antes de iniciar su período de vacaciones, licencias o demás eventos que impliquen la no prestación del servicio por parte del TRABAJADOR o a solicitud del EMPLEADOR; **11)** Hacer uso eficiente de los recursos que le suministre el EMPLEADOR para el correcto desempeño de sus funciones; **12)** Informar al EMPLEADOR, cualquier anomalía que se presente con el vehículo asignado, así como todos los incidentes y accidentes o eventos en general, que le sucedan en su operación; **13)** Informar al EMPLEADOR y hacerse responsable de los daños materiales que le ocasione al vehículo que le es asignado, bien sea por accidentes o daños a terceros, en los cuales se determine que éstos fueron ocasionados por el incumplimiento de su función, o que no hayan sido reportados oportunamente al EMPLEADOR; **14)** Informar al EMPLEADOR y hacerse responsable de las notificaciones por infracciones y/o comparendos de tránsito que sean generadas al vehículo que le es asignado; **15)** Transportar en el vehículo asignado exclusivamente el personal o artículos determinados por el EMPLEADOR o autorizados por la persona a quien éste designe; **16)** Cumplir puntualmente con las rutas e itinerarios que le sean asignados por el EMPLEADOR.

**TERCERO. DECLARACIÓN:** Debido al cargo y funciones que desempeñará el TRABAJADOR, éste declara y se compromete a: **1)** Manejar de forma responsable el vehículo asignado por el EMPLEADOR; **2)** Tener actualizado y portar los documentos que acrediten su idoneidad para desempeñarse como conductor; **3)** Portar, mientras esté prestando el servicio, los documentos legales para la ejecución de sus funciones como conductor en el vehículo asignado, tales como, sin limitarse: licencia de tránsito (tarjeta de propiedad), SOAT, certificado de revisión técnico-mecánica y de gases, entre otros; **4)** Cumplir con las normas de tránsito, de conducción de vehículos y seguridad vial; **5)** Velar por el aseo e higiene del vehículo que le sea asignado; **6)** Mantener los implementos de seguridad de los vehículos como botiquín de primeros auxilios, extinguidor y equipo de carretera, en óptimas condiciones; **7)** Evitar durante la jornada laboral, tener distractores como acompañantes y/o uso de equipos que no estén autorizados por el EMPLEADOR; **8)** Revisar el vehículo, antes de iniciar el viaje y al final del mismo, verificando que el mismo se encuentre en óptimas condiciones para su uso.

**PARÁGRAFO.** En virtud de lo anterior, el TRABAJADOR, con la suscripción de este contrato, se compromete y obliga a conducir el vehículo que le sea asignado con cuidado, prudencia, observando y acatando en todo momento las normas de tránsito, que incluye, entre otras, el uso permanente del cinturón de seguridad mientras esté conduciendo y no sobrepasar los límites de velocidad. Así mismo, acepta ser conocedor de sus responsabilidades como conductor.

**CUARTO. PROHIBICIONES AL TRABAJADOR:** Durante la vigencia de este contrato, se prohíbe al TRABAJADOR, adicional a las contempladas en el artículo 60 del Código Sustantivo del Trabajo y en el Reglamento Interno de Trabajo, a: **1)** Prestar directa o indirectamente servicios laborales a otros empleadores, o a

trabajar por cuenta propia en el mismo oficio, durante la vigencia de este contrato; 2) Delegar en personas no autorizadas por el EMPLEADOR, la conducción del vehículo que es asignado; 3) Incumplir las normas propias del oficio para el cual es contratado, poniendo en riesgo la integridad de las personas o las cosas que pertenezcan o no al EMPLEADOR; 4) Consumir bebidas alcohólicas, prestar el servicio en estado de embriaguez, bajo los efectos del alcohol o cualquier otra sustancia que pueda alterar sus condiciones para la correcta y responsable ejecución de la actividad para la cual es contratado; 5) Utilizar las herramientas suministradas para el cumplimiento de sus funciones en actividades diferentes a las propias del cargo; 6) Faltar a la verdad con la información suministrada a los clientes, superiores y compañeros de trabajo; 7) Sustraer, ayudar a sustraer, apropiarse, retener y/o retirar, las herramientas de trabajo, equipos tecnológicos, combustible, documentos, dinero y/o cualquier artículo del vehículo, de las instalaciones en las que el EMPLEADOR preste sus servicios y que dichos elementos sean propiedad de éste, de los clientes, compañeros de trabajo o terceros que tengan relación con la empresa sin contar con autorización expresa para ello; 8) Incumplir total o parcialmente con la jornada laboral sin justa causa de impedimento o sin autorización; 9) Hacer un manejo inadecuado del tiempo laboral, debido al uso de redes sociales o cualquier medio tecnológico que no sea autorizado o suministrado por la empresa para el desempeño de sus funciones; 10) Acceder, sin contar con autorización para ello, a modificar o extraer información que no sea requerida para el cumplimiento de las funciones o actividades asignadas; 11) Engañar al EMPLEADOR con relación al uso y/o justificación de incapacidades, permisos, licencias, utilización de créditos o anticipos de cesantías; 12) Permitir que voluntariamente o por su culpa, terceros no autorizados tengan acceso a llaves, herramientas o conozcan de claves, datos, hechos, o permisos que esté bajo su custodia o control y/o que, por cualquier razón, hayan llegado a su conocimiento o manejo; 13) Utilizar celulares, manos libres, audífonos o equipos tecnológicos durante la jornada, especialmente mientras esté conduciendo el vehículo asignado; 14) Destinar el vehículo que le es asignado en la realización de actividades que no correspondan a los servicios que presta el EMPLEADOR; 15) Incumplir las normas de tránsito y/o ejecutar la actividad para la cual es contratado, poniendo en riesgo la integridad de las personas o las cosas que pertenezcan o no al EMPLEADOR; 16) Desplazar el vehículo de la empresa por rutas no asignadas o autorizadas por el EMPLEADOR.; 17) Estacionar el vehículo asignado en lugares prohibidos o no destinados para ello; 18) Modificar, sin autorización del EMPLEADOR, los turnos asignados para el cumplimiento de su labor; 19) Transportar personas, elementos u objetos que no estén previamente autorizados por el EMPLEADOR; 20) Negarse a realizar la conducción de los vehículos y/o rutas asignadas por el EMPLEADOR o sus representantes sin que medie una justa causa para ello; 21) Dejar abandonado el vehículo asignado sin vigilancia y/o sin guardar las medidas preventivas para evitar daños, perjuicios u otras consecuencias, así éstas no se materialicen; 22) Realizar cambios o modificaciones técnicas o mecánicas al vehículo, así como, el uso de accesorios u objetos de lujo que modifiquen o alteren el óptimo y normal funcionamiento del mismo; 23) Movilizar el vehículo asignado a su cargo en horarios o días no autorizados.

**QUINTO. ROLES Y RESPONSABILIDADES EN MATERIA DE SEGURIDAD Y SALUD EN EL TRABAJO:** El TRABAJADOR deberá cumplir con los siguientes roles

y responsabilidades del Sistema de Gestión de Seguridad y Salud en el Trabajo (SG-SST): **1)** Conocer y aplicar las políticas, reglamento, normas, planes, programas y procedimientos implementados en el SG-SST y contribuir a la mejora del sistema con sus aportes; **2)** Conocer el plan de emergencia (punto de reunión, brigadistas, salidas de emergencia, equipo de emergencia); **3)** Realizar los trabajos en forma segura e identificar y reportar condiciones o actos inseguros y/o comportamientos inseguros; **4)** Participar activamente en las actividades de formación en SST definidos en el plan anual de capacitación; **5)** Reportar oportunamente los accidentes e incidentes de trabajo; **6)** Procurar el cuidado integral de su salud; **7)** Reportar cualquier condición de salud o recomendación médico laboral, que le haya sido emitida tanto por enfermedad general como por accidente de trabajo; **8)** Conservar el orden y aseo en los lugares de trabajo; **9)** Usar adecuadamente los elementos de protección personal y de bioseguridad que le sean suministrados; **10)** Cumplir el Plan Estratégico de Seguridad Vial.

**SEXTO. REMUNERACIÓN SALARIAL:** El EMPLEADOR pagará al TRABAJADOR por la prestación de sus servicios el salario indicado en el recuadro inicial de este documento y en las oportunidades señaladas. Dentro de este pago se encuentra incluida la remuneración de los descansos dominicales y festivos.

**PARÁGRAFO.** El TRABAJADOR autoriza al EMPLEADOR para que la remuneración salarial, así como cualquier otro beneficio prestacional, descanso por período de vacaciones, liquidación definitiva de prestaciones sociales, etc., originado por la vigencia de este contrato de trabajo, le sean consignadas o trasladadas a la cuenta bancaria dispuesta para el pago de la nómina.

**SÉPTIMO. BENEFICIOS EXTRALEGALES Y PAGOS NO CONSTITUTIVOS DE SALARIO:** El EMPLEADOR podrá reconocer al TRABAJADOR beneficios, primas y prestaciones de naturaleza extralegal tales como bonificaciones, alimentación, entre otros que se ocasionen durante la vigencia de este contrato, lo que haría a título de mera liberalidad.

**OCTAVO. PERÍODO DE PRUEBA:** Las partes acuerdan un período de prueba de dos (2) meses, contados a partir de la fecha de inicio de este contrato. Durante este período, tanto el EMPLEADOR como el TRABAJADOR, podrán terminar el contrato en cualquier momento, en forma unilateral, de conformidad con el artículo 80 del Código Sustantivo del Trabajo.

**NOVENO. DESCUENTOS:** El TRABAJADOR autoriza con la suscripción de este contrato al EMPLEADOR para que descuenta cualquier suma de dinero que se cause dentro de la existencia del contrato de trabajo, ya sea por concepto de préstamos debidamente autorizados, bienes dados a cargo y no reintegrados, mayores valores pagados al TRABAJADOR a los que legalmente no tenga derecho u otros que se presenten en ejercicio del vínculo contractual.

Este descuento se podrá realizar de la nómina o de las prestaciones sociales, indemnizaciones, descansos o cualquier beneficio que resulte con ocasión de la existencia o terminación del contrato, independiente de la causa que lo origine y con el que se logre cubrir las sumas adeudadas y, así lo autoriza desde ahora el

TRABAJADOR, entendiendo las partes expresamente que se cumple con las condiciones de orden escrita previa y aplicable para cada caso.

**DÉCIMO. JORNADA LABORAL:** En atención a la actividad para la que es contratado el TRABAJADOR, así como el lugar de prestación del servicio acorde con las necesidades del cliente, se acuerda que su jornada laboral se ceñirá a la programación realizada por parte del EMPLEADOR con la información suministrada por el coordinador del Metro

**PARÁGRAFO.** El TRABAJADOR cuenta con el derecho a no ser contactado para resolver asuntos de índole laboral fuera de su jornada laboral conforme a la Ley 2191 de 2022. El presente derecho no tendrá aplicación cuando se presenten, situaciones de fuerza mayor o caso fortuito que obligue al TRABAJADOR a cumplir deberes extras de colaboración y que sean necesarios para darle continuidad al servicio de la compañía.

**UNDÉCIMO. TRABAJO NOCTURNO, SUPLEMENTARIO, DOMINICAL Y/O FESTIVO:** Todo trabajo suplementario o en horas extras y todo trabajo en los que legalmente debe concederse descanso, se remunerará conforme a la ley, al igual que los correspondientes recargos nocturnos. Para el reconocimiento y pago del trabajo suplementario, dominical o festivo el EMPLEADOR o sus representantes deben autorizarlo previamente por escrito al TRABAJADOR. Cuando la necesidad de este trabajo se presente de manera imprevista o inaplazable, deberá informarse por escrito a la mayor brevedad.

**PARÁGRAFO.** El EMPLEADOR no reconocerá ningún trabajo suplementario o en días de descanso legalmente obligatorio que no haya sido autorizado previamente o avisado inmediatamente por el TRABAJADOR.

**DUODÉCIMO. AUTORIZACIÓN DE CONTACTO:** El TRABAJADOR se compromete a avisar oportunamente y por escrito al EMPLEADOR, todo cambio en la información relacionada con su dirección, teléfono, ciudad de residencia, miembros del grupo familiar, entre otros. En caso de no actualizarse la dirección de residencia, se tendrá como suya, para todos los efectos, la última registrada en la empresa. En este sentido, autoriza el TRABAJADOR, lo que se formaliza con la firma de este contrato, que cualquier información que deba suministrársele, pueda ser remitida al correo electrónico relacionado en el encabezado de este contrato o en la línea WhatsApp que tenga habilitada para uso personal.

**DECIMOTERCERO. ALCOHOL Y DROGAS:** Como es deber del EMPLEADOR procurar condiciones de seguridad en el ámbito laboral, se prohíbe al TRABAJADOR el prestar su servicio en estado de embriaguez, bajo los efectos del alcohol y/o cualquier otra sustancia alucinógena, psicoactiva, psicotrópica o similares, que puedan alterar sus condiciones, teniendo en cuenta que la prestación óptima del servicio personal contratado, depende del cumplimiento de sus funciones, al encomendársele estar atento y ser diligente con los procesos que le son encomendados.

Por tal motivo, se consagra en el presente documento que, el consumo de alcohol, narcóticos o cualquier otra droga enervante es totalmente incompatible con las funciones asignadas al TRABAJADOR, toda vez que afectan directamente su

desempeño laboral, al disminuir sus capacidades motoras, de reacción, coordinación, concentración y retención de información, haciendo que sus actividades sean deficientes e incluso, peligrosas. De esta forma, el consumo afecta el servicio prestado por parte del TRABAJADOR al reducir o deteriorar sus facultades físicas, psíquicas e intelectivas, las cuales son necesarias para el buen desempeño de su cargo.

**PARÁGRAFO.** En virtud de lo anterior, la comisión de esta conducta se entenderá como falta grave y dará lugar a la terminación del contrato de trabajo con justa causa.

**DECIMOCUARTO. TERMINACIÓN DEL CONTRATO:** El presente contrato podrá terminar por alguna de estas causas:

1. **MUTUO ACUERDO ENTRE EL EMPLEADOR Y EL TRABAJADOR:** Las partes en cualquier momento podrán convenir libre y voluntariamente dar por terminado el presente contrato, en cuyo caso dejarán constancia escrita de tal hecho.
2. **TERMINACIÓN UNILATERAL (Renuncia o terminación del contrato sin justa causa):** Las partes podrán terminar de forma unilateral y en cualquier momento, el presente contrato.
3. **TERMINACIÓN UNILATERAL POR JUSTA CAUSA:** Son justas causas para dar por terminado unilateralmente el vínculo laboral por parte del EMPLEADOR, las que establece la Ley, el Reglamento Interno de Trabajo, las circulares, comunicados y en general, las que a lo largo de su ejecución se establezcan y que su falta sea calificada como grave, entre ellas se tienen las siguientes:
  - 3.1. El incumplimiento a lo estipulado en el objeto, obligaciones y prohibiciones relacionadas en este contrato.
  - 3.2. El incumplimiento a las funciones asignadas al cargo.

**DECIMOQUINTO. CONFIDENCIALIDAD, DECLARACIÓN DE CONFIDENCIALIDAD DURANTE Y DESPUÉS DEL FINALIZAR EL CONTRATO DE TRABAJO:** El TRABAJADOR reconoce y acepta cumplir lo que le ha sido informado con relación a sus responsabilidades y obligaciones como empleado de la empresa. En vigencia del contrato de trabajo accederá a información y conocimientos derivado de sus funciones y de clientes, proveedores o accionistas de la compañía, las cuales son de completa reserva tanto para la compañía como para él.

Queda expresamente prohibido, generando como consecuencia la comisión de una falta grave por parte del TRABAJADOR, divulgar y/o conservar en medios tecnológicos personales como USB, celulares, computadoras portátiles, correo electrónico etc., información del EMPLEADOR, clientes, proveedores y terceros relacionados con la empresa y que le sea suministrada o tenga acceso a ella en razón de las funciones que desarrolla, de conformidad con las normas de protección de datos personales.

El deber de reserva y confidencialidad, por parte del TRABAJADOR, mantendrá su vigencia aún después de la finalización del vínculo laboral por cualquier causa. Este compromiso es aceptado y formalizado con la firma de este contrato.

**DECIMOSEXTO. PROTECCIÓN DE DATOS PERSONALES:** Con la firma de este contrato, las partes asumen la obligación constitucional, legal y jurisprudencial de proteger los datos personales a los que tengan acceso; por lo tanto, se obligan a adoptar medidas que le permitan dar cumplimiento a los dispuesto en las Leyes 1266 de 2008 y 1581 de 2012, los Decretos 1377 de 2013 y 886 de 2014, y cualquier otra norma que los modifique o los sustituya.

**DECIMOSÉPTIMO. MODIFICACIÓN DE LAS CONDICIONES LABORALES:** El TRABAJADOR acepta expresamente todas las modificaciones determinadas por el EMPLEADOR, en lo referente a sus condiciones laborales, tales como: la jornada de trabajo, el lugar de prestación de servicio, el cargo, funciones y/o forma de remuneración; siempre que tales modificaciones no afecten su honor, dignidad, derechos mínimos ni impliquen desmejoras sustanciales o graves perjuicios para él, de conformidad con lo dispuesto en la ley.

**DECIMOCTAVO. SOMETIMIENTO A NORMAS INTERNAS:** El TRABAJADOR declara que se obliga a respetar y a cumplir con el Reglamento Interno de Trabajo, las funciones asignadas al cargo para el cual es contratado, el orden jerárquico, manuales, reglamentos y políticas internas que se encuentren vigentes y aquellas que sean desarrolladas en vigencia de contrato de trabajo.

**DECIMONOVENO. EFFECTOS:** El presente contrato reemplaza en su integridad y deja sin efecto cualquiera otro contrato, verbal o escrito, celebrado entre las partes con anterioridad, pudiendo las partes convenir por escrito modificaciones al mismo, las que formarán parte integrante de este contrato.

Para constancia de aceptación del contenido de este contrato y una vez leído, comprendido y aprobado por las partes intervinientes, se suscriben dos (2) ejemplares, uno de los cuales es entregado al trabajador en la ciudad de Medellín, el 11 de junio del año 2024.

EMPLEADOR



LUCY ESTELLA BRAND ARISTIZÁBAL  
C.C. 21.467.357

Representante Legal

TRABAJADOR

Santiago V.A.

SANTIAGO VARGAS AGUDELO  
C.C. 1.126.564.837





## Portal de Servicios al Ciudadano PSC

# Sistema Registro Nacional de Medidas Correctivas RNMC

## 👤 Consulta Ciudadano

### La Policía Nacional de Colombia informa:

Que a la fecha, 01/06/2024 11:31:39 a. m. el ciudadano con Cédula de Ciudadanía N°. **1126564837** .

### NO TIENE MEDIDAS CORRECTIVAS PENDIENTES POR CUMPLIR.

De conformidad con la Ley 1801 de 2016 "Por la cual se expide el Código Nacional de Seguridad y Convivencia Ciudadana". Registro interno de validación No. **93333730** . La persona interesada podrá verificar la autenticidad del presente documento a través de la página web institucional digitando <https://www.policia.gov.co>, menú ciudadanos/ consulta medidas correctivas, con el documento de identidad y la fecha de expedición del mismo. Esta consulta es válida siempre y cuando el número de cédula corresponda con el documento de identidad suministrado.

[🔍 Nueva Búsqueda](#)[🖨 Imprimir](#)

Información

515 9000

**Dios y  
Patria**

**Policía Nacional de Colombia**  
Dirección General - Cra. 59 N° 26 - 21  
Centro Administrativo Nacional CAN, Bogotá D.C.  
Línea de atención: 018000-910112

**COLOMBIA  
POTENCIA DE LA  
VIDA****GOV.CO**

## **SANTIAGO VARGAS AGUDELO**

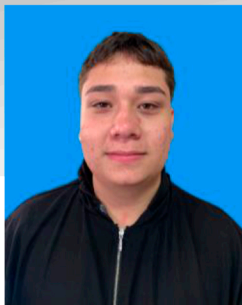

### **PERFIL**

Soy una persona proactiva, con una actitud positiva, dispuesto y adaptable a cambios, disposición para laborar en equipo, tacto y prudencia para manejar situaciones diversas, tengo un excelente criterio propio para actuar oportunamente y distinguir prioridades.

Además, poseo una serie de enfoques y valores para aportar, soy honesto, confiable, puntual, responsable y con una gran disposición de progresar tanto personal como a nivel profesional.

### **DATOS PERSONALES**

<b>Identificación:</b>	1.126.564.837 de Medellín (Ant)
<b>Lugar y fecha De Nacimiento:</b>	Medellín, 25 de Noviembre de 2004
<b>Estado Civil:</b>	Soltero
<b>Barrio:</b>	San Javier - El Salado
<b>Dirección:</b>	Calle 39 D # 115 B -39
<b>Celular:</b>	320 746 78 25
<b>Email:</b>	vargasagudelosantiago@gmail.com
<b>Licencia de Conduccion:</b>	1126564837

### **FORMACION ACADEMICA**

<b>Estudios Primarios:</b>	Escuela Juan de Dios Aránzazu, Medellín
<b>Estudios Secundarios:</b>	Colegio Latino, Actualmente Grado Noveno , Medellín 2023.

**EXPERIENCIA LABORAL**

**Empresa:** Esteban Escobar Gomez  
**Cargo desempeñado:** Conductor  
**Tiempo de servicio:** 18 meses  
**Jefe Inmediato:** Esteban Escobar Gomez  
**Teléfono:** 321 604 38 97

**Empresa:** COOTRANSCATALUÑA  
**Cargo desempeñado:** Conductor  
**Tiempo de servicio:** 06/04/2024 Hasta la actualidad  
**Jefe Inmediato:** Yerly Gamboa  
**Teléfono:** +57 317 402 91 34

**Empresa:** GRANERO MIXTO LEMAS  
**Cargo desempeñado:** Asistente de Ventas  
**Tiempo de servicio:** 10 meses  
**Jefe Inmediato:** Edison Albeiro Vargas  
**Teléfono:** 320 786 32 51

**REFERENCIAS PERSONALES**

**Nombre:** Miguel Angel Uranga  
**Ocupación:** Tecnico-Telecomunicaciones  
**Teléfono:** 313 776 6758

**Nombre:** Bairon Ivan Cabrera  
**Ocupación:** Conductor METROSAN  
**Teléfono:** 304 578 63 31

**REFERENCIAS FAMILIARES**

**Nombre:** Katherine Pacheco Agudelo  
**Ocupación:** Asesora Financiera  
**Teléfono:** 321 260 76 66

**Nombre:** Juan Diego Agudelo Pérez  
**Ocupación:** Asistente de Ventas  
**Teléfono:** 300 727 46 58

**SANTIAGO VARGAS AGUDELO**  
**C.C. 1.126.564.837 de Medellín (Ant)**

CÉDULA DE  
CIUDADANÍA

# REPÚBLICA DE COLOMBIA

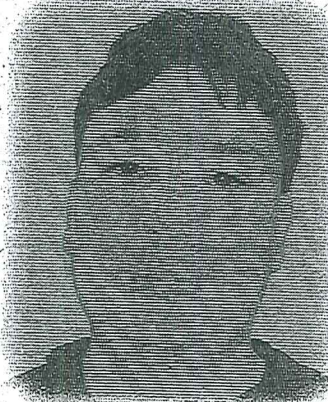

Apellidos  
VARGAS AGUDELO

NUIP 1.126.564.837

Nombres  
SANTIAGO

Nacionalidad  
COL

Estatura  
1.65

Sexo  
M

Fecha de nacimiento  
25 NOV 2004

G.S.  
AB+

Lugar de nacimiento  
CUENCA (ECUADOR)

Fecha y lugar de expedición  
06 DIC 2022, MEDELLIN

Firma

Santiago

Fecha de expiración  
22 FEB 2033



.CO

012824700



REGISTRADOR NACIONAL  
Alexander Vega Rocha

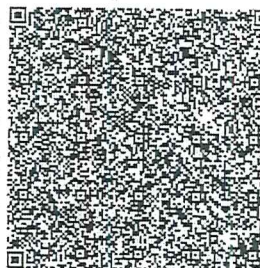

ICCOL012824700001001<<<<<<<<<<  
0411251M3302222COL1126564837<3  
VARGAS<AGUDELO<<SANTIAGO<<<<<<





Libertad y Orden

# REPÚBLICA DE COLOMBIA

MINISTERIO DE TRANSPORTE

## LICENCIA DE CONDUCCIÓN

No. 1126564837

NOMBRE

**SANTIAGO VARGAS AGUDELO**

FECHA DE NACIMIENTO

**25-11-2004**

SANGRE RH

**AB+**

FECHA DE EXPEDICIÓN

**27-04-2023**

RESTRICCIONES DEL CONDUCTOR



ORGANISMO DE TRÁNSITO EXPEDIDOR

**STRIA TTEYTO MCPAL SANTA FE ANTIOQUIA**

### CATEGORIAS AUTORIZADAS

CATEGORIA	CLASE DE VEHICULO	VIGENCIA	SERVICIO
<b>A2</b>	MOTOCICLETA Y MOTOTRICICLO DE CUALQUIER CILINDRAJE	08-10-2031	PARTICULAR
<b>B1</b>	AUTOMÓVIL, MOTOCARRO, CUATRIMOTO, CAMPERO, CAMIONETA Y MICROBÚS.	27-04-2033	PARTICULAR
<b>C1</b>	AUTOMÓVIL, MOTOCARRO, CAMPERO, CAMIONETA Y MICROBÚS.	27-04-2026	PUBLICO

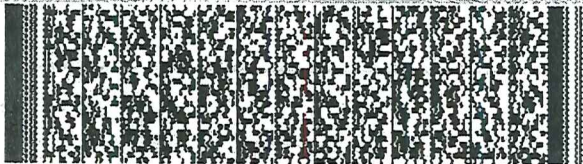

COSMICOLOR LC23

ESTA LICENCIA ES VALIDA EN TODO EL TERRITORIO NACIONAL

**LC07001374541**