

FORMATO DE PREVENTIVA No. 206680



900094539-5  
Carrera 14 B n 119-95  
Bogotá

**A. INFORMACION GENERAL**

**1. FECHA 2.DATOS DEL PROPIETARIO O TENEDOR DEL VEHICULO**

Fecha de la Prueba 2024-12-17	Nombre o Razon Social DORA LILIANA ARIAS RODRIGUEZ	Documento	No
Direccion	Telefono	Ciudad	Departamento

**3. DATOS DEL VEHICULO**

Placa UFU545	País COLOMBIA	Servicio PUBLICO	País Colombia	Clase MICROBUS	Marca MERCEDES BENZ	Línea SPRINTER 41
Modelo 2004	Vencimiento SOAT 2025-08-02	Vencimiento RTM 2025-10-12	Kilometraje 578363	Combustible DIESEL	Empresa TEBSA S.A	

**7. Suspensión**

Delantera Izquierda	Valor 0	Delantera Derecha	Valor 0	Trasera Izquierda	Valor 0	Trasera Derecha	Valor 0	Minimo	>=40	Unidad	%
---------------------	------------	-------------------	------------	-------------------	------------	-----------------	------------	--------	------	--------	---

**8. Frenos**

d.Frenos												
Eficacia Total			Fuerza	Peso	Unidad	Fuerza	Peso	Unidad	Desequilibrio	Maximo	Unidad	
0	>=50	%	Eje 1 Izquierdo	0	0	N	Eje 1 Derecho	0	0	N	<= 30	%
			Eje 2 Izquierdo	0	0	N	Eje 2 Derecho	0	0	N	<= 30	%
Eficacia Aux			Eje 3 Izquierdo			N	Eje 3 Derecho			N	<=	%
0	>=18	%	Eje 4 Izquierdo			N	Eje 4 Derecho			N	<=	%
			Eje 5 Izquierdo			N	Eje 5 Derecho			N	<=	%

**9. Desviación Lateral**

Eje 1	Eje 2	Eje 3	Eje 4	Eje 5	Maximo	10	Unidad	m/Km
-------	-------	-------	-------	-------	--------	----	--------	------

**D. DEFECTOS ENCONTRADOS EN LA INSPECCION VISUAL DE ACUERDO CON LOS METODOS Y CRITERIOS DE LA NTC5375**

Código	Descripción	Grupo	Tipo de Defecto
--------	-------------	-------	-----------------

Defectos tipo A: Son aquellos defectos graves que implican un peligro inminente para la seguridad del vehículo, la de otros vehículos, la de sus ocupantes, la de los demás usuarios de la vía pública o al ambiente

Defectos tipo B: Son aquellos defectos que implican un peligro potencial para la seguridad del vehículo, la de otros vehículos, de sus ocupantes, la de los demás usuarios de la vía pública

**E. RESULTADO INSPECCION PREVENTIVA**

Resultado: <b>APROBADO</b>	No Consecutivo : 206680
----------------------------	-------------------------

NOMBRE DEL INSPECTOR: MIGUEL ANGEL MARTINEZ

F. COMENTARIOS Y OBSERVACIONES ADICIONALES: EXTINTOR PARA ENERO 2025 - OK

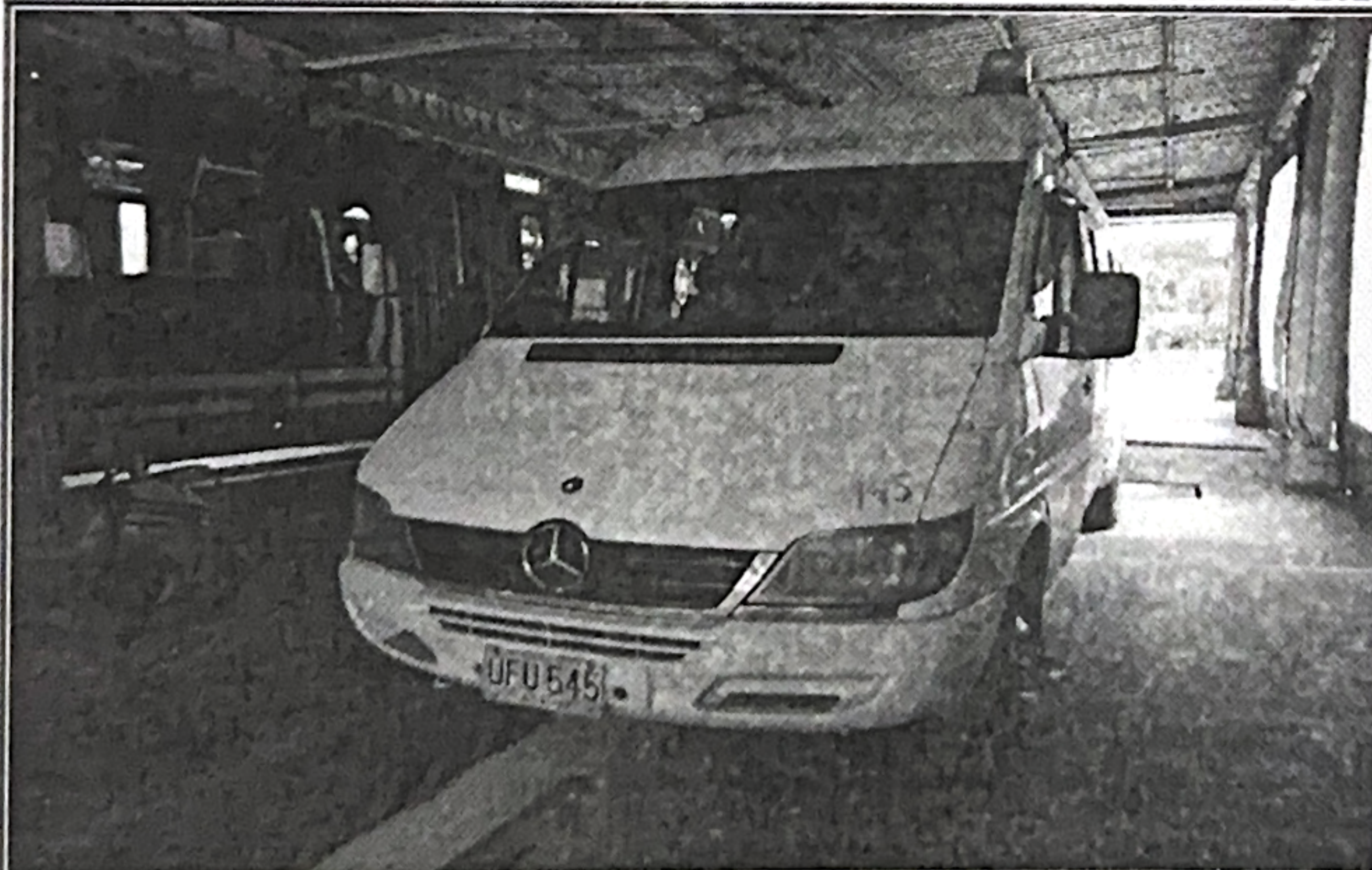

Firma Responsable Tecnico

La revisión preventiva se limita a comprobar las condiciones actuales del vehículo las cuales son muy similares a una revisión técnico mecánica, dichas condiciones podrían ser susceptibles a cambios durante la operación normal del vehículo, por tanto posterior a una revisión preventiva el vehículo podría no aprobar la revisión técnico mecánica obligatoria. **CONDICIONES DEL SERVICIO:** Estimado Cliente el CDA le da la bienvenida a nuestras instalaciones Le Recomendamos: - El Cda no se hace responsable de los daños ocasionados en los vehículos durante la inspección ya que ninguna de las pruebas exceden las condiciones normales de operación y funcionamiento en las vías. - El Cda no se responsabiliza por objetos de valor dejados dentro del vehículo. - Una vez prestado el servicio de inspección no se hará devolución del dinero por ningún motivo. - El Cda no se hace responsable por vehículos que no sean retirados de nuestras instalaciones al terminar el horario laboral - Revise su vehículo antes de ser retirado de nuestras instalaciones, no se aceptan reclamos una vez haya salido del Centro de diagnóstico.