

FORMATO DE RESULTADOS

Documento N° : 5259

Este documento no es válido como un documento oficial de revisión técnico - mecánica FUR. El CDA no está obligado a la aprobación de la misma.



autogases
Centro de Diagnóstico Automotor

CENTRO DE DIAGNOSTICO AUTOMOTOR
AUTOGASES
NIT : 809007992-8
CRA 8 SUR 60-650 ZONA IND EL PAPAYO
IBAGUE
Teléfono : 2658669
Email : gerencia@autogases.com

INFORMACION GENERAL

1. FECHA		2. DATOS DEL PROPIETARIO, TENEDOR O POSEEDOR DEL VEHÍCULO	
de prueba	Nombre o razón social	Documento de identidad	
5/2023 14:14:22	Guillermo leon Arcila Valencia	CC (X) NIT () CE () N°. 4525845	
ay campiña mz 8 cs 21	Teléfono fijo o Numero de Celular	Ciudad	Departamento
o Electrónico	3123320298	IBAGUE	Tolima
p.gym@hotmail.com			

3. DATOS DEL VEHÍCULO							
Q718	Pais	Servicio	Clase	Marca	Linea		
	COLOMBIA	PUBLICO	CAMPERO	RENAULT	DUSTER		
	Número de licencia de tránsito	Fecha de matrícula	Color	Combustible / Propulsión	VIN o Chasis		
	10020655577	2019-05-29	BLANCO GLACIAL (V)	GASOLINA	9FBHSR5B3LM902256		
motor	Tipo motor	Cilindraje (cm3) (si aplica)	Kilometraje	Número de pasajeros (sin incluir conductor)	Blindaje		
OC202660		1998	107850	3	SI () NO (X)		
(si aplica)	Tipo de Carrocería	Fecha vencimiento SOAT	Conversión GNV	Fecha Vencimiento GNV			
	WAGON	2024-05-29 (aaaa)-(mm)-(dd)	SI () NO () N/A (X)	(aaaa)-(mm)-(dd)			

DATOS DE LA INSPECCIÓN MECANIZADA REALIZADA DE ACUERDO CON LOS MÉTODOS DEFINIDOS POR LA NTC 5375;NTC 6218; NTC

valor medido, seguido del símbolo *, indica un defecto encontrado.

4. Medición de Intensidad / inclinación de las luces (Bajas, Altas Antiniebla / Exploradoras)								
			Valor 1	Valor 2	Valor 3	Mínima / Rango	Unidad	Simultanea (SI) (NO)
Derecha(s)	Intensidad		10.4			2.50	klux	SI
	Inclinación		0.80			0.50 - 3.50	%	
Izquierda(s)	Intensidad		6.38			2.50	klux	SI
	Inclinación		2.70			0.50 - 3.50	%	
Derecha(s)	Intensidad		5.13				klux	SI
Izquierda(s)	Intensidad		10.3				klux	SI
Derecha(s)	Intensidad		2.19				klux	
Izquierda(s)	Intensidad		0.75				klux	
Intensidad de luces simultáneamente			Intensidad			Máxima	Unidad	
			35.2			225	klux	

Documento no es válido como un
Documento oficial de revisión técnico -
a FUR. El CDA no está obligado
a la realización de la misma.

autogases

Centro de Diagnóstico Automotor

CENTRO DE DIAGNOSTICO AUTOMOTOR
AUTOGASES

NIT : 809007992-8

CRA 8 SUR 60-650 ZONA IND EL PAPAYO

IBAGUE

Teléfono : 2658669

Email : gerencia@autogases.com

ACION GENERAL

2. DATOS DEL PROPIETARIO, TENEDOR O POSEEDOR DEL VEHÍCULO

Nombre o razón social	Documento de Identidad	
Guillermo leon Arcila Valencia	CC (<input checked="" type="checkbox"/>) NIT () CE () N°. 4525845	
Teléfono fijo o Numero de Celular	Ciudad	Departamento
3123320298	IBAGUE	Tolima

3. DATOS DEL VEHÍCULO

Pais	Servicio	Clase	Marca	Línea
COLOMBIA	PUBLICO	CAMPERO	RENAULT	DUSTER
Numero de licencia de tránsito	Fecha de matrícula	Color	Combustible / Propulsión	VIN o Chasis
10020655577	2019-05-29	BLANCO GLACIAL (V)	GASOLINA	9FBHSR5B3LM902256
Tipo motor	Cilindraje (cm3) (si aplica)	Kilometraje	Numero de pasajeros (sin incluir conductor)	Blindaje
1600	1998	107850	3	SI () NO (<input checked="" type="checkbox"/>)
Tipo de Carrocería	Fecha vencimiento SOAT	Conversión GNV	Fecha Vencimiento GNV	
WAGON	2024-05-29 (aaaa)-(mm)-(dd)	SI () NO () N/A (<input checked="" type="checkbox"/>)	(aaaa)-(mm)-(dd)	

S DE LA INSPECCIÓN MECANIZADA REALIZADA DE ACUERDO CON LOS MÉTODOS DEFINIDOS POR LA NTC 5375;NTC 6218; NTC

medido, seguido del símbolo *, indica un defecto encontrado.

4. Medición de Intensidad / inclinación de las luces (Bajas, Altas Antiniebla / Exploradoras)

		Valor 1	Valor 2	Valor 3	Mínima / Rango	Unidad	Simultanea (SI) (NO)
Derecha(s)	Intensidad	10.4			2.50	klux	SI
	Inclinación	0.80			0.50 - 3.50	%	
Izquierda(s)	Intensidad	6.38			2.50	klux	SI
	Inclinación	2.70			0.50 - 3.50	%	
Derecha(s)	Intensidad	5.13				klux	SI
Izquierda(s)	Intensidad	10.3				klux	SI
Derecha(s)	Intensidad	2.19				klux	
Izquierda(s)	Intensidad	0.75				klux	
de luces simultáneamente		Intensidad		Máxima		Unidad	
		35.2		225		klux	

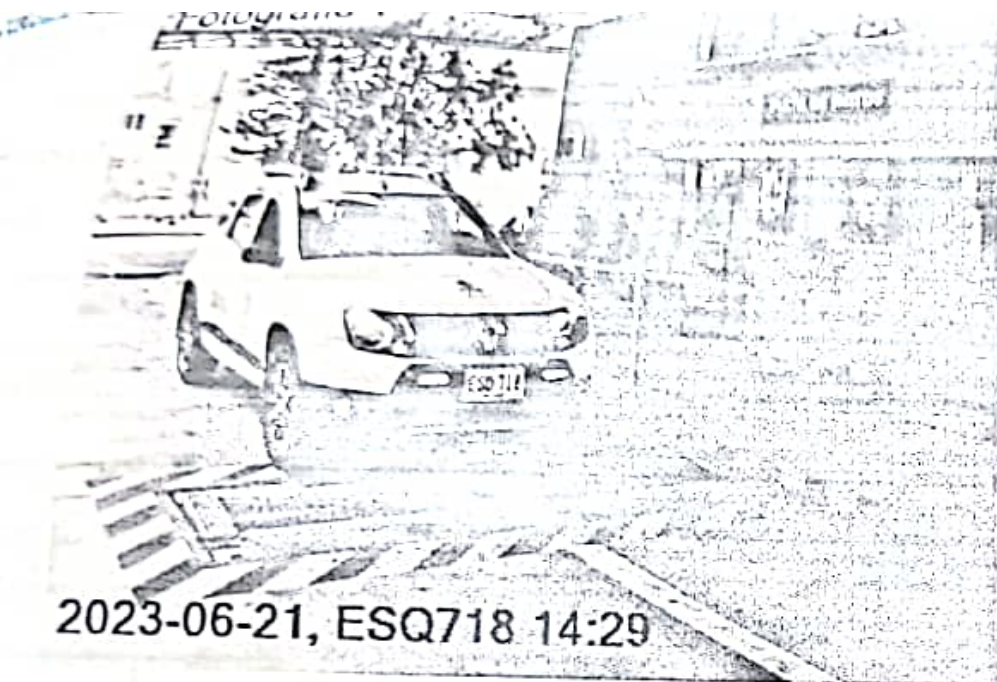

ON DE EQUIPOS Y PERIFERICOS UTILIZADOS EN LA REVISIÓN

CNOLUX 027.F.A.S: MAHA (Seriales: Frenos = 405831-003, Alineación: 451023-002, Suspensión: 431133-010).Visual: MAHA 340726.LLantas -
d: SHAHE WD2210A0054, Aire: PCL 048

RE Y/O APLICATIVOS CON LA VERSIÓN UTILIZADA

ion v1.30.0.0, Information Manager v1.25.0.3, InspectionWebManager v1.9.0.0

DE LOS INSPECTORES QUE REALIZARON LA REVISIÓN PREVENTIVA

ARD CRUZ DIAZ.F.A.S: JHON JAIRO MISAS.Fotos: JHON JAIRO MISAS.Visual: JHON JAIRO MISAS.Labrado: JHON JAIRO MISAS.

Y FIRMA DEL DIRECTOR TÉCNICO AUTORIZADO POR EL REPRESENTANTE LEGAL DEL CDA

JARDO ESPINOSA FLOREZ