

Este documento no es válido como un documento oficial de revisión técnico - mecánica FUR. El CDA no está obligado a la aprobación de la misma.



CENTRO DE DIAGNOSTICO AUTOMOTOR  
AUTOGASES  
NIT : 809007992-8  
CRA 8 SUR 60-650 ZONA IND EL PAPAYO  
IBAGUE  
Teléfono : 2658669  
Email : gerencia@autogases.com

A. INFORMACION GENERAL

1. FECHA

2. DATOS DEL PROPIETARIO, TENEDOR O POSEEDOR DEL VEHÍCULO

Fecha de prueba	Nombre o razón social	Documento de identidad	
2023/07/30 08:50:11	Carolina Rojas Diaz	CC ( X ) NIT ( ) N°. 1030591601	
Dirección	Teléfono fijo o Numero de Celular	Ciudad	Departamento
Cra 7 68-22	3135971253	IBAGUE	Tolima
Correo Electrónico			
hrojas44@hotmail.com			

3. DATOS DEL VEHÍCULO

Placa	País	Servicio	Clase	Marca	Línea
FVK207	COLOMBIA	PUBLICO	CAMPERO	RENAULT	DUSTER
Modelo	Número de licencia de tránsito	Fecha de matrícula	Color	Combustible / Propulsión	VIN o Chasis
2020	1030591601	2019-05-01	BLANCO GLACIAL	GASOLINA	9FBHSR5B3LM947714
No de motor	Tipo motor	Cilindraje (cm3) (si aplica)	Kilometraje	Número de pasajeros (sin incluir conductor)	Blindaje
E410C200737		1998	46585	4	SI ( ) NO ( X )
Potencia (si aplica)	Tipo de Carrocería	Fecha vencimiento SOAT	Conversión GNV	Fecha Vencimiento GNV	
	WAGON	2024-05-05	SI ( ) NO ( ) N/A ( X )		

B. RESULTADOS DE LA INSPECCIÓN MECANIZADA REALIZADA DE ACUERDO CON LOS MÉTODOS DEFINIDOS POR LA NTC 5375;NTC 6218; NTC 6282.

Nota: Todo valor medido, seguido del símbolo \*, indica un defecto encontrado.

4. Medición de Intensidad / inclinación de las luces (Bajas, Altas Antiniebla / Exploradoras)

			Valor 1	Valor 2	Valor 3	Minima / Rango	Unidad	Simultanea (SI) (NO)
Baja(s)	Derecha(s)	Intensidad	11.9			2.50	klux	SI
		Inclinación	1.00			0.50 - 3.50	%	
	Izquierda(s)	Intensidad	10.8			2.50	klux	SI
		Inclinación	2.50			0.50 - 3.50	%	
Alta(s)	Derecha(s)	Intensidad	17.8				klux	SI
	Izquierda(s)	Intensidad	27.3				klux	SI
Antiniebla(s) / Exploradora(s)	Derecha(s)	Intensidad					klux	NO
	Izquierda(s)	Intensidad					klux	NO
Sumatoria de luces simultáneamente			Intensidad		Máxima	Unidad		
			67.8		225	klux		



### 5. SUSPENSIÓN (adherencia) (si aplica)

Delantera Izquierda	Valor	Delantera Derecha	Valor	Trasera Izquierda	Valor	Trasera Derecha	Valor	Mínima	Unidad
	75.0		59.0		69.0		54.0	40.0	%

### 6. FRENOS

	Fuerza Izquierda	Peso Izquierdo	Unidad		Fuerza Derecha	Peso Derecho	Unidad	Desequilibrio	Rangos (B)	Máx (A)	Unidad
Eje 1	3210	4831	N	Eje 1	3330	3401	N	3.60	20.0 - 30.0	30.0	%
Eje 2	1810	3420	N	Eje 2	1950	3048	N	7.18	20.0 - 30.0	30.0	%
Eje 3			N	Eje 3			N				%
Eje 4			N	Eje 4			N				%
Eje 5			N	Eje 5			N				%
Eficacia Total			Valor		Mínimo			Unidad			
			70.1		50.0			%			

#### 6.1. FRENO AUXILIAR (si aplica)

Eficacia	Mínimo	Unidad	Fuerza	Peso	Unidad	Fuerza	Peso	Unidad		
15.0 *	18.0	%	Sumatoria Izquierdo	1235	8251	N	Sumatoria Derecho	965	6449	N

### 7. DESVIACIÓN LATERAL (si aplica)

Eje 1	Eje 2	Eje3	Eje 4	Eje 5	Maximo	Unidad
9.00	2.30				10.0	m/Km

### 8. DISPOSITIVOS DE COBRO (si aplica)

Tamaño normalizado de la Llanta	Error en Distancia	Unidad	Error en Tiempo	Unidad	Máximo	Unidad
		%		%		%

### 9. EMISIONES DE GASES (Exentos vehículos a motor Eléctrico e Hidrógeno)

#### 9a. VEHÍCULOS CICLO OTTO, 4T o 2T

	Monóxido de Carbono			Dióxido de carbono			Oxigeno			Hidrocarburo (hexano)			Óxido Nitroso		
(rpm)	(CO)	Norma	Unidad	(CO2)	Norma	Unidad	(O2)	Norma	Unidad	(HC)	Norma	Unidad	(NOx)	Norma	Unidad
Ralenti			%			%			%			ppm			%
Crucero			%			%			%			ppm			%
Vehículo con catalizador (SI) (NO) (N.A)							Valor						Unidad		
Temperatura de prueba				Temperatura						°C					
Condiciones Ambientales				Temperatura ambiente						°C					
				Humedad Relativa						%					

#### 9b. VEHÍCULOS CICLO DIESEL

	Ciclo 1	Unidad	Ciclo 2	Unidad	Ciclo 3	Unidad	Ciclo 4	Unidad	Valor	Norma	Unidad	
Opacidad Gobernada		% (rpm)		% (rpm)		% (rpm)		% (rpm)	Resultado		%	
(rpm) Ralenti	Temperatura de operación del motor				Condiciones Ambientales						LTOE estándar	Unidad
	Temp. Inicial	Temp. Final	Unidad °C		Temperatur ambiente		Unidad °C	Humedad relativa		Unidad %		



C. DEFECTOS ENCONTRADOS EN LA INSPECCIÓN MECANIZADA DE ACUERDO CON LOS CRITERIOS DEFINIDOS EN LAS NTC 5375, NTC 6218 Y NTC 6282 (según corresponda).

Código	Descripción	Grupo	Tipo de defecto	
			A	B
1.1.7.30.2	Freno de estacionamiento (de parqueo de mano) con una eficacia inferior al 18%.	Sistema de Frenos		X
Total			0	1

D. DEFECTOS ENCONTRADOS EN LA INSPECCIÓN SENSORIAL DE ACUERDO CON LOS MÉTODOS Y CRITERIOS DEFINIDOS EN LAS NTC 5375, NTC 6218, NTC 6282 NTC, 4983, NTC 4231 Y NTC 5365 (según corresponda).

Código	Descripción	Grupo	Tipo de defecto	
			A	B
Total				
			0	0

D1. DEFECTOS ENCONTRADOS EN LA INSPECCIÓN SENSORIAL DE LOS VEHÍCULOS UTILIZADOS PARA IMPARTIR LA ENSEÑANZA AUTOMOVILÍSTICA

Código	Descripción	Grupo	Tipo de defecto	
			A	B
Total				
			0	0

D2. REGISTRO DE LA PROFUNDIDAD DE LABRADO Y PRESIÓN DE LAS LLANTAS

	Eje 1 (mm)	Eje 2 (mm)		Eje 3 (mm)		Eje 4 (mm)		Eje 5 (mm)		Repuesto (mm)	
Izquierda	7.36	3.58								5.74	
Derecha	7.85	3.69									

**Nota:** Defectos tipo A: Son aquellos defectos graves que implican un peligro inminente para la seguridad del vehículo, la de otros vehículos, la de sus ocupantes, la de los usuarios de la vía pública o el ambiente.  
Defectos tipo B: Son aquellos defectos que implican un peligro potencial para la seguridad del vehículo, la de otros vehículos, la de sus ocupantes, la de los usuarios de la vía pública.

E. CONFORMIDAD DE LAS NORMAS NTC 5375, NTC 6218, NTC 6282, NTC 4983, NTC 4231 Y NTC 5365 (según corresponda).

APROBADO: SI <input checked="" type="checkbox"/> NO	N° Consecutivo RUNT:
E.1. ¿Cumple con las adaptaciones para vehículos de enseñanza automovilística? (Solo para vehículos de este tipo)	
APROBADO: SI NO	

**Nota: Causal de Rechazo**

- a) Se encuentra al menos un defecto Tipo A.
- b) La cantidad total de defectos tipo B sea:
  - Igual o superior a 10 para vehículos Livianos Particulares y Pesados Particulares
  - Igual o superior a 7 para vehículos Motocarros, Cuatrimotos, Mototriciclos y Cuadriciclos
  - Igual o superior a 5 para vehículos Livianos públicos, Pesados públicos, Motocicleta, Ciclomotor y Tricimoto
  - Igual o superior a 5 para vehículos de enseñanza automovilística.
  - Igual o superior a 1 para vehículos de enseñanza automovilística tipo Cuatrimotos, Mototriciclos, Cuadriciclos, Ciclomotor, Tricimoto
  - Cuando se presente al menos un defecto tipo A para vehículos tipo Remolque o similares

NÚMEROS DE LOS FUR ASOCIADOS AL VEHÍCULO PARA LA REVISIÓN:

F. COMENTARIOS U OBSERVACIONES ADICIONALES:

Presiones de llantas (psi): Delantera Izquierda = 36,0 Delantera Derecha = 36,0 Trasera Izquierda = 36,0 Trasera Derecha = 36,0 Repuesto 1 = 31,0



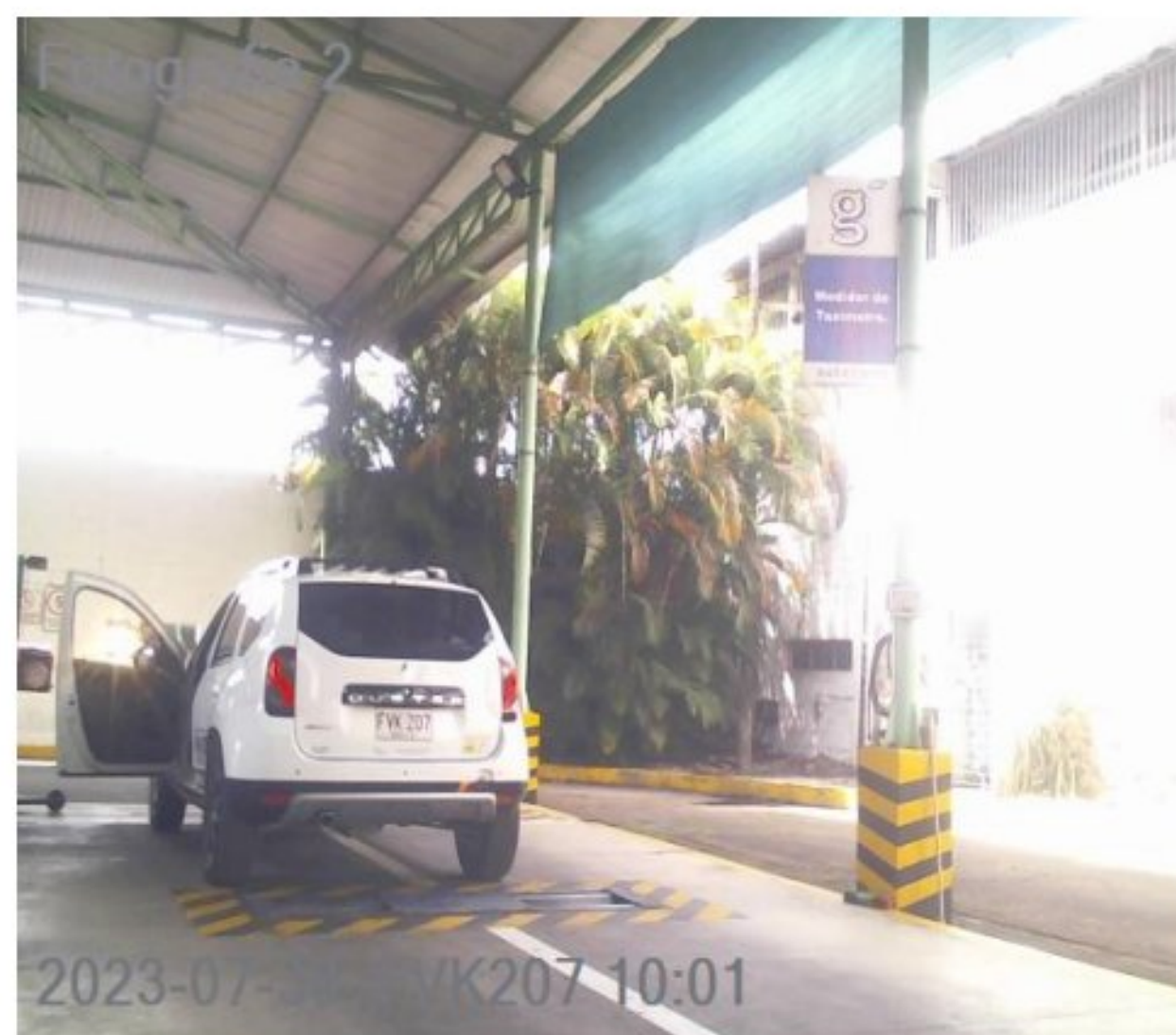

#### H. RELACION DE EQUIPOS Y PERIFERICOS UTILIZADOS EN LA REVISIÓN

Luces: TECNOLUX 027.F.A.S: MAHA (Seriales: Frenos = 405831-003, Alineación: 451023-002, Suspensión: 431133-010). Visual: MAHA 340726.LLantas - Profundidad: SHAHE WD2210A0054, Aire: PCL 048

#### I. SOFTWARE Y/O APLICATIVOS CON LA VERSIÓN UTILIZADA

Cartek Station 1.34.0.0, Information Manager 1.27.0.0, InspectionWebManager 1.12.0.0

#### J. NOMBRE DE LOS INSPECTORES QUE REALIZARON LA REVISIÓN PREVENTIVA

Luces: EDWARD CRUZ DIAZ.F.A.S: EDWARD CRUZ DIAZ.Fotos: EDWARD CRUZ DIAZ.Visual: EDWARD CRUZ DIAZ.Labrado: EDWARD CRUZ DIAZ.

#### K. NOMBRE Y FIRMA DEL DIRECTOR TÉCNICO AUTORIZADO POR EL REPRESENTANTE LEGAL DEL CDA

DANIEL FELIPE AREVALO SANTOS

----- Fin del Informe -----



# CONSULTA EMPLEADO

Razón Social: S.SOCIAL  
 Identificación: NI11315294  
 Sucursal: 01  
 Período Pensión: 2023-08  
 Período Salud: 2023-08  
 Fecha Pago Planilla: 2023-08-01

PAGADA

Tipo Identificación	Cédula de Ciudadanía
Número Identificación	11,315,294
Nombre	HERNAN ROJAS MARTINEZ
EPS	SALUD TOTAL EPS
AFP	COLPENSIONES
Caja de Compensación	SIN CCF
ARP	ARP EQUIDAD
Número de planilla	49632145
Referencia de pago(PIN)	
Tipo de planilla	I
Período pensión	2023-08
Período salud	2023-08
Tipo de cotizante	Independiente
Subtipo de cotizante	No aplica

Novedades															
ING	RET	TDE	TAE	TDP	TAP	VSP	VTE	VST	SLN	IGE	LMA	VAC	AVP	VCT	IRP
															0

Días Cotizados	
PENSIÓN	30
SALUD	30
RIESGOS	30
CAJA DE COMPENSACION	0

Modalidad Salario	Salario	IBC Pensión	1,160,000
IBC Salud	1,160,000	IBC Riesgos	1,160,000
IBC Cajas	0	IBC SENA e ICBF	0
Salario	1,160,000		

SISTEMA GENERAL DE PENSIONES						
Tarifa	Cot. Obligatoria	Cot. Voluntaria		Total Cotización	Fondo de Sol Pensional	Valor no retenido aportes vol
		Afiliado	Aportante			
16.0%	185,600	0	0	0	0	0

SISTEMA GENERAL DE SALUD						
Tarifa	Cotización Obligatoria	UPC adicional	Incapacidades E.G		Licencias de Maternidad	
			No. Autorización	Valor	No. Autorización	Valor
0.1250000	145,000	0	0	0	0	0

SISTEMA GENERAL DE RIESGOS PROFESIONALES		
Centro de Trabajo		
Código centro de trabajo	Tarifa	Cotización Obligatoria
4	0.004350	50,500

APORTES PARAFISCALES									
Tarifa SENA	Aporte SENA	Tarifa ESAP	Aporte ESAP	Tarifa ICBF	Aporte ICBF	Tarifa Caja	Aporte Caja	Tarifa MIN EDU	Aporte MIN EDU
0.0000000	0	0.0000000	0	0.0000000	0	0.0000000	0000	0.0000000	0