



**FICHA TECNICA DE SEGURIDAD**  
**HOJA DE NOVEDADES**  
**TECNICENTRO LOS COLORES**  
**Inspección**

Fecha de revisión: 18/01/2024      Decreto :1079 de Mayo 2015 - Resolución 0315 y 0378 de febrero de 2013 Ministerio de Transporte  
Hora inicial: 11:54:00  
Hora final: 12:23:00  
Duración revisión:00 horas 29 min

Empresa de transporte: TRANSPORTES MULTIMODAL

Nombre de conductor: JAIRO HERNAN ZAPATA

Placa: WMQ826

Ruta: SERVICIOS ESPECIALES

Kilometraje: 36160

N.Int: 116

Capacidad: 5

Nro.Factura: 117592

Técnicos: /FERNANDO QUIROZ/JOSEPH CORRALES

Propietario: JAIRO HERNAN ZAPATA

Cédula Conductor: 71661950

Tipo: Camioneta

Modelo: 2017

Licencia: C1

Lote: PRIMERA REVISION 2024

Marca: CHANGAN

Elaborado por:Inspe:/Rev1:/Rev2:

**APROBADO**

PISTA DE FRENOS SE REALIZA: SI

LA EMPRESA NO SE HACE RESPONSABLE DE LOS CAMBIOS QUE SUFRA EL VEHICULO DESPUES DEL DIAGNOSTICO, SE ACLARA QUE EN NINGUN VEHICULO SE VERIFICA EL DESGASTE INTERNO DE MOTOR, CAJAS Y TRANSMISION

*Santiago Correa Alvarez*  
**Ingeniero Mecánico**  
**SANTIAGO CORREA ALVAREZ**  
**MATRICULA:AN230-135346**

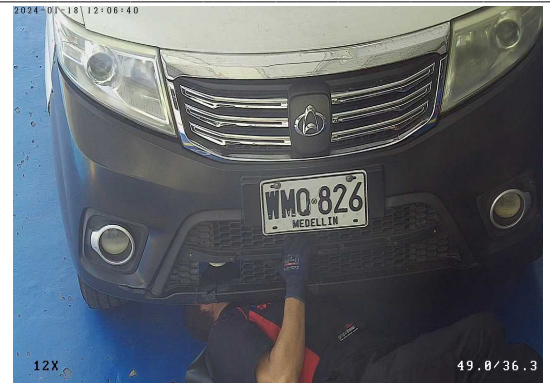

**GRUPOS EVALUADOS**

**Novedades de Inspección**

GRUPO	DESCRIPCION	ACCION	UND	TIPO
CARROCERIA (PARTE EXTERNA)	Latonería y Pintura Detalles Leves	Corregir	1	B
Observacion :	DEBE CORREGIR GOLPES LEVES DE LATONERIA			

**Defectos Tipo A:**Son aquellos defectos graves que implican un peligro inminente para la seguridad del vehículo, la de otros vehículos, la de sus ocupantes, la de los demás usuarios de la vía pública o al ambiente.

**Defectos Tipo B:**Son aquellos defectos que implican un peligro potencial para la seguridad del vehículo, la de otros vehículos, de sus ocupantes o de los demás usuarios de la vía pública o al ambiente.

**LABRADO DE LLANTAS(mm)**

Delantera Izquierda:6.5-Delantera Derecha:6.1-Trasera Izquierda Interior:6.6-Trasera Izquierda Exterior:0-Trasera Derecha Interior:4.5-Trasera Derecha Exterior:0-LLanta de Repuesto:1.7

**Firma del técnico(s) o Director:** \_\_\_\_\_

----- FIN DEL REPORTE -----