



Ficha Nro.70974

FICHA TECNICA DE SEGURIDAD
HOJA DE NOVEDADES
CDA AUTOFULL COLOMBIA
Inspección

Fecha de revisión: 18/07/2024
Hora inicial: 14:13:00
Hora final: 14:28:00
Duración revisión: 00 horas 15 min

Decreto :1079 de Mayo 2015 - Resolución 0315 y 0378 de febrero de 2013 Ministerio de Transporte

Empresa de transporte: **TRANSPORTES MULTIMODAL**
Nombre de conductor: **FABIO NELSON GIL GIL**

Propietario: **AS TRANSPORTES ESPECIALES**
Cédula Conductor: **70813639**

Placa: **ESR187** N.Int: **608**
Ruta: **OPERACION NACIONAL** Capacidad: **3**
Kilometraje: **261406** Nro.Factura: **24268**
Técnicos: **JUAN CARLOS ZAPATA/ANDRES PUERTA**

Tipo: **Campero**
Modelo: **2020**
Licencia: **C1**

Lote: **CUARTA REVISION 2024**
Marca: **RENAULT**
Elaborado por: **Inspe:/Rev1:/Rev2:**

APROBADO

PISTA DE FRENOS SE REALIZA: SI

LA EMPRESA NO SE HACE
RESPONSABLE DE LOS CAMBIOS
QUE SUFRA EL VEHICULO DESPUES
DEL DIAGNOSTICO, SE ACLARA QUE
EN NINGUN VEHICULO SE VERIFICA
EL DESGASTE INTERNO DE MOTOR,
CAJAS Y TRANSMISION

Kevin Arango
Ingeniero Mecánico
KEVIN ALONSO ARANGO VILLA
MATRICULA: AN230-171139

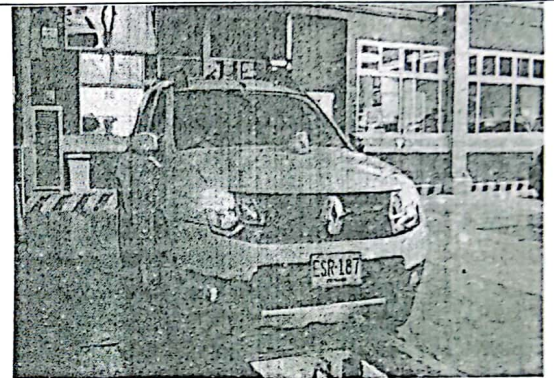

GRUPOS EVALUADOS

Novedades de Inspección

GRUPO	DESCRIPCION	ACCION	UND	TIPO
Defectos Tipo A: Son aquellos defectos graves que implican un peligro inminente para la seguridad del vehículo, la de otros vehículos, la de sus ocupantes, la de los demás usuarios de la vía pública o al ambiente.				
Defectos Tipo B: Son aquellos defectos que implican un peligro potencial para la seguridad del vehículo, la de otros vehículos, de sus ocupantes o de los demás usuarios de la vía pública o al ambiente.				
LABRADO DE LLANTAS(mm)				
Delantera Izquierda: 5.93-Delantera Derecha: 5.84-Trasera Izquierda Interior: 4.8-Trasera Izquierda Exterior: 0-Trasera Derecha Interior: 4.69-Trasera Derecha Exterior: 0-LLanta de Repuesto: 6.92				

Firma del técnico(s) o Director: _____

----- FIN DEL REPORTE -----



APROBADO

Este documento no es válido como un documento oficial de revisión técnico - mecánica FUR. El CDA no está obligado a la aprobación de la misma.



CDA AUTOFULL COLOMBIA No.2
NIT : 901577616
CALLE 50 No. 66-20 MEDELLIN
MEDELLIN
Teléfono : 6042302299
Email : autofullcol@une.net.co

A. INFORMACION GENERAL

1. FECHA		2. DATOS DEL PROPIETARIO, TENEDOR O POSEEDOR DEL VEHÍCULO	
Fecha de prueba 2024/07/18 14:00:45	Nombre o razón social Fabio	Documento de identidad CC () NIT (X)	Nº. 70813639
Dirección 12 de octubre	Teléfono fijo o Numero de Celular 3137082385	Ciudad MEDELLIN	Departamento Antioquia
Correo Electrónico fabianelsongil2904@gmail.com			

3. DATOS DEL VEHÍCULO					
Placa ESR187	País COLOMBIA	Servicio PUBLICO	Clase CAMPERO	Marca RENAULT	Línea DUSTER
Modelo 2020	Numero de licencia de tránsito 10019215750	Fecha de matrícula 2019-09-13	Color BLANCO GLACIAL	Combustible / Propulsión GASOLINA - GNV	VIN o Chasis 9FBHSR5B3LM101518
No de motor E410C222430	Tipo motor	Cilindraje (cm3) (si aplica) 1998	Kilometraje 26406	Numero de pasajeros (sin incluir conductor) 4	Blindaje SI () NO (X)
Potencia (si aplica) 143	Tipo de Carrocería WAGON	Fecha vencimiento SOAT 2024-09-12	Conversión GNV SI (X) NO () N/A ()	Fecha Vencimiento GNV 2024-10-24	

B. RESULTADOS DE LA INSPECCIÓN MECANIZADA REALIZADA DE ACUERDO CON LOS MÉTODOS DEFINIDOS POR LA NTC 5375;NTC 6218; NTC 6282.

Nota: Todo valor medido, seguido del símbolo *, indica un defecto encontrado.

4. Medición de Intensidad / inclinación de las luces (Bajas, Altas Antiniebla / Exploradoras)

			Valor 1	Valor 2	Valor 3	Mínima / Rango	Unidad	Simultanea (SI) (NO)
Baja(s)	Derecha(s)	Intensidad	7.56			2.50	klux	SI
		Inclinación	2.80			0.50 - 3.50	%	
	Izquierda(s)	Intensidad	23.8			2.50	klux	SI
		Inclinación	2.10			0.50 - 3.50	%	
Alta(s)	Derecha(s)	Intensidad	31.9				klux	SI
	Izquierda(s)	Intensidad	44.6				klux	SI
Antiniebla(s) / Exploradora(s)	Derecha(s)	Intensidad	1.81				klux	SI
	Izquierda(s)	Intensidad	2.56				klux	SI
Sumatoria de luces simultáneamente			Intensidad 112		Máxima 225		Unidad klux	



APROBADO

C. DEFECTOS ENCONTRADOS EN LA INSPECCIÓN MECANIZADA DE ACUERDO CON LOS CRITERIOS DEFINIDOS EN LAS NTC 5375, NTC 6218 Y NTC 6282 (según corresponda).

Código	Descripción	Grupo	Tipo de defecto	
			A	B
Total			0	0

D. DEFECTOS ENCONTRADOS EN LA INSPECCIÓN SENSORIAL DE ACUERDO CON LOS MÉTODOS Y CRITERIOS DEFINIDOS EN LAS NTC 5375, NTC 6218, NTC 6282 NTC, 4983, NTC 4231 Y NTC 5365 (según corresponda).

Código	Descripción	Grupo	Tipo de defecto	
			A	B
Total			0	0

D1. DEFECTOS ENCONTRADOS EN LA INSPECCIÓN SENSORIAL DE LOS VEHÍCULOS UTILIZADOS PARA IMPARTIR LA ENSEÑANZA AUTOMOVILÍSTICA

Código	Descripción	Grupo	Tipo de defecto	
			A	B
Total			0	0

D2. REGISTRO DE LA PROFUNDIDAD DE LABRADO Y PRESIÓN DE LAS LLANTAS

	Eje 1 (mm)	Eje 2 (mm)	Eje 3 (mm)	Eje 4 (mm)	Eje 5 (mm)	Repuesto (mm)
Izquierda	5.93	4.80				6.92
Derecha	5.84	4.69				

Nota: Defectos tipo A: Son aquellos defectos graves que implican un peligro inminente para la seguridad del vehículo, la de otros vehículos, la de sus ocupantes, la de los usuarios de la vía pública o el ambiente.
Defectos tipo B: Son aquellos defectos que implican un peligro potencial para la seguridad del vehículo, la de otros vehículos, la de sus ocupantes, la de los usuarios de la vía pública.

E. CONFORMIDAD DE LAS NORMAS NTC 5375, NTC 6218, NTC 6282, NTC 4983, NTC 4231 Y NTC 5365 (según corresponda).

APROBADO: SI <input checked="" type="checkbox"/> NO	N° Consecutivo RUNT:
E.1. ¿Cumple con las adaptaciones para vehículos de enseñanza automovilística? (Solo para vehículos de este tipo)	
APROBADO: SI NO	

Nota: Causal de Rechazo

- a) Se encuentra al menos un defecto Tipo A.
b) La cantidad total de defectos tipo B sea:
- Igual o superior a 10 para vehículos Livianos Particulares y Pesados Particulares
 - Igual o superior a 7 para vehículos Motocarros, Cuatrimotos, Mototriciclos y Cuadriciclos
 - Igual o superior a 5 para vehículos Livianos públicos, Pesados públicos, Motocicleta, Ciclomotor y Tricimotor
 - Igual o superior a 5 para vehículos de enseñanza automovilística.
 - Igual o superior a 1 para vehículos de enseñanza automovilística tipo Cuatrimotos, Mototriciclos, Cuadriciclos, Ciclomotor, Tricimotor
 - Cuando se presente al menos un defecto tipo A para vehículos tipo Remolque o similares

NÚMEROS DE LOS FUR ASOCIADOS AL VEHÍCULO PARA LA REVISIÓN:

F. COMENTARIOS U OBSERVACIONES ADICIONALES:

Presiones de llantas (psi): Delantera Izquierda = 29.0 Delantera Derecha = 29.0 Trasera Izquierda = 29.0 Trasera Derecha = 29.0 Repuesto 1 = 29.0

G. REGISTRO FOTOGRÁFICO DE LA REVISIÓN PREVENTIVA



H. RELACION DE EQUIPOS Y PERIFERICOS UTILIZADOS EN LA REVISIÓN

Luces: CAPELEC 2600 5184.F.A.S: MAHA (Seriales: Frenos = 405827-010, Alineación: 451021-006, Suspensión: 431134-003). Visual: MAHA 340725-009.LLan
Profundidad: SHAHE WD2108A03002, Aire: CFR GFR-01

I. SOFTWARE Y/O APLICATIVOS CON LA VERSIÓN UTILIZADA

Cartek Station 1.35.0.0, Information Manager 1.28.0.0, InspectionWebManager 1.14.0.0

J. NOMBRE DE LOS INSPECTORES QUE REALIZARON LA REVISIÓN PREVENTIVA

Luces: JUAN CARLOS ZAPATA AGUDELO F.A.S: JUAN CARLOS ZAPATA AGUDELO.Fotos: JUAN CARLOS ZAPATA AGUDELO.Visual: JUAN CARLOS
ZAPATA AGUDELO.Labrado: JUAN CARLOS ZAPATA AGUDELO.

K. NOMBRE Y FIRMA DEL DIRECTOR TÉCNICO AUTORIZADO POR EL REPRESENTANTE LEGAL DEL CDA

HUGO ALEXANDER BELTRAN VALENCIA

Fin del Informe