

Fotografía 1

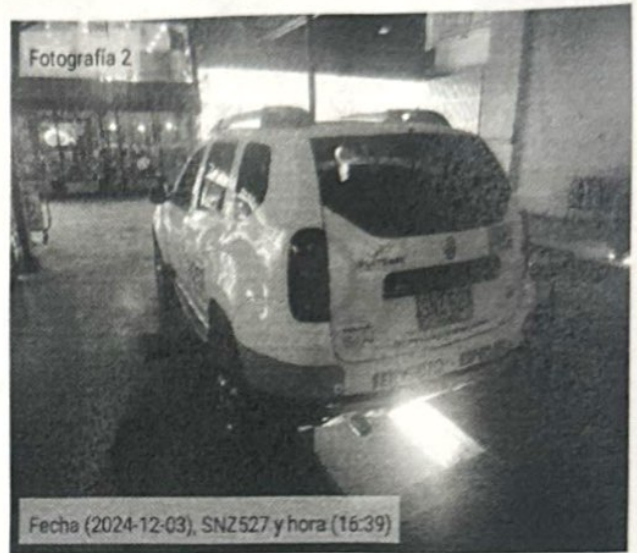

Fecha (2024-12-03), SNZ527 y hora (16:27)

Fotografía 2



Fecha (2024-12-03), SNZ527 y hora (16:39)

H. RELACION DE EQUIPOS Y PERIFERICOS UTILIZADOS EN LA REVISIÓN

Equipo	Marca	Serial	Banco	PEF	LTOE
Frenómetro	VAMAG	100005			
Probador de Suspensión	VAMAG	P719635			
Luxómetro	TECNOLUX	0012			
Alineador al paso	VAMAG	05220019			
Sonómetro	PCE	2014091083			
Profundímetro	SHAHE	WD2312A0438			
DETECTOR DE HOLGURAS	Simpesfaip	FCE003320			

I. SOFTWARE Y/O APLICATIVOS CON LA VERSIÓN UTILIZADA

Aplicación	Versión	Dispositivo
PISTA	2.9.20240808	Tablet
PREREVISIÓN	2.9.20240815	Tablet
SERVICIO	2.9.20220825	Tablet
SERVIDOR-INDUPACK	2.9	MAQUINA VIRTUAL

J. NOMBRE DE LOS INSPECTORES QUE REALIZARON LA REVISIÓN

BRAYAN RUALES [Toma De Fotos 1-Pruebas De Ruido-Dirección-Alineación De Luces-Suspensión-Frenos-Toma De Fotos 2-Pruebas Visuales]

K. NOMBRE Y FIRMA DEL DIRECTOR TÉCNICO AUTORIZADO POR EL REPRESENTANTE LEGAL DEL CDA

ING. HERNAN ROSAS

EL RESULTADO DE LA REVISIÓN PREVENTIVA, NO INFLUYE EN EL RESULTADO DE REVISIÓN TÉCNICO MECÁNICA

NOTA: Este documento no es válido como Informe de Revisión Técnico Mecánica y Emisiones Contaminantes.

Fin del Informe

Generado por Indupack- Induesa P&P

REPÚBLICA DE COLOMBIA
MINISTERIO DE TRANSPORTESAN JUAN DE PASTO
calle 12 N° 8-25, Pasto, Nariño
N° 9002779839 Tel. 3186317099
sanjuandepasto@colcda.com

A. INFORMACIÓN GENERAL

1. FECHA

Fecha de prueba
2024-12-03
Dirección
CR 65 B 91 LC 337 REMOLINOS
Correo Electrónico
NO DISPONIBLE

2. DATOS DEL PROPIETARIO, TENEDOR O POSEEDOR DEL VEHÍCULO

Nombre ó Razón social
INGETRANS
Documento de identidad
CC () NIT (X) No. 811030521
Teléfono fijo ó Número de Celular
3188087252
Ciudad
MEDELLÍN
Departamento
ANTIOQUIA

3. DATOS DEL VEHÍCULO

Placa	País	Servicio	Clase	Marca	Línea
SNZ527	COLOMBIA	PUBLICO	CAMPERO	RENAULT	DUSTER DYNAMIQUE
Modelo	Número de licencia de tránsito	Fecha de matrícula	Color	Combustible / Propulsión	VIN o Chasis
2017	10025503047	2016-08-13	BLANCO VERDE	GASOLINA	9FBH5R5B3HM31056
No de motor	Tipo motor	Cilindraje (cm3) (si aplica)	Kilometraje	Número de pasajeros (sin incluir conductor)	Blindaje
E410C027380	4T	1998	176545	4	SI() NO(X)
Potencia (si aplica)	Tipo de carrocería	Fecha Vencimiento SOAT	Conversión GNV	Fecha vencimiento GNV	
143	WAGON	2025-08-11	SI() NO(X) NA()		

B. RESULTADOS DE LA INSPECCIÓN MECANIZADA REALIZADA DE ACUERDO CON LOS MÉTODOS DEFINIDOS POR LA NTC 5375; NTC 6218; NTC 6282.

Nota: Todo valor medido, seguido del símbolo *, indica un defecto encontrado

4. Medición de Intensidad / Inclinação de las luces (Bajas, Altas Antiniebla / Exploradoras)

			Valor 1	Valor 2	Valor 3	Mínima /Rango	Unidad	Simultanea (si) (no)
Baja(s)	Derecha(s)	Intensidad	22.5			2.5	klux	si
		Inclinación	2.29			[0.5,3.5]	%	
	Izquierda(s)	Intensidad	19.3			2.5	klux	si
		Inclinación	1.19			[0.5,3.5]	%	
Altas(s)	Derecha(s)	Intensidad	42.5				klux	si
	Izquierda(s)	Intensidad	32.5				klux	si
Antiniebla(s)/ Exploradora(s)	Derecha(s)	Intensidad	1.80				klux	si
	Izquierda(s)	Intensidad	3.70				klux	si
Sumatoria de luces simultáneamente			Intensidad			Máxima		Unidad
			122			225		klux

5. SUSPENSIÓN (adherencia) (si aplica)

Delantera	Valor	Delantera	Valor	Trasera	Valor	Trasera	Valor	Mínima	Unidad
Izquierda	62.0	Derecha	58.0	Izquierda	59.4	Derecha	74.4	40	%

6. FRENS

	Fuerza Izquierdo	Peso Izquierdo	Unidad		Fuerza Derecho	Peso Derecho	Unidad	Desequilibrio	Rangos (B)	Máx (A)	Unidad
Eje 1	3111	3946	N	Eje 1	2739	3994	N	12.0	[20,30]	30	%
Eje 2	1955	3179	N	Eje 2	1950	3103	N	0.26	[20,30]	30	%
Eje 3			N	Eje 3			N		[20,30]	30	%
Eje 4			N	Eje 4			N		[20,30]	30	%
Eje 5			N	Eje 5			N		[20,30]	30	%
Eficacia Total				Valor		Mínimo					Unidad
				68.6		50					%

6.1. FRENO AUXILIAR (si aplica)

Eficacia	Mínimo	Unidad		Fuerza	Peso	Unidad		Fuerza	Peso	Unidad
16.9*	18	%	Sumatoria Izquierdo	1209	7125	N	Sumatoria Derecho	1200	7097	N

7. DESVIACIÓN LATERAL (si aplica)

Eje 1	Eje 2	Eje 3	Eje 4	Eje 5	Máximo	Unidad
4.00	1.00				± 10	mm

Monóxido de Carbono				Dióxido de Carbono			Oxígeno			Hidrocarburo (hexano)			Óxido nítrico		
(rpm)	(CO)	Norma	Unidad	(CO ₂)	Norma	Unidad	(O ₂)	Norma	Unidad	(HC)	Norma	Unidad	(NOx)	Norma	Unidad
Ralentí		0.80	%		7	%		5	%		160	(ppm)			
Crucero		0.80	%		7	%		5	%		160	(ppm)			
Vehículo con catalizador (Si) (NO) (NA)				NA						Valor			Unidad		
Temperatura de prueba				Temperatura									°C		
				Temperatura Ambiente									°C		
Condiciones Ambientales				Humedad Relativa									%		

9b. VEHÍCULOS CICLO DIESEL

Ciclo 1	Unidad	Ciclo 2	Unidad	Ciclo 3	Unidad	Ciclo 4	Unidad	Valor	Norma	Unidad
Opacidad										
Gobernada	(rpm)		(rpm)		(rpm)		(rpm)	Resultado		
(rpm)	Temperatura de operación del motor				Condiciones Ambientales				LTOE	Unidad
Ralentí	Temp. Inicial	Temp. Final	Unidad	Temperatura ambiente	Unidad	Humedad Relativa	Unidad	estándar		mm
			°C		°C		%			

C. DEFECTOS ENCONTRADOS EN LA INSPECCIÓN MECANIZADA DE ACUERDO CON LOS CRITERIOS DEFINIDOS EN LAS NTC 5375, NTC 6218 Y NTC 6282 (según corresponda).

Código	Descripción	Grupo	Tipo de defecto	
			A	B
1.1.7.30.2	Freno de estacionamiento (de parqueo de mano) con una eficacia inferior al 18 %.	Frenómetro		X
TOTAL			0	1

D. DEFECTOS ENCONTRADOS EN LA INSPECCIÓN SENSORIAL DE ACUERDO CON LOS MÉTODOS Y CRITERIOS DEFINIDOS EN LAS NTC 5375, NTC 6218, NTC 6282 NTC, 4983, NTC 4231 Y NTC 5365 (según corresponda).

Código	Descripción	Grupo	Tipo de defecto	
			A	B
1.1.1.1.13	Mal estado de parachoques y/o defensas	Revisión Exterior		X
TOTAL			0	1

D1. DEFECTOS ENCONTRADOS EN LA INSPECCIÓN SENSORIAL DE LOS VEHÍCULOS UTILIZADOS PARA IMPARTIR LA ENSEÑANZA AUTOMOVILÍSTICA

Código	Descripción	Grupo	Tipo de defecto	
			A	B
TOTAL			0	0

D2. REGISTRO DE LA PROFUNDIDAD DE LABRADO Y PRESIÓN DE LAS LLANTAS

	Eje 1 (mm)	Eje 2 (mm)	Eje 3 (mm)	Eje 4 (mm)	Eje 5 (mm)	Repuesto (mm)
IZQUIERDA	3.69	4.32				
DERECHA	4.01	2.22				4.55

Nota: Defectos tipo A: Son aquellos defectos graves que implican un peligro inminente para la seguridad del vehículo, la de otros vehículos, la de sus ocupantes, la de los usuarios de la vía pública o el ambiente.
Defectos tipo B: Son aquellos defectos que implican un peligro potencial para la seguridad del vehículo, la de otros vehículos, la de sus ocupantes, la de los usuarios de la vía pública.

E. CONFORMIDAD DE LAS NORMAS NTC 5375, NTC 6218, NTC 6282, NTC 4983, NTC 4231 Y NTC 5365 (según corresponda).

FAVORABLE	SI	X	NO	(A)0
E1. ¿Cumple con las adaptaciones para vehículos de enseñanza automovilística? (Solo para vehículos de este tipo)				
FAVORABLE	SI		NO	

Nota: Causal de Rechazo

- a) Se encuentra al menos un defecto Tipo A.
b) La cantidad total de defectos tipo B sea:

- Igual o superior a 10 para vehículos Livianos Particulares y Pesados Particulares
- Igual o superior a 7 para vehículos Motocarros, Cuatrimotos, Motociclos y Cuadriciclos
- Igual o superior a 5 para vehículos Livianos públicos, Pesados públicos, Motocicleta, Oclomotor y Tricimoto
- Igual o superior a 5 para vehículos de enseñanza automovilística.
- Igual o superior a 1 para vehículos de enseñanza automovilística tipo Cuatrimotos, Motociclos, Cuadriciclos, Oclomotor, Tricimoto
- Cuando se presente al menos un defecto tipo A para vehículos tipo Remolque o similares

F. COMENTARIOS U OBSERVACIONES ADICIONALES:

1. Presión de llantas

	Eje 1 (psi)	Eje 2 (psi)	Eje 3 (psi)	Eje 4 (psi)	Eje 5 (psi)	Repuesto (psi)
IZQUIERDA	33.0	32.0				
DERECHA	33.0	33.0				35.0
Resultado para la prueba de Emisiones Audibles (Ruido Escape=74.9)						

G. REGISTRO FOTOGRÁFICO DE LA REVISIÓN