

No: 973305

2. DATOS DEL PROPIETARIO, TENEDOR O POSEEDOR DEL VEHÍCULO

1. FECHA		2. DATOS DEL PROPIETARIO, TENEDOR O POSEEDOR DEL VEHICULO			
Fecha de prueba	Nombre o Razón social	Documento de Identidad			
29/11/2021	TRONEX S.A.S	CC.()	NIT.(X)	CE.()	No. 811025446
Dirección:		Teléfono fijo o Número de Celular	Ciudad:	Departamento:	
KR 67 1 SUR 92		4488090	MEDELLIN	ANTIOQUIA	

Placa:	País:	Servicio:	Clase:	Marca:	Línea:
WCQ165	COLOMBIA	PUBLICO	CAMIONETA	FOTON	BJ2037Y3MDV
Modelo:	Número de Licencia de Tránsito	Fecha de Matriculación	Color:	Combustible / Propulsión	VIN o Chasis:
2015	111974317	08/01/2015	BLANCO	DIESEL	LVAV2MBB6FJ002738
No. de Motor:	Tipo motor:	Cilindrada (cm3)(si aplica)	Kilometraje:	No. de Sillas:	Vidrios polarizados:
89642585	Diésel	2776	94872	4	SI () NO(X)
		Blindaje: SI () NO(X)			

2776	94872	4	01/NOV/97	1
3.1 VEHÍCULOS NO SUJETOS A REVISIÓN DE EMISIÓN DE GASES CONTAMINANTES				

3.1. VEHICULOS NO SUJETOS A REVISIÓN DE EMISIÓN DE GASES CONTAMINANTES		
Con motor eléctrico	Con motor a hidrógeno	Otros

B. RESULTADOS DE LA INSPECCIÓN MECANIZADA
 Nota: Todo valor medido seguido del signo * significa un defecto encontrado.

5. INTENSIDAD E INCLINACIÓN DE LAS LUCES BAJAS

6. SUMA DE LA INTENSIDAD DE TODAS LAS LUCES

4. EMISIONES AUDIBLES			5. INTENSIDAD E INCLINACION DE LAS LUCES BAJAS						6. SONIDO EXTERNO			
Valor	Máximo	Unidad	Intensidad	Mínimo	Unidad	Inclinación	Rango	Unidad	Intensidad	Máximo	Unidad	
Ruido escape	---	dBA	Baja derecha	7.2	2.5	k lux	2.6	0.5 - 3.5	%	53.40	225	k lux
			Baja izquierda	6.0	2.5	k lux	1.9	0.5 - 3.5	%			

7. SUSPENSIÓN (Si aplica)

7. SUSPENSIÓN (Si aplica)									
Delantera izquierda	Valor 91	Delantera derecha	Valor 86	Trasera izquierda	Valor 83	Trasera derecha	Valor 88	Mínimo 40	Unidad %

8. FRENOS

			8. FRENOS						8. FRENOS		
Eficacia total	Mínimo	Unidad	Fuerza	Peso	Unidad	Fuerza	Peso	Unidad	Desequilibrio	Máximo	Unidad
50.78	50	%	Eje 1 izquierdo	2873	6605 N	Eje 1 derecho	2894	5645 N	0.73	30	%
			Eje 2 izquierdo	2401	4371 N	Eje 2 derecho	2244	3861 N	6.54	30	%
Eficacia auxiliar	Mínimo	Unidad	Eje 3 izquierdo		N	Eje 3 derecho		N		30	%
18.57	18	%	Eje 4 izquierdo		N	Eje 4 derecho		N		30	%
			Eje 5 izquierdo		N	Eje 5 derecho		N		30	%

9. DESVIACIÓN LATERAL

9. DESVIACIÓN LATERAL									
Eje 1	-0.60	Eje 2	-2.60	Eje 3	Eje 4	Eje 5	Máximo +10	Unidad	m/km

10. DISPOSITIVOS DE COBRO (Si aplica)

10. DISPOSITIVOS DE COBRO (Si aplica)					
Referencia comercial de la planta	Error en distancia	Error en tiempo	Máximo	Unidad	%

11. EMISIONES DE GASES

11. a*VEHICULOS CON CICLO OTTO

11. EMISIONES DE GASES					11. a*VEHICULOS CON CICLO OTTO																
Temp °C	Rpm	Monóxido de carbono (CO)				Dióxido de carbono (CO2)				Oxígeno (O2)				Hidrocarburo (como hexano) (HC)				Óxido nítrico (NO)			
		CO	Vr	Norma	Unidad	CO2	Vr	Norma	Unidad	O2	Vr	Norma	Unidad	HC	Vr	Norma	Unidad	NO	Vr	Norma	Unidad
		Ralenti	—	%		Ralenti	—	%		Ralenti	—	%		Ralenti	—	ppm		Ralenti			
		Crucero		%		Crucero		%		Crucero		%		Crucero		ppm		Crucero			

11. b VEHÍCULOS A DIESEL (opacidad)

11. b VEHICULOS A DIESEL (opacidad)												
Temp C°	Rpm	Ciclo 1	Und	Ciclo 2	Und	Ciclo 3	Und	Ciclo 4	Und	Valor	Norma	U nidad
		%		%		%		%		Resultado	<35	%

REGISTRO DE LA PROFUNDIDAD DE LABRADO Y PRESIÓN DE LAS LLANTAS

	Eje 1 (mm) (psi)	Eje 2 (mm) (psi)	Eje 3 (mm) (psi)	Eje 4 (mm) (psi)	Eje 5 (mm) (psi)	Repuesto (mm) (psi)
IZQUIERDA	6.35	6.52				9.36
DERECHA	4.25	5.12				0

Nota: Defectos Tipo A: Son aquellos defectos graves que implican un peligro inminente para la seguridad del vehículo, la de otros vehículos, la de sus ocupantes, la de los usuarios de la vía pública o al ambiente.
Defectos Tipo B: Son aquellos defectos que implican un peligro potencial para la seguridad del vehículo, la de otros vehículos, la de sus ocupantes, la de los usuarios de la vía pública.

E. CONFORMIDAD

FAVORABLE: SI ☒ NO ☐

E1: ¿Cumple con las adaptaciones para vehículos de enseñanza automovilística? (Solo aplica para vehículos de este tipo)
FAVORABLE: SI ☐ NO ☐

Nota: Causal del rechazo a) Se encuentra al menos un defecto Tipo A
b) La cantidad total de defectos tipo B, sea:
Igual o superior a 10 para vehículos Livianos Particulares y Pesados Particulares
Igual o superior a 7 para vehículos Motocarro, Cuatrimotos, motociclos y Cuadriciclos
Igual o superior a 5 para vehículos Livianos públicos, Pesados públicos, Motocicleta, Ciclomotor y Tricimotor
Igual o superior a 3 para vehículos de enseñanza automovilística
Igual o superior a 1 para vehículos de enseñanza automovilística tipo Cuatrimotos, Motociclos, Cuadriciclos, Ciclomotor, Tricimotor.
Cuando se presente al menos un defecto Tipo A para vehículos tipo remolque o similares

NUMEROS DE LOS I.M.R.R.P. ASOCIADOS AL VEHÍCULO PARA ESTA REVISIÓN:
973305

F. COMENTARIOS U OBSERVACIONES ADICIONALES:
O P: 2090.00

G. FOTOGRAFÍAS TOMADAS

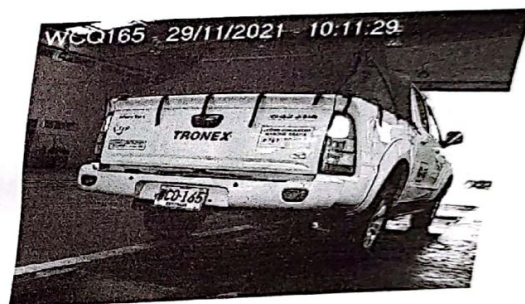

H. RELACIÓN DE EQUIPO Y PERIFÉRICOS UTILIZADOS EN LA REVISIÓN

Alineador al paso: 6704006
Profundímetro: SH2008A05500
Detector de Holguras: 002X6007
Suspensión: 403107

Sonometro: 130608985
Termohigrometro: P701H01

Regloscopio: 69

Frenometro: 1502107

I. SOFTWARE Y/O APLICATIVOS CON LA VERSIÓN UTILIZADA

ItvNet v5.0

J. NOMBRE DE LOS INSPECTORES QUE REALIZARON LA REVISIÓN TECNICO MECÁNICA Y DE EMISIONES CONTAMINANTES
Sensorial Exterior/Interior (1041) WILLIAN STIVEN RAMIREZ Alineación al paso (1041) WILLIAN STIVEN RAMIREZ
Sensorial Bajos (1041) WILLIAN STIVEN RAMIREZ Frenos y Suspensión (1041) WILLIAN STIVEN RAMIREZ Rines y Llantas (1041)
Alumbrado (1041) WILLIAN STIVEN RAMIREZ
WILLIAN STIVEN RAMIREZ Foto T. (1041) WILLIAN STIVEN RAMIREZ
Foto D. (1041) WILLIAN STIVEN RAMIREZ

K. NOMBRE Y FIRMA DEL DIRECTOR TÉCNICO AUTORIZADO POR EL REPRESENTANTE LEGAL DEL CDA
(1032) CRISTIAN FERNANDO GARZON

Nota:
1) Los resultados aquí consignados corresponden a una revisión preventiva técnico mecánica y de emisiones contaminantes (cuando aplique) mecanizada y visual bajo orientaciones de la NTC 5305, sin embargo este es un servicio no regulado y no hace parte del alcance de acreditación como Organismo de Inspección.

Puede comprobar la validez de este informe en www.ivesurcolombia.com usando el código:

1202173DF30EF0D58CFA

FIN DEL INFORME

DEFECTOS ENCONTRADOS EN LA INSPECCIÓN MECANIZADA
 NTC 6282 (según corresponda)

Código	Descripción	Grupo	Tipo de Defecto	
			A	B
		Total	0	0

D. DEFECTOS ENCONTRADOS EN LA INSPECCIÓN VISUAL
 NTC 6218, NTC6282, 4983, NTC 4231 y NTC 3565 (según corresponda)

Código	Descripción	Grupo	Tipo de Defecto	
			A	B
		Total	0	0

D1.DEFECTOS EN LA INSPECCIÓN VISUAL DE LOS VEHÍCULOS UTILIZADOS PARA IMPARTIR LA ENSEÑANZA AUTOMOVILÍSTICA

Código	Descripción	Grupo	Tipo de Defecto	
			A	B
		Total	0	0