

INFORME DE REVISION PREVENTIVA



CDA MOVILIDAD BOGOTÁ DC
NIT 900468202-5
Teléfono 6012528518
cdamovilidadbogota@gmail.com
CRA 73A #77A-32
BOGOTÁ

INFORMACIÓN GENERAL:

FECHA

DATOS DEL PROPIETARIO, TENEDOR O POSEEDOR DEL VEHÍCULO

Fecha de prueba 2025-09-29	Nombre o Razón social TRANSPORTES ESPECIALES DEL ORIENTE S.A.S.	Documento de identidad CC. () NIT. (X)	No. 900645942
Dirección CR A122 C 128A 10	Teléfono fijo o Número de Celular 3178241478 Cel 3178241478	Ciudad BOGOTÁ	Departamento DISTRITO CAPITAL
Correo Electrónico JAIRODIOSNEL@GMAIL.COM			

DATOS DEL VEHÍCULO

Placa WMM550	País COLOMBIA	Servicio PUBLICO	Clase CAMIONETA	Marca RENAULT	Línea DUSTER EXPRESSION
Modelo 2016	Número de licencia de tránsito 10011011858	Fecha de matrícula 2016-01-06	Color BLANCO ARTICA	Combustible / Propulsión GASOLINA	VIN o Chasis 9FBHSRAA5GM941650
N° de Motor A690Q269775	Tipo Motor CICLO - OTTO	Cilindraje (cm³) (si aplica) 1598	Kilometraje 25815	Número de pasajeros (sin incluir conductor) 4	Blindaje SI () NO (X)
Potencia (si aplica) NO REGISTRA	Tipo de Carrocería WAGON	Fecha vencimiento SOAT 2025-09-29	Conversión GNV SI () NO () N/A (X)	Fecha Vencimiento GNV	

RESULTADOS DE LA INSPECCIÓN MECANIZADA REALIZADA DE ACUERDO CON LOS MÉTODOS DEFINIDOS POR LA NTC 5375, NTC 6218, NTC 6282.

Nota: Todo valor medido seguido del símbolo *, indica un defecto encontrado.

MEDICIÓN DE INTENSIDAD / INCLINACIÓN DE LAS LUCES (BAJAS, ALTAS ANTINEBLA / EXPLORADORAS)

			Valor 1	Valor 2	Valor 3	Mínima / Rango	Unidad	Simultanea (si) (no)
Baja(s)	Derecha(s)	Intensidad						
		Inclinación						
	Izquierda(s)	Intensidad						
		Inclinación						
Alta(s)	Derecha(s)	Intensidad						
	Izquierda(s)	Intensidad						
Antiniebla(s) / Exploradora(s)	Derecha(s)	Intensidad						
	Izquierda(s)	Intensidad						
Sumatoria de luces simultáneamente			Intensidad		Máxima		Unidad	

SUSPENSIÓN (adherencia) (si aplica)

Delantera Izquierda	Valor	Delantera Derecha	Valor	Trasera Izquierda	Valor	Trasera Derecha	Valor	Mínimo	Unidad
---------------------	-------	-------------------	-------	-------------------	-------	-----------------	-------	--------	--------

FRENOS

	Fuerza Izquierdo	Peso Izquierdo	Unidad		Fuerza Derecho	Peso Derecho	Unidad	Desequilibrio	Rangos (B)	Máx (A)	Unidad
Eje1				Eje 1							
Eje2				Eje 2							
Eje3				Eje 3							
Eje4				Eje 4							
Eje5				Eje 5							
Eficacia Total			Valor	Mínimo			Unidad				

FRENO AUXILIAR (si aplica)

Eficacia	Mínimo	Unidad		Fuerza	Peso	Unidad		Fuerza	Peso	Unidad
Sumatoria izquierdo			Sumatoria derecho							

DESVIACIÓN LATERAL (si aplica)

Eje 1	Eje 2	Eje 3	Eje 4	Eje 5	Máximo	Unidad
-------	-------	-------	-------	-------	--------	--------

DISPOSITIVOS DE COBRO (si aplica)

Tamaño normalizado de la Llanta	Error en distancia	Unidad	Error en tiempo	Unidad	Máximo	Unidad
---------------------------------	--------------------	--------	-----------------	--------	--------	--------

EMISIONES DE GASES (Exentos vehículos a motor Eléctrico e Hidrógeno)

VEHÍCULOS CICLO OTTO, 4T o 2T

(rpm)	Monóxido de carbono			Dióxido carbono			Oxígeno			Hidrocarburo(hexano)			Óxido Nitroso (NO)		
	CO	Norma	Unidad	(CO2)	Norma	Unidad	(O2)	Norma	Unidad	(HC)	Norma	Unidad	(NOx)	Norma	Unidad
Ralentí Crucero															
Vehículo con catalizador (SI) (NO) (N.A)							Valor						Unidad		
Temperatura de prueba				Temperatura											
Condiciones Ambientales				Temperatura Ambiente											
				Humedad Relativa											

VEHÍCULOS CICLO DIESEL

Opacidad Gobernada (rpm) Ralentí	Ciclo 1	Unidad	Ciclo 2	Unidad	Ciclo 3	Unidad	Ciclo 4	Unidad	Valor		Norma	Unidad
	Temperatura de operación del motor				Condiciones Ambientales				Resultado			
		Temp. Inicial	Temp. Final	Unidad	Temperatura ambiente		Unidad	Humedad Relativa		Unidad	LTOE estándar	Unidad

DEFECTOS ENCONTRADOS EN LA INSPECCIÓN MECANIZADA DE ACUERDO CON LOS CRITERIOS DEFINIDOS EN LAS NTC 5375, NTC 6218 Y NTC 6282 (según corresponda).

Código	Descripción	Grupo	Tipo Defecto	
			A	B

DEFECTOS ENCONTRADOS EN LA INSPECCIÓN SENSORIAL DE ACUERDO CON LOS MÉTODOS Y CRITERIOS DEFINIDOS EN LAS NTC 5375, NTC 6218, NTC 6282 NTC, 4983, NTC 4231 Y NTC 5365 (según corresponda).

Código	Descripción	Grupo	Tipo Defecto	
			A	B

DEFECTOS ENCONTRADOS EN LA INSPECCIÓN SENSORIAL DE LOS VEHÍCULOS UTILIZADOS PARA IMPARTIR LA ENSEÑANZA AUTOMOVILÍSTICA.

Código	Descripción	Grupo	Tipo Defecto	
			A	B

REGISTRO DE LA PROFUNDIDAD DE LABRADO Y PRESIÓN DE LAS LLANTAS

	Eje 1 (mm)	Eje 2 (mm)	Eje 3 (mm)	Eje 4 (mm)	Eje 5 (mm)	Repuesto (mm)
IZQUIERDA	4,59	4,57				4,52
DERECHA	4,51	4,53				

COMENTARIOS U OBSERVACIONES ADICIONALES

PRESIÓN DE LAS LLANTAS

	Eje 1 (psi)	Eje 2 (psi)	Eje 3 (psi)	Eje 4 (psi)	Eje 5 (psi)	Repuesto (psi)
IZQUIERDA	30,0	32,0				2,00
DERECHA	30,0	32,0				

REGISTRO FOTOGRÁFICO DE LA REVISIÓN TÉCNICO-MECÁNICA Y DE EMISIONES CONTAMINANTES

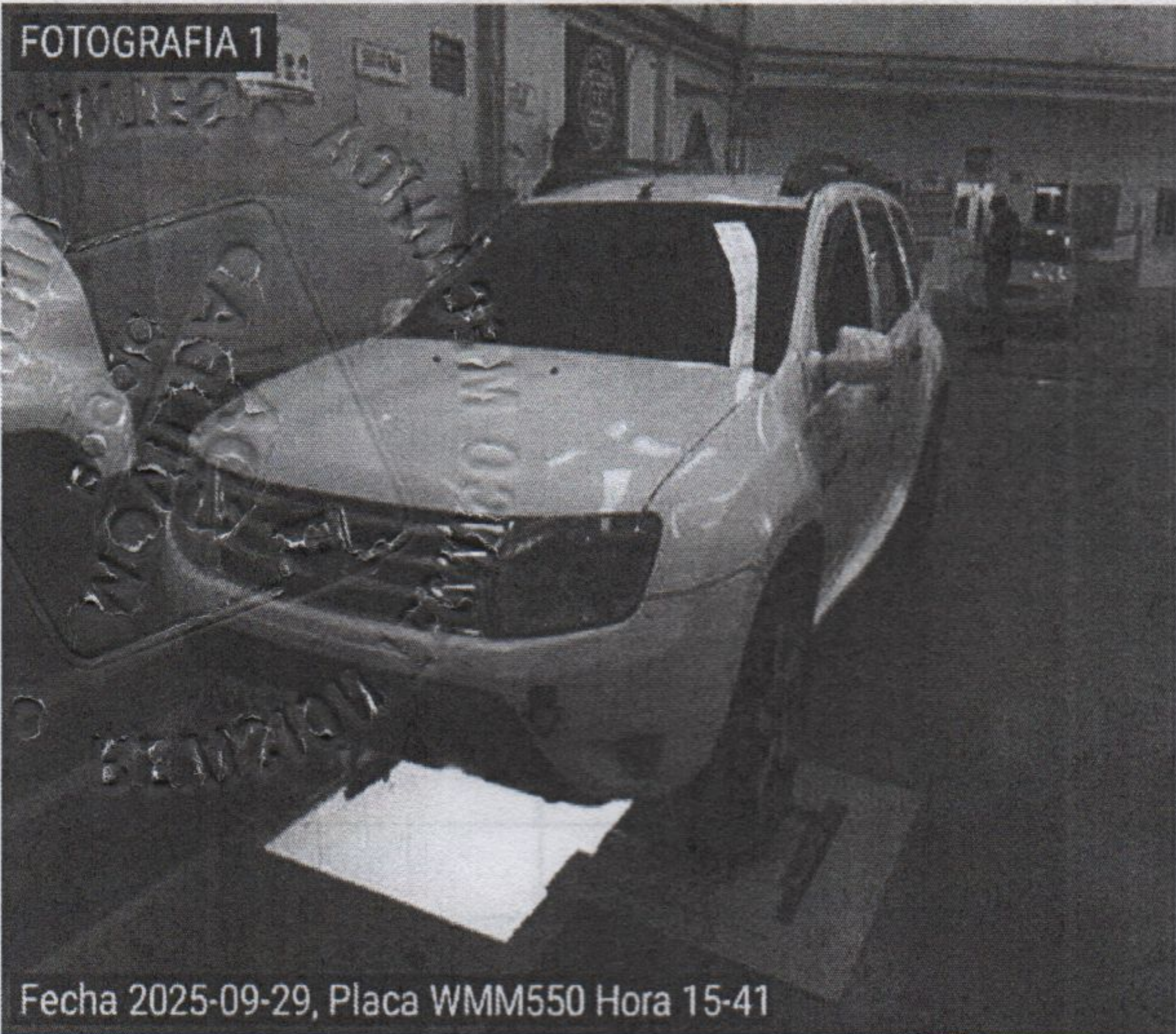

RELACION DE EQUIPOS Y PERIFERICOS UTILIZADOS EN LA REVISIÓN

DESCRIPCIÓN DEL EQUIPO	MARCA	MODELO	SERIE
DETECTOR DE HOLGURAS	RAVAGLIOLI SPA	R200/I	1075676
PROFUNDÍMETRO	SHAHE	N/A	WD2403A0817

SOFTWARE Y/O APLICATIVOS CON LA VERSIÓN UTILIZADA

APLICACIÓN	VERSION
RTMyG_ADMIN Web	5.0.2.95
RTMyG_Cliente Web	5.0.1.6.1
RTMyG_Icam Web	5.0.1.5
RTMyG.Cliente	4.0.1
RTMyG_Firma Web	1.0.0.0
RTMyG_Ingreso Web	5.0.1.4.3
RTMyG_Ingreso_Data Web	5.0.1.4

NOMBRE DE LOS INSPECTORES QUE REALIZARON LA REVISIÓN TÉCNICO-MECÁNICA Y DE EMISIONES CONTAMINANTES

(Insp Visual)... YEISON DAVID SALAMANCA CELY
(Fotografia_1)... YEISON DAVID SALAMANCA CELY
(Fotografia_2)... YEISON DAVID SALAMANCA CELY

NOMBRE Y FIRMA DEL DIRECTOR TÉCNICO AUTORIZADO POR EL REPRESENTANTE LEGAL DEL CDA

DEIVYD ALEXANDER CHILITO ROCHA

Nota: OT: 0235596
El presente informe no supe la revisión técnico mecánica y de emisiones contaminantes del vehículo aquí descrito, ádemas no exime la realización del mantenimiento posterior al presente informe.

FIN DE INFORME

APROBADO: SI ☒ NO ☐