



CDA MOVILIDAD BOGOTÁ S.A.S., Nit 900468202-5

FICHA TECNICA

A. INFORMACIÓN GENERAL

1. FECHA

Fecha de prueba
2022-04-12 10:33:39

2. DATOS DEL PROPIETARIO O TENEDOR DEL VEHÍCULO

Nombre o razón social
GRUPO COLOMBIA

Documento de identidad

CC () NIT (X) CE () No: 901290213

Dirección
BOGOTÁTelefono
0Ciudad
BOGOTÁDepartamento
Bogotá, D.C.

3. DATOS DEL VEHÍCULO

Placa WNX614	Pais COLOMBIA	Servicio Público	Clase CAMIONETA	Marca CHEVROLET	Linea TRACKER
Modelo 2016	No. de licencia de tránsito 10024218290	Fecha matricula 2015-12-30	Color BLANCO PLATA	Combustible Gas Gasol	VIN o Chasis 3GNCJ8EE9GL903345
N. Motor CGL903345	Tipo motor 4T	Cilindraje 1796	Kilometraje 207067	Número de Sillas 4	Vidrios polarizados SI () NO (X)
					Blindaje SI () NO (X)

3.1. VEHÍCULOS NO SUJETOS A REVISIÓN DE EMISIÓN DE GASES CONTAMINANTES

Con motor eléctrico	Con motor a hidrógeno	Otros

B. RESULTADOS DE LA INSPECCIÓN MECANIZADA REALIZADA DE ACUERDO CON LOS MÉTODOS DEFINIDOS EN LA NTC 5375

Nota: Todo valor medido, seguido del símbolo *, indica un defecto encontrado.

6. Suma de la intensidad de
todas las luces

4. Emisiones Audibles

5. Intensidad e inclinación de las luces bajas

Valor	Maximo	Unidad	Intensidad	Minimo	Unidad	Inclinación	Rango	Unidad	Intensidad	Maximo	Unidad	
Ruido Escape	-	dBa	Baja derecha	8.6	2.5	k lux	1.5	0.5-3.5	%	49.3	225	k lux
			Baja izquierda	9.3	2.5	k lux	1.6	0.5-3.5	%			

7. Suspensión (si aplica)

Delantera izquierda	Valor	Delantera derecha	Valor	Trasera izquierda	Valor	Trasera derecha	Valor	Minimo	Unidad
								40	%

8. Frenos

Eficacia total	Minimo	Unidad	Fuerza	Peso	Unidad	Fuerza	Peso	Unidad	Desequilibrio	Maximo	Unidad
	50	%	Eje 1 izquierdo		N	Eje 1 derecho		N			
			Eje 2 izquierdo		N	Eje 2 derecho		N			
Eficacia auxiliar	Minimo	Unidad	Eje 3 izquierdo		N	Eje 3 derecho		N			
	18	%	Eje 4 izquierdo		N	Eje 4 derecho		N			
			Eje 5 izquierdo		N	Eje 5 derecho		N			

9. Desviación lateral

Eje 1	Eje 2	Eje 3	Eje 4	Eje 5	Maximo +/-	10	Unidad	m/ Km

10. Dispositivos de cobro (si aplica)

Referencia comercial de la llanta	Error en distancia	%	Error en tiempo	%	Maximo + / - 2	Unidad	%

11. Emisiones de Gases

11a. Vehículos con ciclo OTTO

Temp °C	Rpm	Monoxido de Carbono (CO)	Dioxido de Carbono (CO2)	Oxigeno (O2)	Hidrocarburos (como hexano) (HC)	Oxido Nitroso (NO)
		CO Vr Norma Unidad	CO2 Vr Norma Unidad	O2 Vr Norma Unidad	HC Vr Norma Unidad	NO Vr Norma Unidad
		Ralenti	Ralenti	Ralenti	Ralenti	Ralenti
		Crucero	Crucero	Crucero	Crucero	Crucero

11b. Vehículos a diesel (Opacidad)

Temp °C	Rpm	Ciclo 1	Unidad	Ciclo 2	Unidad	Ciclo 3	Unidad	Ciclo 4	Unidad	Valor	Norma	Unidad
			%		%		%		%	Resultado		%

C. DEFECTOS ENCONTRADOS EN LA INSPECCIÓN MECANIZADA DE ACUERDO CON LOS CRITERIOS DEFINIDOS EN LA NTC 5375

Código	Descripción	Grupo	Tipo de defecto	
			A	B
Total			0	0

D. DEFECTOS ENCONTRADOS EN LA INSPECCIÓN VISUAL DE ACUERDO CON LOS MÉTODOS Y CRITERIOS DEFINIDOS EN LA NTC 5375

Total 0 0

Nota: Defectos tipo A. Son aquellos defectos graves que implican un peligro inminente para la seguridad del vehículo, la de otros vehículos, la de sus ocupantes, la de los demás usuarios de la vía pública o al ambiente.

Defectos tipo B. Son aquellos defectos que implican un peligro potencial para la seguridad del vehículo, la de otros vehículos, de sus ocupantes o los demás usuarios de la vía pública

E. CONFORMIDAD CON LA NORMA NTC 5375

APROBADO	SI <input checked="" type="checkbox"/>	NO <input type="checkbox"/>
E.1: Cumple con las adaptaciones para vehículos de enseñanza automovilística? (Solo aplica para vehículos de este tipo)		
APROBADO	SI <input type="checkbox"/>	NO <input type="checkbox"/>

Nota: Causal de rechazo:

- a) Se encuentra al menos un defecto tipo A; Igual o superior a 10 para vehículos particulares.
Igual o superior a 5 para vehículos públicos.
- b) La cantidad total de defectos tipo B, sea: Igual o superior a 5 para vehículos tipo motocicleta.
Igual o superior a 7 para vehículos tipo motocarros.
Igual o superior a 5 para vehículos de enseñanza automotriz
Cuando se presente al menos un defecto tipo A para vehículos tipo remolques.

NÚMEROS DE LOS F.U.R ASOCIADOS AL VEHÍCULO PARA ESA REVISIÓN:

65724

F. COMENTARIOS U OBSERVACIONES ADICIONALES:

Labrado Eje 1 Izquierda: 2,2 mm, Derecha: 3,2 mm, Eje 2 Izquierda: 2,6 mm, Derecha: 2,6 mm, Repuesto: 2,0 mm

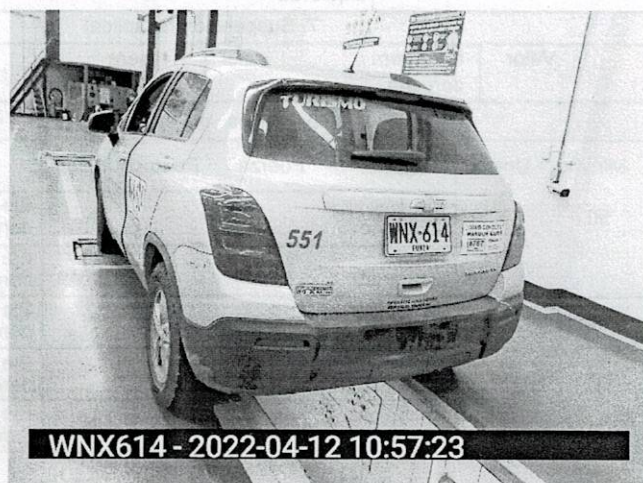

Fin del Informe

G. NOMBRE Y FIRMA DEL DIRECTOR TÉCNICO AUTORIZADO POR EL REPRESENTANTE LEGAL DEL CDA

Daniel Jose Palacios Otalora

H. NOMBRE DE LOS OPERARIOS QUE REALIZARON LA REVISIÓN TECNICO MECANICA Y DE EMISIONES CONTAMINANTES

Visual - Jeison Preciado, Luces - Kevin Daniel Avila Garzon, Foto #1 - Jeison Preciado, Foto #2 - Jeison Preciado,

**CDA MOVILIDAD BOGOTA S.A.S**

NIT : 900,468,202 - 5

CR 73 A 77 A 32

BOGOTÁ - COLOMBIA

2528518 4306689

facturacion@cdamovilidadbogota.com

Responsables de iva - No somos autorretenedores

Actividad Económica 7120 Tarifa 6,90

Autorretenedor a título del impuesto sobre la renta - Decreto 2201



Cliente	GRUPO RUTA COLOMBIA SAS		
NIT	901,290,213 - 3	Teléfono	3163590405
Dirección	CLL 49 71 17	Vendedor	ROJAS MORA JULIE
Ciudad	BOGOTÁ D.C.-BOGOTÁ - COLOMBIA	Centro Costo	1
Correo	clientes@cdamovilidadbogota.com		

FACTURA ELECTRÓNICA DE VENTA

CDA1 120129

Fecha y Hora de Factura

Generación 2022-04-12 10:47:39

Expedición 2022-04-12 10:47:47

Vencimiento 2022-04-12

Item	Código	Descripción	Unid	Cant	V. Unit	Valor Total
1	0300001000024	24 AUTOMOVIL PREVPLAN20	UN	1.00	16,806.72	16,806.72

Total Items 1

Total Bruto 16,806.72

IVA 3,193.28

Total a Pagar \$ 20.000,00

CONDICION DE PAGOContado Contado Clientes Efectivo
Efectivo Caja

20.000,00

VALOR EN LETRAS

Veinte Mil Pesos M/Cte

OBSERVACIONES

PLACA WNX614

Firma Elaborado por : JULIE PAULIN RO

Firma Recibido

EL CUIDADO DE TU FAMILIA ES LO MAS IMPORTANTE

A esta factura de venta aplican las normas relativas a la letra de cambio (artículo 5 Ley 1231 de 2008). Con esta el Comprador declara haber recibido real y materialmente las mercancías o prestación de servicios descritos en este título - Valor. Resolución y/o Autorización de facturación No. 18764027660762 aprobado en 2022-04-11 hasta el 2023-04-06, vigencia 1 Años, prefijo CDA1 desde el número 120001 al 240000

CUFE :340f978357dc39c7580ab808a5a7610fcbf1f275c1c892ce7c84b4c391d758d65de33765ea98b91508f9d58733ed0c55

ORIGINAL

Pagina : 1 de 1