

IVESUR Colombia Cali

Calle 60 n°. 1 Norte 53

PBX: 8912527

Cali

NIT: 900.081.357-5 info@ivesurcolombia.com

No: 963093
A. INFORMACIÓN GENERAL
1. FECHA

Fecha de prueba 22/08/2023	Nombre o Razón social JORGE ALEJANDRO MUÑOZ ORTIZ	Documento de Identidad CC.(X) NIT.() CE.() No. 10295296
Dirección: CALI	Teléfono fijo o Número de Celular 3153410711	Ciudad: CALI
		Departamento: VALLE DEL CAUCA

2. DATOS DEL PROPIETARIO, TENEDOR O POSEEDOR DEL VEHÍCULO
3. DATOS DEL VEHÍCULO

Placa: ETK767	País: COLOMBIA	Servicio: PUBLICO	Clase: CAMIONETA	Marca: RENAULT	Línea: DUSTER
Modelo: 2023	Número de Licencia de Tránsito 10027848406	Fecha de Matriculación 30/11/2022	Color: BLANCO GLA	Combustible / Propulsión GASOLINA	VIN o Chasis: 9FBHJD205PM428964
No. de Motor: J759Q158699	Tipo motor: OTTO	Cilindraje (cm3)(si aplica) 1599	Kilometraje: 32334	No. de Sillas: 4	Vidrios polarizados: SI(X) NO()
				Blindaje: SI() NO(X)	

3.1. VEHÍCULOS NO SUJETOS A REVISIÓN DE EMISIÓN DE GASES CONTAMINANTES

Con motor eléctrico	Con motor a hidrógeno	Otros

B. RESULTADOS DE LA INSPECCIÓN MECANIZADA

Nota. Todo valor medido seguido del signo * significa un defecto encontrado.

4. EMISIONES AUDIBLES
5. INTENSIDAD E INCLINACIÓN DE LAS LUCES BAJAS
6. SUMA DE LA INTENSIDAD DE TODAS LAS LUCES

Valor	Máximo	Unidad	Intensidad	Mínimo	Unidad	Inclinación	Rango	Unidad	Intensidad	Máximo	Unidad
Ruido escape	-----	dBA	Baja derecha 14,6	k lux	1,10	%	63,8	225	k lux		
			Baja izquierda 16,7	k lux	1,20	%					

7. SUSPENSIÓN (Si aplica)

Delantera izquierda	Valor	Delantera derecha	Valor	Trasera izquierda	Valor	Trasera derecha	Valor	Mínimo	Unidad
	85,0		89,0		83,0		75,0	40	%

8. FRENOS

Eficacia total	Mínimo	Unidad	Fuerza	Peso	Unidad	Fuerza	Peso	Unidad	Desequilibrio	Máximo	Unidad
69,8	50	%	Eje 1 izquierdo 3054	3851	N	Eje 1 derecho 2688	3636	N	12,0	30	%
			Eje 2 izquierdo 1744	2822	N	Eje 2 derecho 1580	2666	N	9,40	30	%
Eficacia auxiliar	Mínimo	Unidad	Eje 3 izquierdo		N	Eje 3 derecho		N		30	%
16,2*	18	%	Eje 4 izquierdo		N	Eje 4 derecho		N		30	%
			Eje 5 izquierdo		N	Eje 5 derecho		N		30	%

9. DESVIACIÓN LATERAL

Eje 1	-2,30	Eje 2	-0,40	Eje 3		Eje 4		Eje 5		Máximo	+-10	Unidad	m/km
-------	-------	-------	-------	-------	--	-------	--	-------	--	--------	------	--------	------

10. DISPOSITIVOS DE COBRO (Si aplica)

Referencia comercial de la llanta	Error en distancia	Error en tiempo	Máximo	Unidad	%
-----------------------------------	--------------------	-----------------	--------	--------	---

11. EMISIONES DE GASES
11. a VEHÍCULOS CON CICLO OTTO

Temp °C	Rpm	Monóxido de carbono (CO)				Dióxido de carbono (CO2)				Oxígeno (O2)				Hidrocarburo (como hexano) (HC)				Oxido nitroso (NO)			
		CO	Vr	Norma	Unidad	CO2	Vr	Norma	Unidad	O2	Vr	Norma	Unidad	HC	Vr	Norma	Unidad	NO	Vr	Norma	Unidad
		Ralenti	<0,8	%		Ralenti	>7	%		Ralenti	<5	%		Ralenti	<160	ppm		Ralenti			
		Crucero	<0,8	%		Crucero	>7	%		Crucero	<5	%		Crucero	<160	ppm		Crucero			

11. b VEHÍCULOS A DIESEL (opacidad)

Temp °C	Rpm	Ciclo 1	Und	Ciclo 2	Und	Ciclo 3	Und	Ciclo 4	Und	Valor	Norma	Unidad
			m-1		m-1		m-1		m-1	Resultado		m-1

C. DEFECTOS ENCONTRADOS EN LA INSPECCIÓN MECANIZADA
NTC 6282 (según corresponda)

Código	Descripción	Grupo	Tipo de defecto	
			A	B
1.1.7.30.2	Freno de estacionamiento (de parqueo de mano) con una eficacia inferior al 18 %.-	2.1.1.		X
Total			0	1

D. DEFECTOS ENCONTRADOS EN LA INSPECCIÓN VISUAL
NTC 6218, NTC6282, 4983, NTC 4231 y NTC 3565 (según corresponda)

Código	Descripción	Grupo	Tipo de defecto	
			A	B
Total			0	0

D1.DEFECTOS EN LA INSPECCIÓN VISUAL DE LOS VEHÍCULOS UTILIZADOS PARA IMPARTIR LA ENSEÑANZA AUTOMOVILÍSTICA

Código	Descripción	Grupo	Tipo de defecto	
			A	B
Total			0	0

D2. REGISTRO DE LA PROFUNDIDAD DE LABRADO Y PRESIÓN DE LAS LLANTAS

	Eje 1 (mm) (psi)		Eje 2 (mm) (psi)		Eje 3 (mm) (psi)		Eje 4 (mm) (psi)		Eje 5 (mm) (psi)		Repuesto (mm) (psi)	
IZQUIERDA	4,21	32,0	4,20	31,0							3,98	
DERECHA	4,23	32,0	4,17	31,0							0,00	

Nota: Defectos Tipo A: Son aquellos defectos graves que implican un peligro inminente para la seguridad del vehículo, la de otros vehículos, la de sus ocupantes, las de los usuarios de la vía pública o al ambiente.

Defectos Tipo B: Son aquellos defectos que implican un peligro potencial para la seguridad del vehículo, la de otros vehículos, la de sus ocupantes, la de los usuarios de la vía pública.

E. CONFORMIDAD

FAVORABLE: SI <input checked="" type="checkbox"/> NO <input type="checkbox"/>	
E1: ¿Cumple con las adaptaciones para vehículos de enseñanza automovilística? (Solo aplica para vehículos de este tipo)	
FAVORABLE: SI <input type="checkbox"/> NO <input type="checkbox"/>	

Nota: Causal del rechazo a) Se encuentra al menos un defecto Tipo A

b) La cantidad total de defectos tipo B, sea:

Igual o superior a 10 para vehículos Livianos Particulares y Pesados Particulares
Igual o superior a 7 para vehículos Motocarro, Cuatrimotos, mototriciclos y Cuadriciclos
Igual o superior a 5 para vehículos Livianos públicos, Pesados públicos, Motocicleta, Ciclomotor y Tricimotor
Igual o superior a 5 para vehículos de enseñanza automovilística
Igual o superior a 1 para vehículos de enseñanza automovilística tipo Cuatrimotos, Mototriciclos, Cuadriciclos, Ciclomotor, Tricimotor
Cuando se presente al menos un defecto Tipo A para vehículos tipo remolque o similares

NUMEROS DE LOS I.M.R.R.P. ASOCIADOS AL VEHÍCULO PARA ESTA REVISIÓN:

963093

F. COMENTARIOS U OBSERVACIONES ADICIONALES:

0 P: 1324.00

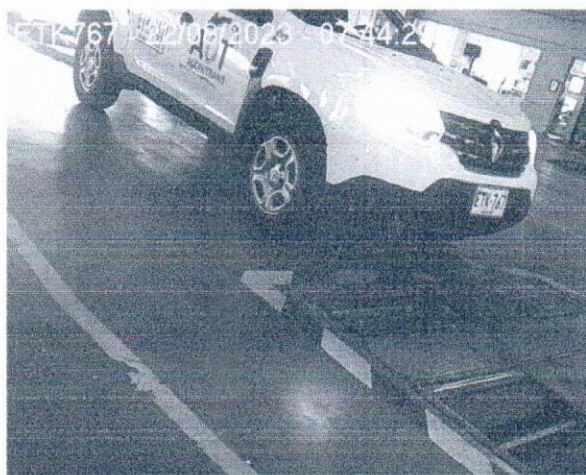
G. FOTOGRAFÍAS TOMADAS**H. RELACIÓN DE EQUIPO Y PERIFÉRICOS UTILIZADOS EN LA REVISIÓN**

Alineador al paso: L3/3904007

Profundímetro: L3-SH2008A05503

Detector de Holguras: L3/1606107

Suspensión: L3/4403107

Sonometro: L3/2015043297

Termohigrometro: P703H01

Frenometro: L3/12802107

Regloscopio: L3/102

I. SOFTWARE Y/O APLICATIVOS CON LA VERSIÓN UTILIZADA

ItvNet v5.0

J. NOMBRE DE LOS INSPECTORES QUE REALIZARON LA REVISIÓN TECNICO MECÁNICA Y DE EMISIONES CONTAMINANTES

Sensorial Exterior/Interior (41) BRIAN CANTOR Alineación al paso (41) BRIAN CANTOR Sensorial Bajos (41) BRIAN CANTOR

Alumbrado (41) BRIAN CANTOR Frenos y Suspensión (41) BRIAN CANTOR Rines y Llantas (41) BRIAN CANTOR

Foto D. (41) BRIAN CANTOR Foto T. (41) BRIAN CANTOR

K. NOMBRE Y FIRMA DEL DIRECTOR TÉCNICO AUTORIZADO POR EL REPRESENTANTE LEGAL DEL CDA

(33) WILMER BEJARANO

Nota:

1) Los resultados aquí consignados corresponden a una revisión preventiva técnico mecánica y de emisiones contaminantes (cuando aplique) mecanizada y visual bajo orientaciones de la NTC 5375, sin embargo este es un servicio no regulado y no hace parte del alcance de acreditación como Organismo de Inspección.