

IVESUR Colombia Cali

Calle 60 n°. 1 Norte 53

PBX: (602) 8912527

Cali

NIT: 900.081.357-5 info@ivesurcolombia.com

No: 974879
A. INFORMACIÓN GENERAL
1. FECHA

Fecha de prueba 28/09/2025	Nombre o Razón social LUIS GERMAN LAGUADO ORTEGA	Documento de Identidad CC.(X) NIT.() CE.() No.13490837
Dirección: CRA 23A 8 24	Teléfono fijo o Número de Celular 5144525	Ciudad: CALI
		Departamento: VALLE DEL CAUCA

2. DATOS DEL PROPIETARIO, TENEDOR O POSEEDOR DEL VEHÍCULO
3. DATOS DEL VEHÍCULO

Placa: LXS963	País: COLOMBIA	Servicio: PUBLICO	Clase: CAMIONETA	Marca: RENAULT	Línea: DUSTER
Modelo: 2025	Número de Licencia de Tránsito 10032403743	Fecha de Matrícula 01/08/2024	Color: BLANCO GLA	Combustible / Propulsión GASOLINA	VIN o Chasis: 9FBHJD201SM999540
No. de Motor: J759Q298937	Tipo motor: OTTO	Cilindraje (cm3)(si aplica) 1598	Kilometraje: 33962	No. de Sillas: 4	Vidrios polarizados: SI(X) NO()
				Blindaje: SI() NO(X)	

3.1. VEHICULOS NO SUJETOS A REVISIÓN DE EMISIÓN DE GASES CONTAMINANTES

Con motor eléctrico	Con motor a hidrógeno	Otros

B. RESULTADOS DE LA INSPECCIÓN MECANIZADA

Nota. Todo valor medido seguido del signo * significa un defecto encontrado.

4. EMISIONES AUDIBLES
5. INTENSIDAD E INCLINACIÓN DE LAS LUCES BAJAS
6. SUMA DE LA INTENSIDAD DE TODAS LAS LUCES

Valor	Máximo	Unidad	Intensidad	Mínimo	Unidad	Inclinación	Rango	Unidad	Intensidad	Máximo	Unidad
Ruido escape	----	dBA	Baja derecha	16,5	2,5	k lux	2,00	0,5 - 3,5 %	167	225	k lux
			Baja izquierda	21,3	2,5	k lux	2,00	0,5 - 3,5 %			

7. SUSPENSIÓN (Si aplica)

Delantera izquierda	Valor 91,0	Delantera derecha	Valor 83,0	Trasera izquierda	Valor 80,0	Trasera derecha	Valor 76,0	Mínimo 40	Unidad %
---------------------	---------------	-------------------	---------------	-------------------	---------------	-----------------	---------------	--------------	-------------

8. FRENOS

Eficacia total	Mínimo	Unidad	Fuerza	Peso	Unidad	Fuerza	Peso	Unidad	Desequilibrio	Máximo	Unidad		
53,0	50	%	Eje 1 izquierdo	2013	4057	N	Eje 1 derecho	1924	3636	N	4,42	30	%
			Eje 2 izquierdo	1684	3195	N	Eje 2 derecho	1780	3058	N	5,39	30	%
			Eje 3 izquierdo			N	Eje 3 derecho			N		30	%
Eficacia auxiliar 17,0*	Mínimo 18	Unidad %	Eje 4 izquierdo			N	Eje 4 derecho			N		30	%
			Eje 5 izquierdo			N	Eje 5 derecho			N		30	%

9. DESVIACIÓN LATERAL

Eje 1	-5,00	Eje 2	-8,00	Eje 3		Eje 4		Eje 5		Máximo	+10	Unidad	m/km
-------	-------	-------	-------	-------	--	-------	--	-------	--	--------	-----	--------	------

10. DISPOSITIVOS DE COBRO (Si aplica)

Referencia comercial de la llanta	Error en distancia	Error en tiempo	Máximo	Unidad	%
-----------------------------------	--------------------	-----------------	--------	--------	---

11. EMISIONES DE GASES
11. a VEHICULOS CON CICLO OTTO

Temp °C	Rpm	Monóxido de carbono (CO)	Dióxido de carbono (CO2)	Oxígeno (O2)	Hidrocarburo (como hexano) (HC)	Oxido nitroso (NO)
		CO Vr Norma	CO2 Vr Norma	O2 Vr Norma	HC Vr Norma	NO Vr Norma
		Ralenti <0.8 %	Ralenti >7 %	Ralenti <5 %	Ralenti <160 ppm	Ralenti
		Crucero <0.8 %	Crucero >7 %	Crucero <5 %	Crucero <160 ppm	Crucero

11. b VEHICULOS A DIESEL (opacidad) LTOE: 430mm

Temp °C	Rpm	Ciclo 1	Und	Ciclo 2	Und	Ciclo 3	Und	Ciclo 4	Und	Valor	Norma	Unidad
			m-1		m-1		m-1		m-1	Resultado		m-1

C. DEFECTOS ENCONTRADOS EN LA INSPECCIÓN MECANIZADA
NTC 6282 (según corresponda)

Código	Descripción	Grupo	Tipo de defecto	
			A	B
1.1.7.30.2	Freno de estacionamiento (de parqueo de mano) con una eficacia inferior al 18 %-	2.1.1.		X
Total			0	1

D. DEFECTOS ENCONTRADOS EN LA INSPECCIÓN VISUAL
NTC 6218, NTC6282, 4983, NTC 4231 y NTC 5365 (según corresponda)

Código	Descripción	Grupo	Tipo de defecto	
			A	B
Total			0	0

D1.DEFECTOS EN LA INSPECCIÓN VISUAL DE LOS VEHÍCULOS UTILIZADOS PARA IMPARTIR LA ENSEÑANZA AUTOMOVILÍSTICA

Código	Descripción	Grupo	Tipo de defecto	
			A	B
Total			0	0

D2. REGISTRO DE LA PROFUNDIDAD DE LABRADO Y PRESIÓN DE LAS LLANTAS

	Eje 1 (mm) (psi)	Eje 2 (mm) (psi)	Eje 3 (mm) (psi)	Eje 4 (mm) (psi)	Eje 5 (mm) (psi)	Repuesto (mm) (psi)
IZQUIERDA	5,32	5,54				6,32
DERECHA	5,25	5,26				0,00

Nota: Defectos Tipo A: Son aquellos defectos graves que implican un peligro inminente para la seguridad del vehículo, la de otros vehículos, la de sus ocupantes, las de los usuarios de la vía pública o al ambiente.
Defectos Tipo B: Son aquellos defectos que implican un peligro potencial para la seguridad del vehículo, la de otros vehículos, la de sus ocupantes, la de los usuarios de la vía pública.

E. CONFORMIDAD

FAVORABLE: SI <u>X</u> NO <u> </u>	
E1: ¿Cumple con las adaptaciones para vehículos de enseñanza automovilística? (Solo aplica para vehículos de este tipo)	
FAVORABLE: SI <u> </u> NO <u> </u>	

Nota: Causal del rechazo a) Se encuentra al menos un defecto Tipo A

b) La cantidad total de defectos tipo B, sea:
Igual o superior a 10 para vehículos Livianos Particulares y Pesados Particulares
Igual o superior a 7 para vehículos Motocarro, Cuatrimotos, mototriciclos y Cuadriciclos
Igual o superior a 5 para vehículos Livianos públicos, Pesados públicos, Motocicleta, Ciclomotor y Tricimotor
Igual o superior a 5 para vehículos de enseñanza automovilística
Igual o superior a 1 para vehículos de enseñanza automovilística tipo Cuatrimotos, Mototriciclos, Cuadriciclos, Ciclomotor, Tricimotor.
Cuando se presente al menos un defecto Tipo A para vehículos tipo remolque o similares

NUMEROS DE LOS I.M.R.P. ASOCIADOS AL VEHÍCULO PARA ESTA REVISIÓN:

974879

F. COMENTARIOS U OBSERVACIONES ADICIONALES:

0 P: 1423.00

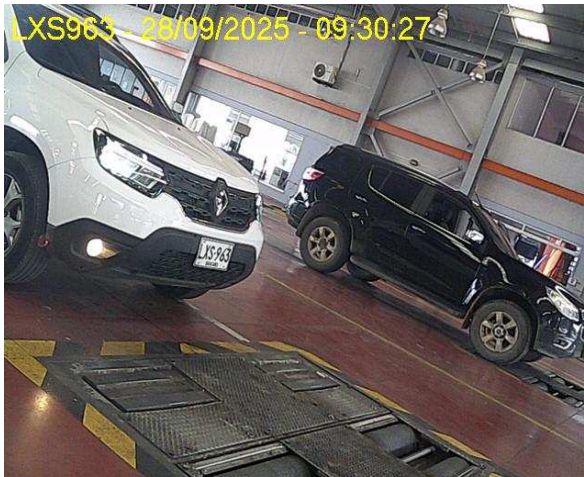
G. FOTOGRAFÍAS TOMADAS**H. RELACIÓN DE EQUIPO Y PERIFÉRICOS UTILIZADOS EN LA REVISIÓN**

Alineador al paso: L3/3904007

Profundímetro: L3-SH2008A05503

Detector de Holguras: L3/1606107

Suspensión: L3/4403107

Termohigrometro: P703H01

Regloscopio: L3/102

Frenometro: L3/12802107

I. SOFTWARE Y/O APLICATIVOS CON LA VERSIÓN UTILIZADA

ItvNet v5.0

J. NOMBRE DE LOS INSPECTORES QUE REALIZARON LA REVISIÓN TECNICO MECÁNICA Y DE EMISIONES CONTAMINANTES

Sensorial Exterior/Interior (48) Harrison Stiven Trujillo Alineación al paso (48) Harrison Stiven Trujillo

Sensorial Bajos (48) Harrison Stiven Trujillo

Alumbrado (48) Harrison Stiven Trujillo Frenos y Suspensión (48) Harrison Stiven Trujillo Rines y Llantas (48)

Harrison Stiven Trujillo

Foto D. (48) Harrison Stiven Trujillo Foto T. (48) Harrison Stiven Trujillo

K. NOMBRE Y FIRMA DEL DIRECTOR TÉCNICO AUTORIZADO POR EL REPRESENTANTE LEGAL DEL CDA

(1043) YESID FERNANDO VIVEROS

Nota:

1) Los resultados aquí consignados corresponden a una revisión preventiva técnico mecánica y de emisiones contaminantes (cuando aplique) mecanizada y visual bajo orientaciones de la NTC 5375, sin embargo este es un servicio no regulado y no hace parte del alcance de acreditación como Organismo de Inspección.

Puede comprobar la validez de este informe en www.ivesurcolombia.com usando el código:

32025A42CB1E558CD9FC