

C. DEFECTOS ENCONTRADOS EN LA INSPECCIÓN MECANIZADA DE ACUERDO CON LOS CRITERIOS DEFINIDOS EN LA NTC 5375

C. DEFECTOS ENCONTRADOS EN LA INSPECCIÓN MECANIZADA DE ACUERDO CON LOS CRITERIOS DEFINIDOS EN EL NTC 5037				
Código	Descripción	Grupo	Tipo de defecto	
			A	B
Total			0	0

Total 0 0

D. DEFECTOS ENCONTRADOS EN LA INSPECCIÓN VISUAL DE ACUERDO CON LOS METODOS Y CRITERIOS DEFINIDOS EN LA NTC 5375

Código	Descripción	Grupo	
		A	B
	6.1 Revisión exterior		X
	Total	0	1

Total 0 1

D.1. DEFECTOS ENCONTRADOS EN LA INSPECCIÓN VISUAL DE LOS VEHICULOS UTILIZADOS PARA IMPARTIR LA ENSEÑANZA AUTOMOVILISTICA

D.1. DEFECTOS EN EL MONTAJE DE LA CARCASA DE LA BOMBA AUTOMOVILISTICA				
Código	Descripción	Grupo	Tipo de defecto	
			A	B
Total			0	0

Total 0 0

Defectos Tipo A: Son aquellos defectos graves que implican un peligro inminente para la seguridad del vehículo, la de otros vehículos la de sus ocupantes, la de los demás usuarios de la vía pública o al ambiente
Defectos Tipo B: Son aquellos que implican un peligro potencial para la seguridad del vehículo, la de otros vehículos, de sus ocupantes o de los demás usuarios de la vía pública

Nota:

CONFORMIDAD DE LA REVISIÓN

APROBADO: SI X

NO —

NUMERO DE CONSECUTIVO DE LA INSPECCION

46335

F.COMENTARIOS U OBSERVACIONES ADICIONALES

: Bomper delantero en mal estado
4.70 longitud vehículo 4.20 cintas 84.35%

Presion eje1 derecha 1 44.0 PSI Presion eje1 izquierda 1 44.0 PSI Presion eje2 derecha 1 44.0 PSI Presion eje2 izquierda 1 44.0 PSI
* Las prueba de luces (si aplica) está reportada en kix a 1m como se establece en la NTC 5375:2012

Eje1 derecha 1 4.38mm ; Eje2 derecha 1 3.49mm ; Eje1 izquierda 1 4.56mm ; Eje2 izquierda 1 4.52mm ; Llantia de repuesto 5.97mm ;

: Bomper delantero en mal estado

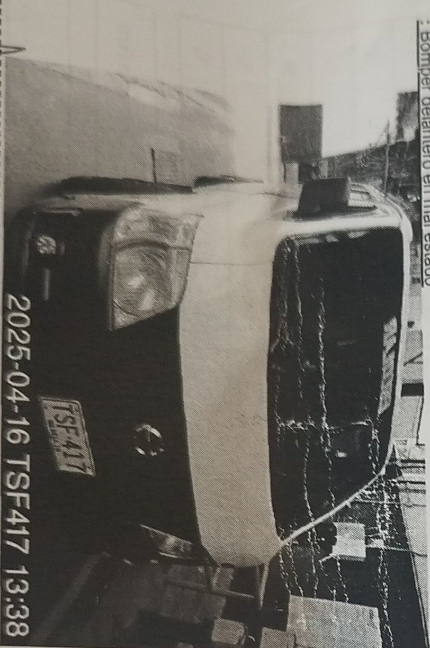

2025-04-16 TSF417 13:38



2025-04-16 TSF417 13:39

G. NOMBRE Y FIRMA DEL DIRECTOR TECNICO AUTORIZADO POR EL REPRESENTANTE LEGAL DEL CDA

Fin del informe

MÓNICA MARIA GONZÁLEZ ARBOLEDA

H. NOMBRE DE LOS OPERARIOS QUE REALIZARON LA REVISIÓN TECNICO MECÁNICA Y DE EMISIONES CONTAMINANTES

Luis Daniel Quijano Ballesteros [Foto delantera], Luis Daniel Quijano Ballesteros [alineación, peso, suspensión y frenos], Juan David Zapata Zapata [inspección sensorial extendi], Luis Daniel Quijano Ballesteros [inspección sensorial motor], Luis Daniel Quijano Ballesteros [inspección sensorial interior], Luis Daniel Quijano Ballesteros [Profundidad de labrado], Luis Daniel Quijano Ballesteros [alineación de luces], Luis Daniel Quijano Ballesteros [inspección sensorial interior], Luis Daniel Quijano Ballesteros [inspección sensorial interior]

NO ES VÁLIDO COMO DOCUMENTO DE REVISIÓN TÉCNICO MECÁNICA Y DE GASES

RESULTADOS DE LA INSPECCIÓN

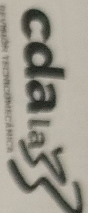

CDA LA 33 S.A.S. NIT: 811026246-1
CARRERA 63 N 32 E 69, MEDELLIN (ANTIOQUIA)
TEL: 6044795995 - 6043628816

A. INFORMACIÓN GENERAL

1. FECHA

Fecha de prueba	Nombre o razón social
2025-04-16	SERVICIO FINANCIEROS SA
Dirección	
CALLE 17102 BB 21	

2. DATOS DEL PROPIETARIO O TENEDOR DEL VEHICULO

Documento de Identidad	CC () NIT (X) CE () No. 850043185
Teléfono	2222222
Ciudad	Medellin
Departamento	Antioquia

3. DATOS DEL VEHICULO

Place	País	Servicio	Clase	Marca	Línea
TSF417	Colombia	Público	Microbus	Nissan	Urvan e25
Modelo	No. de licencia de tránsito	Fecha Matricula	Color	Combustible	VIN o Chasis
2008	100025272874	2008-01-08	Blanco	Diesel	COLOR BLANCO NÚMERO
No. Motor	Tipo Motor	Cilindraje	Kilometraje	Número de Sillas	Vidrios Polarizados
ZD30126606K	DIESEL	2953	541243	14	SI () NO (X)

B. RESULTADOS DE LA INSPECCIÓN MECANIZADA REALIZADA DE ACUERDO CON LOS MÉTODOS DEFINIDOS EN LA NTC 5375

Nota: Todo valor medido, seguido del símbolo *, indica un defecto encontrado

4. Emisiones Audibles

Valor	Máximo	Unidad	Baja Derecha	Intensidad	Mínimo	Unidad	Inclinación	Rango	Unidad	Intensidad	Máximo	Unidad
Ruido escape	-	dBa	Baja Derecha	30.50	2.5	Klux/1m	2.05	0.5 - 3.5	%	67.50	225	Klux/1m
			Baja Izquierda	37.00	2.5	Klux/1m	1.93	0.5 - 3.5	%			

6. Suma de la intensidad de todas las luces

7. Suspensión (si aplica)

7. Suspensión (si aplica)									
Delantera Izquierda	Valor	Delantera Derecha	Valor	Trasera Izquierda	Valor	Trasera Derecha	Valor	Mínimo	Unidad
	91.00		88.30		89.10		85.00	40	%

8. Frenos

Eficacia total	Mínimo	Unidad	Fuerza	Peso	Unidad	Fuerza	Peso	Unidad	Desequilibrio	Máximo	Unidad		
53.60	50	%	Eje 1 izquierdo	3016.00	6057.00	N	Eje 1 Derecho	2877.00	6243.00	N	4.51	30	%
			Eje 2 izquierdo	2992.00	4995.00	N	Eje 2 Derecho	2611.00	4142.00	N	12.70	30	%
			Eje 3 izquierdo			N	Eje 3 Derecho			N			%
Eficacia auxiliar	Mínimo	Unidad	Eje 4 izquierdo			N	Eje 4 Derecho			N			%
			Eje 5 izquierdo			N	Eje 5 Derecho			N			%

9. Desviación lateral

Eje 1	Eje 2	Eje 3	Eje 4	Eje 5	Máximo +/-	10	Unidad m/km
0.16	0.07						

10. Dispositivos de cobro (si aplica)

Referencia comercial de la llanta	Error en distancia	%	Error en tiempo	%	Máximo	Unidad %
-----------------------------------	--------------------	---	-----------------	---	--------	----------

11. Emisiones de gases

11.a Vehículos con ciclo OTTO

Temp Rpm °C	Monóxido de carbono CO	Dioxido de carbono CO2	Oxígeno O2	Hydrocarburo (como Hexano) HC	Oxido nítrico NO
	CO	CO2	O2	HC	NO
	Vr Norma	Vr Norma	Vr Norma	Vr Norma	Vr Norma
	Ralentí	Ralentí	Ralentí	Ralentí	Ralentí
	Crucero	Crucero	Crucero	Crucero	Crucero

11.b. Vehículos a Diesel (opacidad)

Temp Rpm °C	Ciclo 1	Und	Ciclo 2	Und	Ciclo 3	Und	Ciclo 4	Und	Valor	Norma
-------------	---------	-----	---------	-----	---------	-----	---------	-----	-------	-------