



CDA INTELIGENCIA VIAL
CARTAGENA
NIT: 901003701
LLAVE DE ORO LOTE B6B
Tel - 3186363169
TURBACO - Bolívar
cdainteligenciavialcartagena@gmail.com

A. INFORMACIÓN GENERAL

1. FECHA

Fecha de prueba 2023-07-13 14:35:58	Nombre o Razón social ORLANDO CARDOSI CABELLO	Documento de identidad CC(X) NIT() No. 3800045	
Dirección NUEVO HORIZONTE MZ 9 LT 19 5TA ETAPA	Teléfono fijo o Número de Celular 3116511375	Ciudad CARTAGENA	Departamento Bolívar
Correo Electrónico OCCTALENTOS_21@HOTMAIL.COM			

2. DATOS DEL PROPIETARIO, TENEDOR O POSEEDOR DEL VEHÍCULO

3. DATOS DEL VEHÍCULO

Placa KPP688	País COLOMBIA	Servicio Público	Clase CAMIONETA	Marca RENAULT	Línea DUSTER
Modelo 2023	Número de licencia de tránsito 10027167627	Fecha de matrícula 2022-09-10	Color BLANCO GLACIAL (V)	Combustible / Propulsión Gasolina	VIN o Chasis 9FBHJD202PM385507
No de motor J7590152153	Tipo motor OTTO	Cilindraje(cm ³)(si aplica) 1599	Kilometraje 28706	Número de pasajeros (sin incluir conductor) 4	Blindaje SI () NO(X)
Potencia (si aplica) 114	Tipo de Carrocería WAGON	Fecha vencimiento SOAT 2024-06-25	Conversión GNV SI () NO () N/A (X)	Fecha Vencimiento GNV	

B. RESULTADOS DE LA INSPECCIÓN MECANIZADA.

Nota: Todo valor medido, seguido del símbolo *, indica un defecto encontrado.

4. Medición de Intensidad / inclinación de las luces (Bajas, Altas Antiniebla / Exploradoras)

			Valor 1	Valor 2	Valor 3	Mínima/Rango	Unidad	Simultanea (SI) (No)
Baja(s)	Derecha(s)	Intensidad	15.2			2.5	klux	SI
		Inclinación	1.70			0.5 a 3.5	%	
	Izquierda(s)	Intensidad	14.1			2.5	klux	SI
		Inclinación	2.10			0.5 a 3.5	%	
Alta(s)	Derecha(s)	Intensidad	33.0				klux	SI
	Izquierda(s)	Intensidad	37.9				klux	SI
Antiniebla(s)/ Exploradora(s)	Derecha(s)	Intensidad					klux	
	Izquierda(s)	Intensidad					klux	
Sumatoria de luces simultáneamente			Intensidad 100			Máxima 225	Unidad klux	

5. SUSPENSIÓN (adherencia)(si aplica)

Delantera	Valor	Delantera	Valor	Trasera	Valor	Trasera	Valor	Mínima	Unidad
Izquierda	77.0	Derecha	73.0	Izquierda	81.0	Derecha	69.0	40	%

6. FRENOS

	Fuerza Izquierdo	Peso Izquierdo	Unidad		Fuerza Derecho	Peso Derecho	Unidad	Desequilibrio	Rangos(B)	Max(A)	Unidad
Eje 1	2220	3865	N	Eje 1	2467	3659	N	10.0	20	30	%
Eje 2	1700	2551	N	Eje 2	1500	2766	N	11.8	20	30	%
Eje 3			N	Eje 3			N		20	30	%
Eje 4			N	Eje 4			N		20	30	%
Eje 5			N	Eje 5			N		20	30	%
Eficacia Total		Valor		Mínimo		Unidad					
		61.4		50		%					

6.1 FRENO AUXILIAR (Si aplica)

Eficacia	Mínimo	Unidad	Fuerza	Peso	Unidad	Fuerza	Peso	Unidad		
20.9	18	%	Sumatoria Izquierdo	833	6416	N	Sumatoria Derecho	1854	6425	N

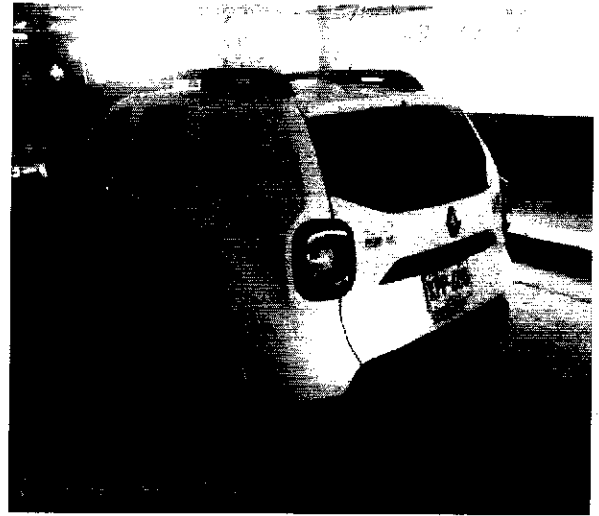

H. RELACIÓN DE EQUIPOS Y PERIFERICOS UTILIZADOS EN LA REVISIÓN

NOMBRE	MARCA	SERIAL	REFERENCIA	# SERIE BANCO	PEF	LTOE
LUXOMETRO	TECNOLUX	0225	ALTAIR COMBI			
ANALIZADOR	TECMMAS	100156	AGMV2017	16353	0.512	
SONOMETRO	PCE INSTRUMENTS	161213180	PCE-322A			
FRENOMETRO	TECMMAS	FR2074	MULTIPRUEBAS AST MIX			
BANCO SUSPENSIÓN	TECMMAS	FR2074	MULTIPRUEBAS AST MIX			
DESVIACIÓN LATERAL	TECMMAS	FR2074	MULTIPRUEBAS AST MIX			
TERMOHIGROMETRO	AZ INSTRUMENT	9717108	AZ8721			
PROFUNDIMETRO	SHAHE	WD2203A0106	N/A			
CAPTADOR	CAPELEC	1704LJ-009	CAP8533-RS			
DETECTOR HOLGURAS	TECMMAS	PH-01	MULTIPRUEBAS AST MIX			
SENSOR VIBRACION	CAPELEC	1704LJ-009	CAP8533-RS			

J. NOMBRE DE LOS INSPECTORES QUE REALIZARON LA REVISIÓN PREVENTIVA

PRUEBA	INSPECTOR
LUXOMETRO	EDUAR RODRIGUEZ
ANALIZADOR	JOSE ENRIQUE UTRIA ZAPATA
SONOMETRO	JOSE ENRIQUE UTRIA ZAPATA
CAMARA	EDUAR RODRIGUEZ
FRENOMETRO	ANDRIUS JOSUE BITAR PLATA
VISUAL	EDUAR RODRIGUEZ
BANCO SUSPENSIÓN	ANDRIUS JOSUE BITAR PLATA
DESVIACIÓN LATERAL	ANDRIUS JOSUE BITAR PLATA

K. NOMBRE Y FIRMA DEL DIRECTOR TÉCNICO AUTORIZADO POR EL REPRESENTANTE LEGAL DEL CDA

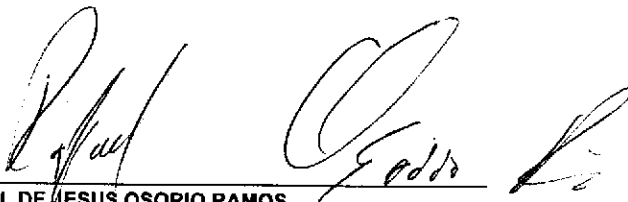
RAFAEL DE JESUS OSORIO RAMOS
 Director técnico

COMPAÑIA NACIONAL DE INTELIGENCIA VIAL S.A.S

NIT : 901,003,701 - 7

Variante Cordialidad Sector Llave de Oro Lote B 23 Al lado de Gecolsa

CARTAGENA-BOLIVAR - COLOMBIA

3188363169 6930572

cdaintelgenciavial@gmail.com

Responsables de iva - No somos autorretenedores

Actividad Económica 7120 Tarifa 0,00

Cliente CARDOSI CABELLO ORLANDO
CÉDULA 3,800,045 - 5
Dirección NUEVO HORIZONTE MZ 9 LT 19 5 ETAPA
Ciudad CARTAGENA-BOLIVAR - COLOMBIA
Correo JOSECCTALENTOS_21@HOTAMIL.COM

Teléfono 3116511375
Vendedor CIAL INTELIGENCIA CIAL
Centro Costo 1

FACTURA ELECTRONICA DE VENTA FCE 45214

Fecha y Hora de Factura

Generación 2023-07-13 15:02:22

Vencimiento 2023-07-13

Item	Código	Descripción	Unid	Cant	V. Unit	Valor Total
1	0010002000005	PREVENTIVA - 15		1.00	12,605.04	12,605.04
2	1000001125552	KPP688		1.00	0.01	0.01

Total Items 2

Total Bruto	12,605.05
IVA 19%	2,394.96
Total a Pagar	\$ 15,000.01

CONDICION DE PAGO

Contado Contado1 Efectivo Efectivo

VALOR EN LETRAS

Quince Mil Pesos M/Cte Con 01/100

OBSERVACIONES

15,000.01

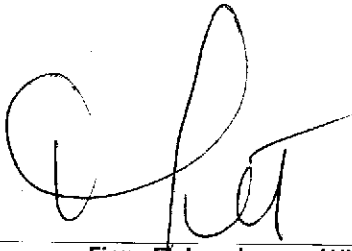

Firma Elaborado por : AUXILIAR1

Firma Recibido

SOMOS AUTORETENEDORES DE RENTA ESPECIAL - EXONERADOS DE APORTES NOMINA - SEGUN DECRETO 2201/2016**GRACIAS

A esta factura de venta aplican las normas relativas a la letra de cambio (artículo 5 Ley 1231 de 2008). Con esta el Comprador declara haber recibido real y materialmente las mercancías o prestación de servicios descritos en este título - Valor Resolución y/o Autorización de facturación No. 18764037718492 aprobado en 2022-10-11 hasta el 2023-10-06, vigencia 12 Meses, prefijo FCE desde el número 30001 al 100000