

RESULTADOS DE LA INSPECCIÓN



CDA LA 33 S.A.S. NIT: 811026246-1
CARRERA 63 N 32 E 69, MEDELLIN (ANTIOQUIA)
TEL: 6044795995 - 6043628816

A. INFORMACIÓN GENERAL

1. FECHA

Fecha de prueba 2025-04-16	Nombre o razón social NOLBERTO SUAZA BEDOYA	Documento de identidad CC (X) NIT () CE () No. 71748926
Dirección CRA 89C 30C 29	Teléfono 2222222	Ciudad Medellín
		Departamento Antioquia

2. DATOS DEL PROPIETARIO O TENEDOR DEL VEHICULO

3. DATOS DEL VEHICULO

Placa SNP342	País Colombia	Servicio Público	Clase Microbus	Marca Volkswagen	Línea T-5
Modelo 2009	No. de licencia de tránsito 10018646669	Fecha Matricula 2009-12-29	Color Blanco	Combustible Diesel	VIN o Chasis WV1ZZZ7HZ9H139587
No. Motor AXB180445	Tipo Motor DIESEL	Cilindraje 1896	Kilometraje 278019	Número de Sillas 16	Vidrios Polarizados SI (X) NO ()
					Blindaje SI () NO (X)

B. RESULTADOS DE LA INSPECCIÓN MECANIZADA REALIZADA DE ACUERDO CON LOS MÉTODOS DEFINIDOS EN LA NTC 5375

Nota. Todo valor medido, seguido del símbolo *, indica un defecto encontrado

4. Emisiones Audibles

5. Intensidad inclinación de las luces bajas

6. Suma de la intensidad de todas las luces

	Valor	Máximo	Unidad		Intensidad	Mínimo	Unidad	Inclinación	Rango	Unidad		Intensidad	Máximo	Unidad
Ruido escape		-	dBA	Baja Derecha	11.80	2.5	klux/1m	2.41	0.5 - 3.5	%		30.00	225	klux/1m
				Baja Izquierda	11.50	2.5	klux/1m	2.75	0.5 - 3.5	%				

7. Suspensión (si aplica)

Delantera Izquierda	Valor	Delantera Derecha	Valor	Trasera Izquierda	Valor	Trasera Derecha	Valor	Mínimo	Unidad
	89.10		85.90		88.60		86.00	40	%

8. Frenos

Eficacia total	Mínimo	Unidad	Eje 1										
			Fuerza	Peso	Unidad	Fuerza	Peso	Unidad	Desequilibrio	Máximo	Unidad		
			Eje 1 izquierdo	3455.00	6438.00	N	Eje 1 Derecho	3184.00	5872.00	N	7.84	30	%
53.20	50	%	Eje 2 izquierdo	2701.00	4559.00	N	Eje 2 Derecho	2315.00	5053.00	N	14.30	30	%
Eficacia auxiliar	Mínimo	Unidad	Eje 3 izquierdo			N	Eje 3 Derecho			N			%
			Eje 4 izquierdo			N	Eje 4 Derecho			N		%	
			20.90	18	%	Eje 5 izquierdo			N	Eje 5 Derecho			N

9. Desviación lateral

Eje 1	Eje 2	Eje 3	Eje 4	Eje 5	Máximo +/-	Unidad m/km
-0.57	-0.18				10	

10. Dispositivos de cobro (si aplica)

Referencia comercial de la llanta	Error en distancia	%	Error en tiempo	%	Máximo	Unidad %

11. Emisiones de gases

11.a Vehículos con ciclo OTTO

Temp °C	Rpm	Monóxido de carbono CO	Dióxido de carbono CO2	Oxígeno O2	Hidrocarburo (como Hexano) HC	Oxido nitroso NO
		CO	CO2	O2	HC	NO
		Vr Norma	Vr Norma	Vr Norma	Vr Norma	Vr Norma
		Unidad	Unidad	Unidad	Unidad	Unidad
		%	%	%	%	%
		Ralentí	Ralentí	Ralentí	Ralentí	Ralentí
		Crucero	Crucero	Crucero	Crucero	Crucero

11.b. Vehículos a Diesel (opacidad)

Temp °C	Rpm	Ciclo 1	Ciclo 2	Ciclo 3	Ciclo 4	Valor	Norma	Unidad
		%	%	%	%			%

C. DEFECTOS ENCONTRADOS EN LA INSPECCIÓN MECANIZADA DE ACUERDO CON LOS CRITERIOS DEFINIDOS EN LA NTC 5375

DEFECTOS ENCONTRADOS EN LA INSPECCION MECANIZADA DE ACUERDO CON LOS CRITERIOS DEFINIDOS EN LA NTC 5375					
Código	Descripción	Grupo	Tipo de defecto		
			A	B	
D. DEFECTOS ENCONTRADOS EN LA INSPECCION VISUAL DE ACUERDO CON LOS METODOS Y CRITERIOS			Total	0	0

D. DEFECTOS ENCONTRADOS EN LA INSPECCION VISUAL DE ACUERDO CON LOS METODOS Y CRITERIOS DEFINIDOS EN LA NTC 5375

Código	Descripción	Grupo	Tipo de defecto	
			A	B
D.4. DEFECTOS ENCONTRADOS EN LA INSPECCIÓN VISUAL DE LOS VEHÍCULOS NUEVOS		Total	0	0

D.1. DEFECTOS ENCONTRADOS EN LA INSPECCION VISUAL DE LOS VEHICULOS UTILIZADOS PARA IMPARTIR LA ENSEÑANZA AUTOMOVILISTICA

Código	Descripción	Grupo	Tipo de defecto	
			A	B
Total			0	0

Nota:
Defectos Tipo A: Son aquellos defectos graves que implican un peligro inminente para la seguridad del vehículo, la de otros vehículos la de sus ocupantes, la de los demás usuarios de la vía pública o al ambiente
Defectos Tipo B: Son aquellos que implican un peligro potencial para la seguridad del vehículo, la de otros vehículos, de sus ocupantes o de los demás usuarios de la vía pública

CONFORMIDAD DE LA REVISION

APROBADO: SI_X_

NO__

NUMERO DE CONSECUTIVO DE LA INSPECCION

46316

F.COMENTARIOS U OBSERVACIONES ADICIONALES

Longitud 5,10 Cintas 4,20 Porcentaje 82,3

Presion eje1 derecha 1 36.0 PSI Presion eje1 Izquierda 1 36.0 PSI Presion eje2 derecha 1 36.0 PSI Presion eje2 Izquierda 1 36.0 PSI

* Las prueba de luces (si aplica) está reportada en klx a 1m como se establece en la NTC 5375:2012

Eje1 derecha 1 2.12mm ; Eje2 derecha 1 2.13mm ; Eje1 Izquierda 1 2.13mm ; Eje2 Izquierda 1 3.21mm ; Llanta de repuesto 2.98mm ;

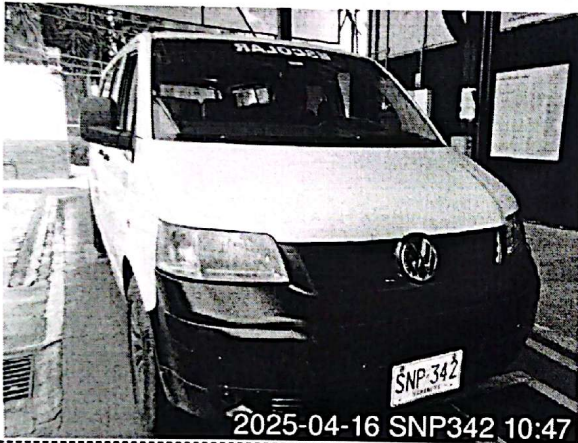

Fin del informe

G. NOMBRE Y FIRMA DEL DIRECTOR TECNICO AUTORIZADO POR EL REPRESENTANTE LEGAL DEL CDA

ANDRÉS FELIPE JIMÉNEZ GIRALDO

H. NOMBRE DE LOS OPERARIOS QUE RELIZARON LA REVISIÓN TÉCNICOMECAÁNICA Y DE EMISIONES CONTAMINANTES

Luis Daniel Quijano Ballesteros [Foto delantera], Juan David Zapata Zapata [Alineación, peso, suspensión y frenos], Luis Daniel Quijano Ballesteros [Inspección sensorial exterior], Luis Daniel Quijano Ballesteros [Inspección sensorial motor], Luis Daniel Quijano Ballesteros [Tercera placa], Luis Daniel Quijano Ballesteros [Inspección sensorial interior], Juan David Zapata Zapata [Alineación de luces], Luis Daniel Quijano Ballesteros [Inspección sensorial inferior], Luis Daniel Quijano Ballesteros [Profundidad de labrado], Juan David Zapata Zapata [Foto trasera],

NO ES VÁLIDO COMO DOCUMENTO DE REVISIÓN TÉCNICO MECÁNICA Y DE GASES

Generado por: Tecnimaq Ingeniería S.A.S. - Tecni-RTM (Sistema de gestión para revisión técnico mecánica)