

**IVESUR Colombia Medellín**

Carrera 52 N° 6 Sur-80

PBX: (604) 2040772

Medellín NIT: 900.081.357-5 info@ivesurcolombia.com

**No: 989744**
**A. INFORMACIÓN GENERAL**
**1. FECHA**
**2. DATOS DEL PROPIETARIO, TENEDOR O POSEEDOR DEL VEHÍCULO**

Fecha de prueba <b>27/08/2025</b>	Nombre o Razón social <b>BANCOLOMBIA SA</b>	Documento de Identidad <b>CC.( ) NIT.(X) CE.( ) No. 890903938</b>
Dirección: <b>CR 48 26 85</b>	Teléfono fijo o Número de Celular <b>3006674629</b>	Ciudad: <b>MEDELLÍN</b>
		Departamento: <b>ANTIOQUIA</b>

**3. DATOS DEL VEHÍCULO**

Placa: <b>TRJ354</b>	País: <b>COLOMBIA</b>	Servicio: <b>PUBLICO</b>	Clase: <b>MICROBUS</b>	Marca: <b>NISSAN</b>	Línea: <b>URVAN</b>
Modelo: <b>2012</b>	Número de Licencia de Tránsito <b>10017750208</b>	Fecha de Matriculación <b>21/11/2011</b>	Color: <b>BLANCO</b>	Combustible / Propulsión <b>DIESEL</b>	VIN o Chasis: <b>JN1MG4E25Z0796110</b>
No. de Motor: <b>ZD30287955K</b>	Tipo motor: <b>Diésel</b>	Cilindraje (cm3)(si aplica) <b>2953</b>	Kilometraje: <b>624113</b>	No. de Sillas: <b>15</b>	Vidrios polarizados: <b>SI(X) NO( )</b>
					Blindaje: <b>SI( ) NO(X)</b>

**3.1. VEHICULOS NO SUJETOS A REVISIÓN DE EMISIÓN DE GASES CONTAMINANTES**

Con motor eléctrico	Con motor a hidrógeno	Otros

**B. RESULTADOS DE LA INSPECCIÓN MECANIZADA**

Nota. Todo valor medido seguido del signo \* significa un defecto encontrado.

**4. EMISIONES AUDIBLES**
**5. INTENSIDAD E INCLINACIÓN DE LAS LUCES BAJAS**
**6. SUMA DE LA INTENSIDAD DE TODAS LAS LUCES**

F. EMISIONES AUDIBLES			G. INTENSIDAD E INCLINACIÓN DE LOS ESCUELOS						H. SUMA DE LA INTENSIDAD DE TODOS LOS ESCUELOS				
	Valor	Máximo	Unidad	Intensidad	Mínimo	Unidad	Inclinación	Rango	Unidad	Intensidad	Máximo	Unidad	
Ruido escape		----	dBA	Baja derecha	11,5	2.5	k lux	1,20	0.5 - 3.5	%	64,9	225	k lux
				Baja izquierda	11,2	2.5	k lux	1,60	0.5 - 3.5	%			

**7. SUSPENSIÓN (Si aplica)**

Delantera izquierda	Valor	Delantera derecha	Valor	Trasera izquierda	Valor	Trasera derecha	Valor	Mínimo	Unidad
	91,0		87,0		81,0		85,0	40	%

**8. FRENOS**

3. PRELIMINAR													
Eficacia total	Mínimo	Unidad	Izquierdo			Derecho			Desequilibrio				
			Fuerza	Peso	Unidad	Fuerza	Peso	Unidad		Máximo	Unidad		
73,4	50	%	Eje 1 izquierdo	3035	5468	N	Eje 1 derecho	3293	3322	N	7,83	30	%
			Eje 2 izquierdo	2929	4645	N	Eje 2 derecho	2956	3195	N	0,91	30	%
Eficacia auxiliar	Mínimo	Unidad	Izquierdo			Derecho			Desequilibrio				
34,0	18	%	Eje 3 izquierdo			N	Eje 3 derecho			N	30	%	
			Eje 4 izquierdo			N	Eje 4 derecho			N	30	%	
			Eje 5 izquierdo			N	Eje 5 derecho			N	30	%	

**9. DESVIACIÓN LATERAL**

Eje 1	0,50	Eje 2	1,00	Eje 3		Eje 4		Eje 5		Máximo	+/-10	Unidad	m/km
-------	------	-------	------	-------	--	-------	--	-------	--	--------	-------	--------	------

**10. DISPOSITIVOS DE COBRO (Si aplica)**

Referencia comercial de la llanta	Error en distancia	Error en tiempo	Máximo	Unidad	%
-----------------------------------	--------------------	-----------------	--------	--------	---

**11. EMISIONES DE GASES**
**11. a VEHICULOS CON CICLO OTTO**

Temp °C	Rpm	Monóxido de carbono (CO)			Dióxido de carbono (CO2)			Oxígeno (O2)			Hidrocarburo (como hexano) (HC)			Óxido nítrico (NO)		
		CO	Vr	Norma	CO2	Vr	Norma	O2	Vr	Norma	HC	Vr	Norma	NO	Vr	Norma
		Ralenti	----	%	Ralenti	----	%	Ralenti	----	%	Ralenti	----	ppm	Ralenti		
		Crucero		%	Crucero		%	Crucero		%	Crucero		ppm	Crucero		

**11. b VEHICULOS A DIESEL (opacidad) LTOE: 430mm**

Temp °C	Rpm	Ciclo 1	Und	Ciclo 2	Und	Ciclo 3	Und	Ciclo 4	Und	Valor	Norma	Unidad
			m-1		m-1		m-1		m-1	Resultado	3,5 <5000	m-1

**C. DEFECTOS ENCONTRADOS EN LA INSPECCIÓN MECANIZADA**  
**NTC 6282 (según corresponda)**

Código	Descripción	Grupo	Tipo de defecto	
			A	B
Total			0	0

**D. DEFECTOS ENCONTRADOS EN LA INSPECCIÓN VISUAL**  
**NTC 6218, NTC6282, 4983, NTC 4231 y NTC 5365 (según corresponda)**

Código	Descripción	Grupo	Tipo de defecto	
			A	B
Total			0	0

**D1.DEFECTOS EN LA INSPECCIÓN VISUAL DE LOS VEHÍCULOS UTILIZADOS PARA IMPARTIR LA ENSEÑANZA AUTOMOVILÍSTICA**

Código	Descripción	Grupo	Tipo de defecto	
			A	B
Total			0	0

**D2. REGISTRO DE LA PROFUNDIDAD DE LABRADO Y PRESIÓN DE LAS LLANTAS**

	Eje 1 (mm) (psi)	Eje 2 (mm) (psi)	Eje 3 (mm) (psi)	Eje 4 (mm) (psi)	Eje 5 (mm) (psi)	Repuesto (mm) (psi)
IZQUIERDA	7,32	7,54				6,85
DERECHA	7,36	7,45				0,00

**Nota:** Defectos Tipo A: Son aquellos defectos graves que implican un peligro inminente para la seguridad del vehículo, la de otros vehículos, la de sus ocupantes, las de los usuarios de la vía pública o al ambiente.

**Defectos Tipo B:** Son aquellos defectos que implican un peligro potencial para la seguridad del vehículo, la de otros vehículos, la de sus ocupantes, la de los usuarios de la vía pública.

**E. CONFORMIDAD**

<b>FAVORABLE:</b> SI <u>X</u> NO <u>    </u>	
E1: ¿Cumple con las adaptaciones para vehículos de enseñanza automovilística? (Solo aplica para vehículos de este tipo)	
<b>FAVORABLE:</b> SI <u>    </u> NO <u>    </u>	

Nota: Causal del rechazo a) Se encuentra al menos un defecto Tipo A

b) La cantidad total de defectos tipo B, sea:

Igual o superior a 10 para vehículos Livianos Particulares y Pesados Particulares

Igual o superior a 7 para vehículos Motocarro, Cuatrimotos, mototriciclos y Cuadriciclos

Igual o superior a 5 para vehículos Livianos públicos, Pesados públicos, Motocicleta, Ciclomotor y Tricimotor

Igual o superior a 5 para vehículos de enseñanza automovilística

Igual o superior a 1 para vehículos de enseñanza automovilística tipo Cuatrimotos, Mototriciclos, Cuadriciclos, Ciclomotor, Tricimotor.

Cuando se presente al menos un defecto Tipo A para vehículos tipo remolque o similares

**NUMEROS DE LOS I.M.R.R.P. ASOCIADOS AL VEHÍCULO PARA ESTA REVISIÓN:**

989744

**F. COMENTARIOS U OBSERVACIONES ADICIONALES:**

0 P: 1697.00

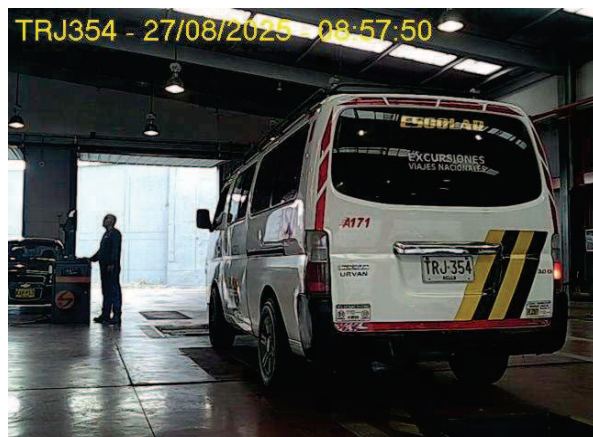
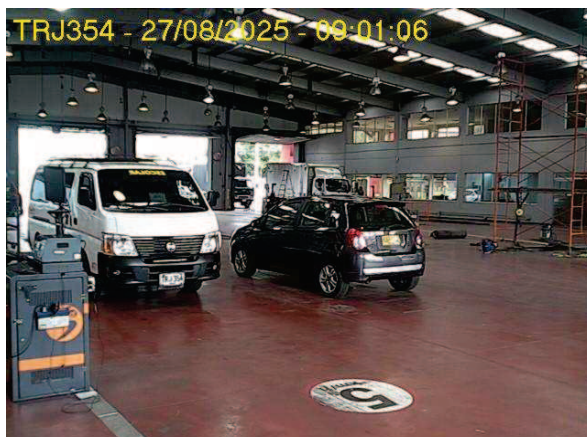
**G. FOTOGRAFÍAS TOMADAS****H. RELACIÓN DE EQUIPO Y PERIFÉRICOS UTILIZADOS EN LA REVISIÓN**

Alineador al paso: L4/6804006

Profundímetro: L4/SH2009A02086

Detector de Holguras: 03606106

Suspensión: L4/503107

Termohigrometro: P701H01

Regloscopio: L4/70

Frenometro: L4/1302107

**I. SOFTWARE Y/O APLICATIVOS CON LA VERSIÓN UTILIZADA**

ItvNet v5.0

**J. NOMBRE DE LOS INSPECTORES QUE REALIZARON LA REVISIÓN TECNOMECÁNICA Y DE EMISIONES CONTAMINANTES**

Sensorial Exterior/Interior (112) WILSON CASTAÑO Alineación al paso (112) WILSON CASTAÑO Sensorial Bajos (112)

WILSON CASTAÑO

Alumbrado (112) WILSON CASTAÑO Frenos y Suspensión (112) WILSON CASTAÑO Rines y Llantas (112) WILSON CASTAÑO

Foto D. (112) WILSON CASTAÑO Foto T. (112) WILSON CASTAÑO

**K. NOMBRE Y FIRMA DEL DIRECTOR TÉCNICO AUTORIZADO POR EL REPRESENTANTE LEGAL DEL CDA**

(14) ENYER YESID GONZALEZ

Nota:

1) Los resultados aquí consignados corresponden a una revisión preventiva técnico mecánica y de emisiones contaminantes (cuando aplique) mecanizada y visual bajo orientaciones de la NTC 5375, sin embargo este es un servicio no regulado y no hace parte del alcance de acreditación como Organismo de Inspección.

Puede comprobar la validez de este informe en [www.ivesurcolombia.com](http://www.ivesurcolombia.com) usando el código:

**1202570165BDCA3315F2**

FIN DEL INFORME