

RESULTADOS DE LA INSPECCIÓN



CDA LA 33 S.A.S. NIT: 811026246-1
CARRERA 63 N 32 E 69, MEDELLIN (ANTIOQUIA)
TEL: 6044795995 - 6043628816

A. INFORMACIÓN GENERAL

1. FECHA

Fecha de prueba 2024-06-12	Nombre o razón social LIBIER DARIO JIMÉNEZ PEÑA	Documento de identidad CC (X) NIT () CE () No. 98552967
Dirección CLL 21 60 26	Teléfono 2222222	Ciudad Medellin
		Departamento Antioquia

2. DATOS DEL PROPIETARIO O TENEDOR DEL VEHICULO

3. DATOS DEL VEHICULO

Placa GDX762	País Colombia	Servicio Público	Clase Camioneta	Marca Renault	Línea Duster oroch
Modelo 2020	No. de licencia de tránsito 10030082886	Fecha Matrícula 2020-02-13	Color Blanco glacial (v)	Combustible Gasolina	VIN o Chasis 93Y9SR5B3LJ209024
No. Motor F4RE410C226653	Tipo Motor OTTO	Cilindraje 1998	Kilometraje 80368	Número de Sillas 5	Vidrios Polarizados SI () NO (X)
					Blindaje SI () NO (X)

B. RESULTADOS DE LA INSPECCIÓN MECANIZADA REALIZADA DE ACUERDO CON LOS MÉTODOS DEFINIDOS EN LA NTC 5375

Nota. Todo valor medido, seguido del símbolo *, indica un defecto encontrado

4. Emisiones Audibles

5. Intensidad inclinación de las luces bajas

6. Suma de la intensidad de todas las luces

Valor	Máximo	Unidad	Intensidad	Mínimo	Unidad	Inclinación	Rango	Unidad	Intensidad	Máximo	Unidad
Ruido escape	-	dBa	Baja Derecha 9.74	2.5	klux/1m	1.94	0.5 - 3.5	%	43.10	225	klux/1m
			Baja Izquierda 9.54	2.5	klux/1m	1.93	0.5 - 3.5	%			

7. Suspensión (si aplica)

Delantera Izquierda	Valor	Delantera Derecha	Valor	Trasera Izquierda	Valor	Trasera Derecha	Valor	Mínimo	Unidad
	87.00		86.60		79.40		80.70	40	%

8. Frenos

Eficacia total	Mínimo	Unidad	Fuerza	Peso	Unidad	Fuerza	Peso	Unidad	Desequilibrio	Máximo	Unidad
68.40	50	%	Eje 1 izquierdo 3378.00	4408.00	N	Eje 1 Derecho 2788.00	4263.00	N	17.50	30	%
			Eje 2 izquierdo 2561.00	3650.00	N	Eje 2 Derecho 2191.00	3648.00	N	14.40	30	%
Eficacia auxiliar			Eje 3 izquierdo		N	Eje 3 Derecho		N			%
30.70	18	%	Eje 4 izquierdo		N	Eje 4 Derecho		N			%
			Eje 5 izquierdo		N	Eje 5 Derecho		N			%

9. Desviación lateral

Eje 1	Eje 2	Eje 3	Eje 4	Eje 5	Máximo +/-	Unidad
-0.07	0.18				10	m/km

10. Dispositivos de cobro (si aplica)

Referencia comercial de la llanta	Error en distancia	%	Error en tiempo	%	Máximo	Unidad
						%

11. Emisiones de gases

11.a Vehículos con ciclo OTTO

Temp °C	Rpm	Monóxido de carbono CO	Dióxido de carbono CO2	Oxígeno O2	Hidrocarburo (como Hexano) HC	Óxido nítrico NO
		CO	CO2	O2	HC	NO
		Vr Norma	Vr Norma	Vr Norma	Vr Norma	Vr Norma
		Unidad	Unidad	Unidad	Unidad	Unidad
		Ralenti	Ralenti	Ralenti	Ralenti	Ralenti
		%	%	%	%	%
		Crucero	Crucero	Crucero	Crucero	Crucero
		%	%	%	%	%

11.b. Vehículos a Diesel (opacidad)

Temp °C	Rpm	Ciclo 1	Ciclo 2	Ciclo 3	Ciclo 4	Valor	Norma	Unidad
		%	%	%	%			%

C. DEFECTOS ENCONTRADOS EN LA INSPECCIÓN MECANIZADA DE ACUERDO CON LOS CRITERIOS DEFINIDOS EN LA NTC 5375

Código	Descripción	Grupo	Tipo de defecto	
			A	B
		Total	0	0

D. DEFECTOS ENCONTRADOS EN LA INSPECCION VISUAL DE ACUERDO CON LOS METODOS Y CRITERIOS DEFINIDOS EN LA NTC 5375

Código	Descripción	Grupo	Tipo de defecto	
			A	B
		Total	0	0

D.1. DEFECTOS ENCONTRADOS EN LA INSPECCION VISUAL DE LOS VEHICULOS UTILIZADOS PARA IMPARTIR LA ENSEÑANZA AUTOMOVILISTICA

Código	Descripción	Grupo	Tipo de defecto	
			A	B
Total			0	0

Nota:
Defectos Tipo A: Son aquellos defectos graves que implican un peligro inminente para la seguridad del vehículo, la de otros vehículos la de sus ocupantes, la de los demás usuarios de la vía pública o al ambiente
Defectos Tipo B: Son aquellos que implican un peligro potencial para la seguridad del vehículo, la de otros vehículos, de sus ocupantes o de los demás usuarios de la vía pública

CONFORMIDAD DE LA REVISION

APROBADO: SI <input checked="" type="checkbox"/> X_ NO <input type="checkbox"/>

NUMERO DE CONSECUTIVO DE LA INSPECCION

37591

F.COMENTARIOS U OBSERVACIONES ADICIONALES

Presion eje1 derecha 1 32.0 PSI Presion eje1 Izquierda 1 32.0 PSI Presion eje2 derecha 1 32.0 PSI Presion eje2 izquierda 1 32.0 PSI

* Las prueba de luces (si aplica) está reportada en klx a 1m como se establece en la NTC 5375:2012

Eje1 derecha 1 1.87mm ; Eje2 derecha 1 1.69mm ; Eje1 Izquierda 1 1.78mm ; Eje2 izquierda 1 1.67mm ; Llanta de repuesto 5.97mm ;

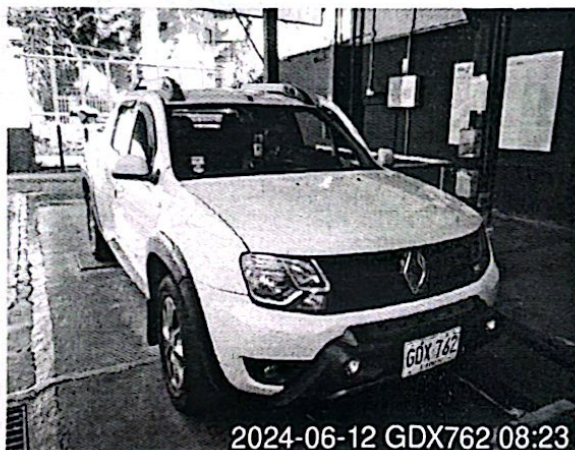

2024-06-12 GDX762 08:23



2024-06-12 GDX762 08:24

Fin del informe

G. NOMBRE Y FIRMA DEL DIRECTOR TÉCNICO AUTORIZADO POR EL REPRESENTANTE LEGAL DEL CDA

[Signature]
CDA LA 33

MÓNICA MARIA GONZÁLEZ ARBOLEDA

H. NOMBRE DE LOS OPERARIOS QUE RELIZARON LA REVISIÓN TECNICO MECÁNICA Y DE EMISIONES CONTAMINANTES

Norman Alexander Gonzalez Medina [Alineación de luces], Luis Daniel Quijano Ballesteros [Foto trasera], Luis Daniel Quijano Ballesteros [Inspección sensorial interior], Luis Daniel Quijano Ballesteros [Inspección sensorial inferior], Luis Daniel Quijano Ballesteros [Inspección sensorial motor], Luis Daniel Quijano Ballesteros [Inspección sensorial exterior], Luis Daniel Quijano Ballesteros [Profundidad de labrado], Luis Daniel Quijano Ballesteros [Tercera placa], Luis Daniel Quijano Ballesteros [Foto delantera], Luis Daniel Quijano Ballesteros [Alineación, peso, suspensión y frenos].

NO ES VÁLIDO COMO DOCUMENTO DE REVISIÓN TÉCNICO MECÁNICA Y DE GASES

Generado por: Tecnimaq Ingeniería S.A.S. - Tecni-RTM (Sistema de gestión para revisión técnico mecánica)